

PLANE

10

264

264

120

120

120

210

120

210

264

120

2.20

2.82

5.20

5.20

5.20

45

45

45

45

45

Salle Fourniale

1.40

150

264

264

120

2.0

4.05

5.0

5.0

5.0

22

22

22

22

22

chambre

3.81

3.0

3.00

3.00

3.00

3.00

3.00

3.00

0.35

14

14

14

14

14

14

14

14

14

14

14

4.38

45

45

45

45

45

45

3

45

45

45

45

45

120

120

120

150

150

150

150

150

150

317

5.03

5.03

5.03

5.03

5.03

5.03

5.03

5.03

5.03

5.03

Tagle

31, 15

21, 18

once outbill

Handwritten notes and calculations in the top left corner, including a small table with numbers like 10, 15, 20, 25, 30, 35, 40, 45, 50, 55, 60, 65, 70, 75, 80, 85, 90, 95, 100.

1/2/50

1^{er} Bâtiment n° 2 ter
pas de porte sans caudon
comme au 2^e 426
mais sans porte

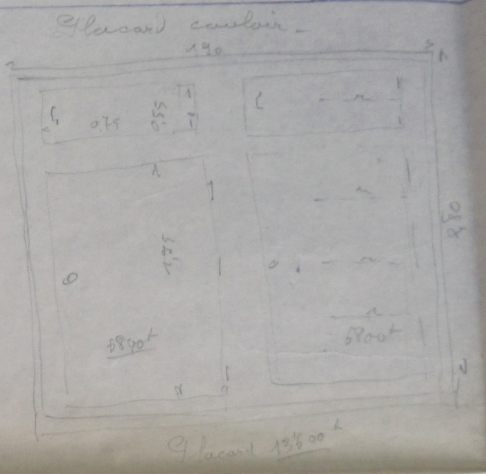

Fin des portes 2^e 15

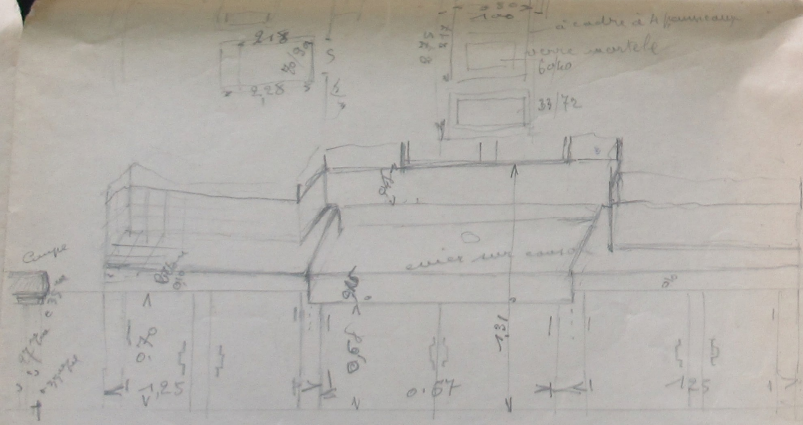
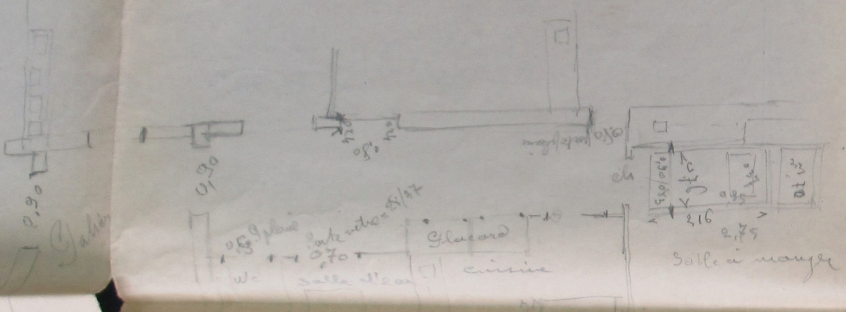

5000t

4200t

Environnement
forte exposition
direction
21.15 n22 340 470 / 100
n21 390 420 / 100

4/21

333

5/2

5/10

333

2125

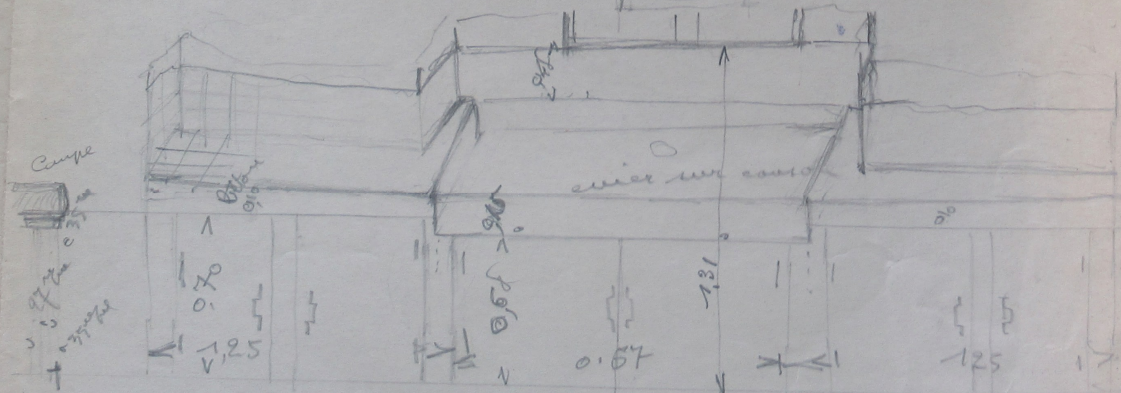
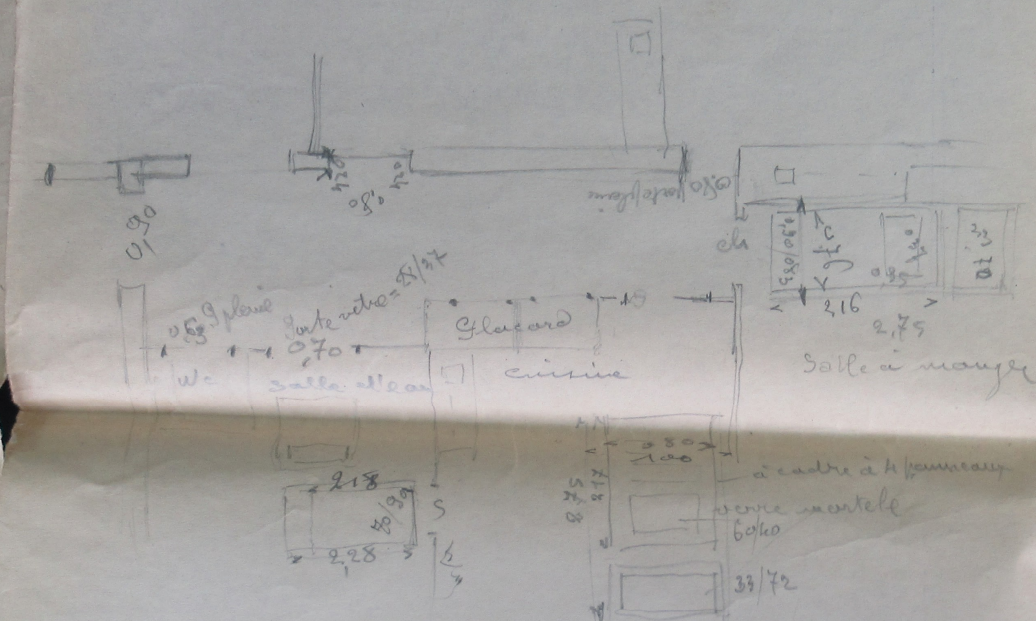
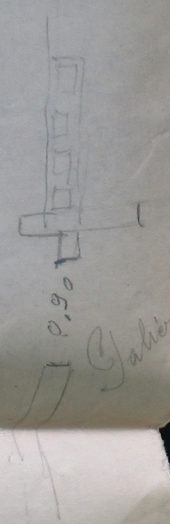

5.000

4.000

Sur plancher
boite septique
dimension
1.10 / 1.00

pas de porte
comme au 2^e 130
mais sans porte →



Glacard couloir -

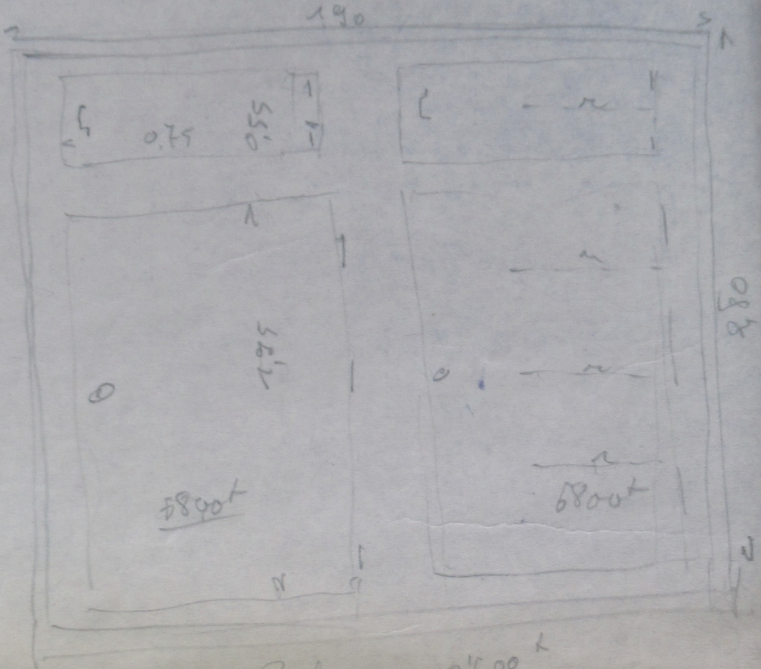

7^e des portes 2^{me} 15

Glacard 13600+

5000+

Equipement
 fosse septique
 dimension
 21.15 m x 4.10 m
 n.l. 310 340 1 m

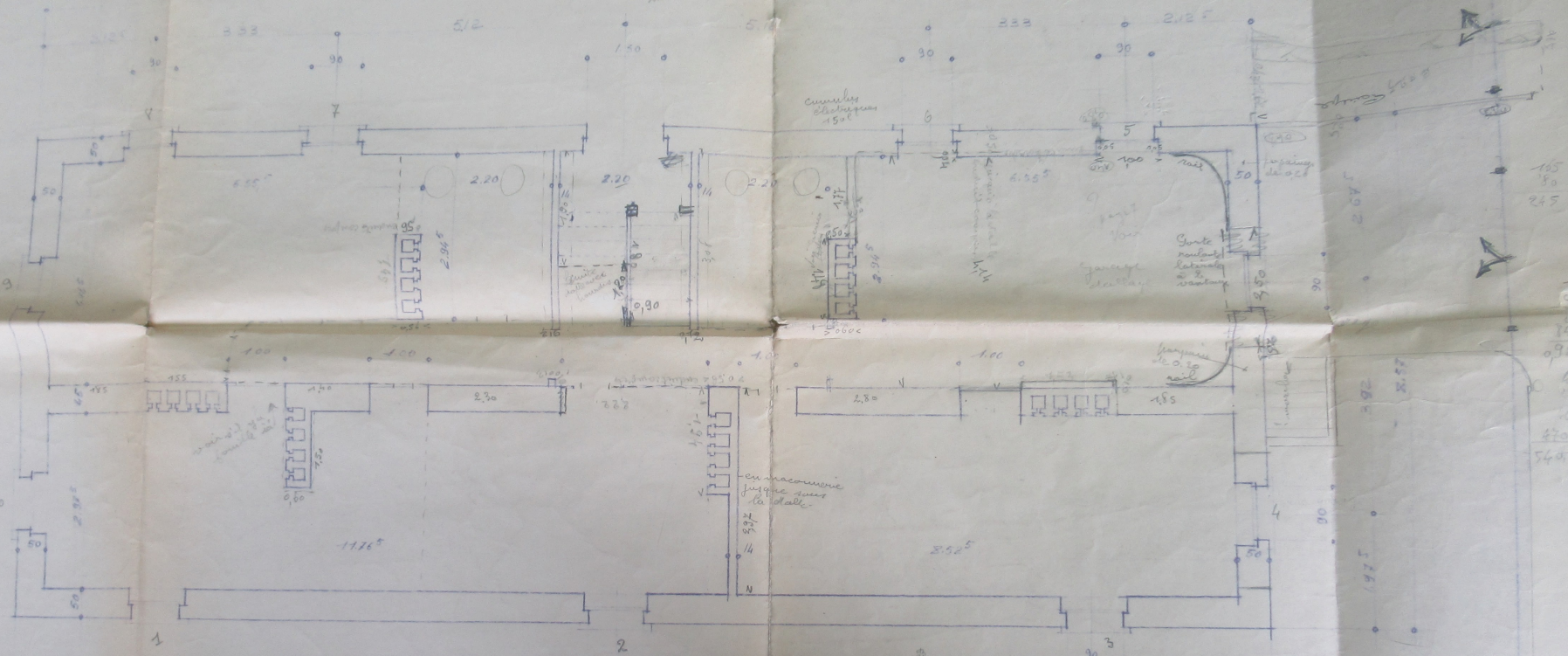

plan du souf-sol

Rollin Mieg et C^o Bellport
 projet de maison à 4 logg.

N°	DESIGNATION	QUANTITE	REMARQUES
			ORIGINE
			DATE 6.6.55
			SCALE 1/20
N° 48836			

1.10
 1.10
 1.10
 1.10
 1.10

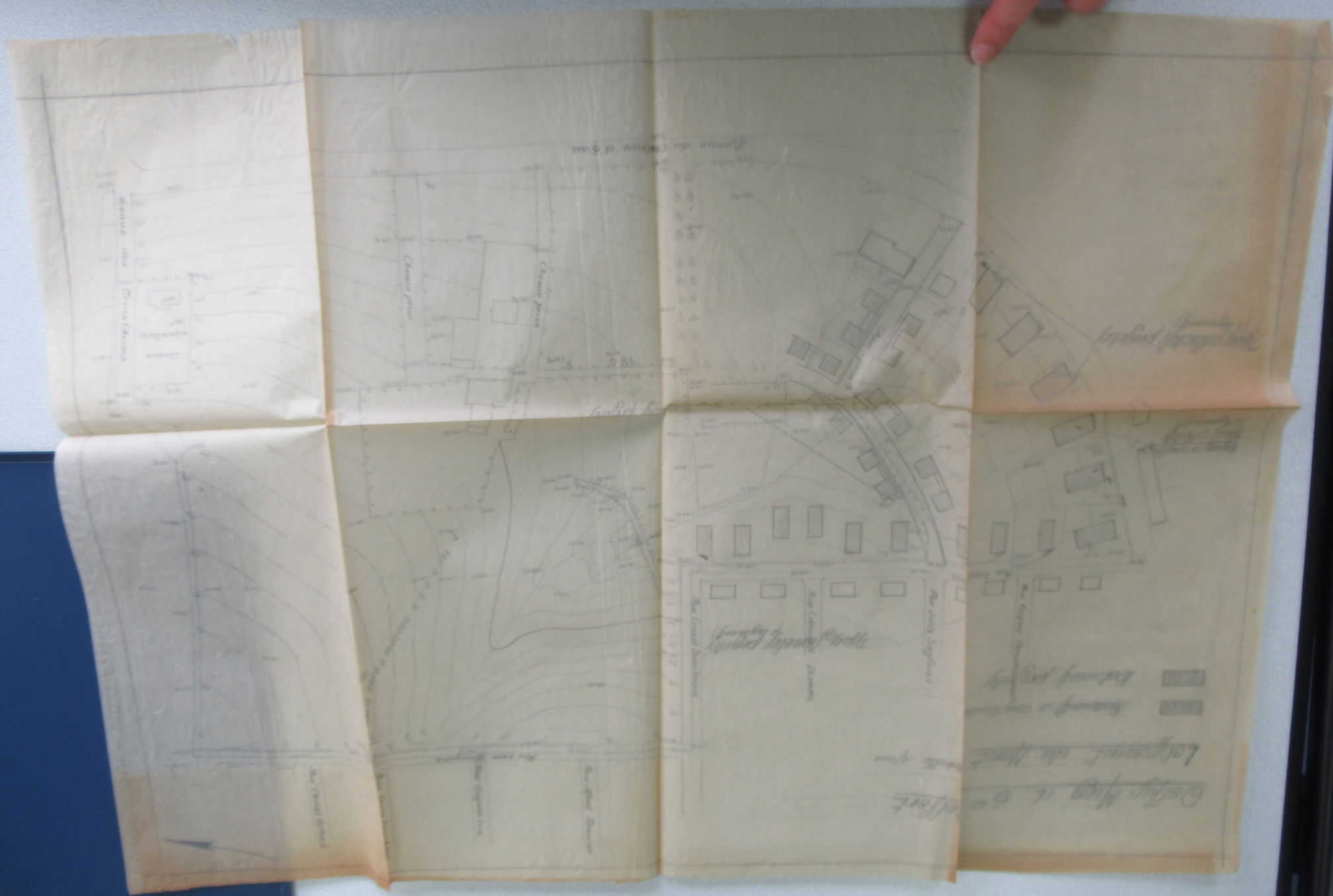

Plan de la Ville de Saint-Pierre

Plan de la Ville de Saint-Pierre

Chemin principal

Chemin principal

Propriété de M. de la Rivière

Propriété de M. de la Rivière

Propriété de M. de la Rivière

Propriété de M. de la Rivière

Propriété de M. de la Rivière

Propriété de M. de la Rivière

Plan de la Ville de Saint-Pierre

Plan de la Ville de Saint-Pierre

Plan de la Ville de Saint-Pierre

Plan de la Ville de Saint-Pierre

Plan de la Ville de Saint-Pierre

Plan de la Ville de Saint-Pierre

Boffis. Mieg et Cie
L'effert

Lotissement du Mont
échelle 1/1000

Boitment a courtoise
Boitment propre



Rue Ernest Duillard

Rue Edouard Lhomme

Rue Jules Siegfried

Rue Eugène Strunkhauer

Rue Engel (nos)

Boitment propre

Boitment a courtoise
Boitment propre

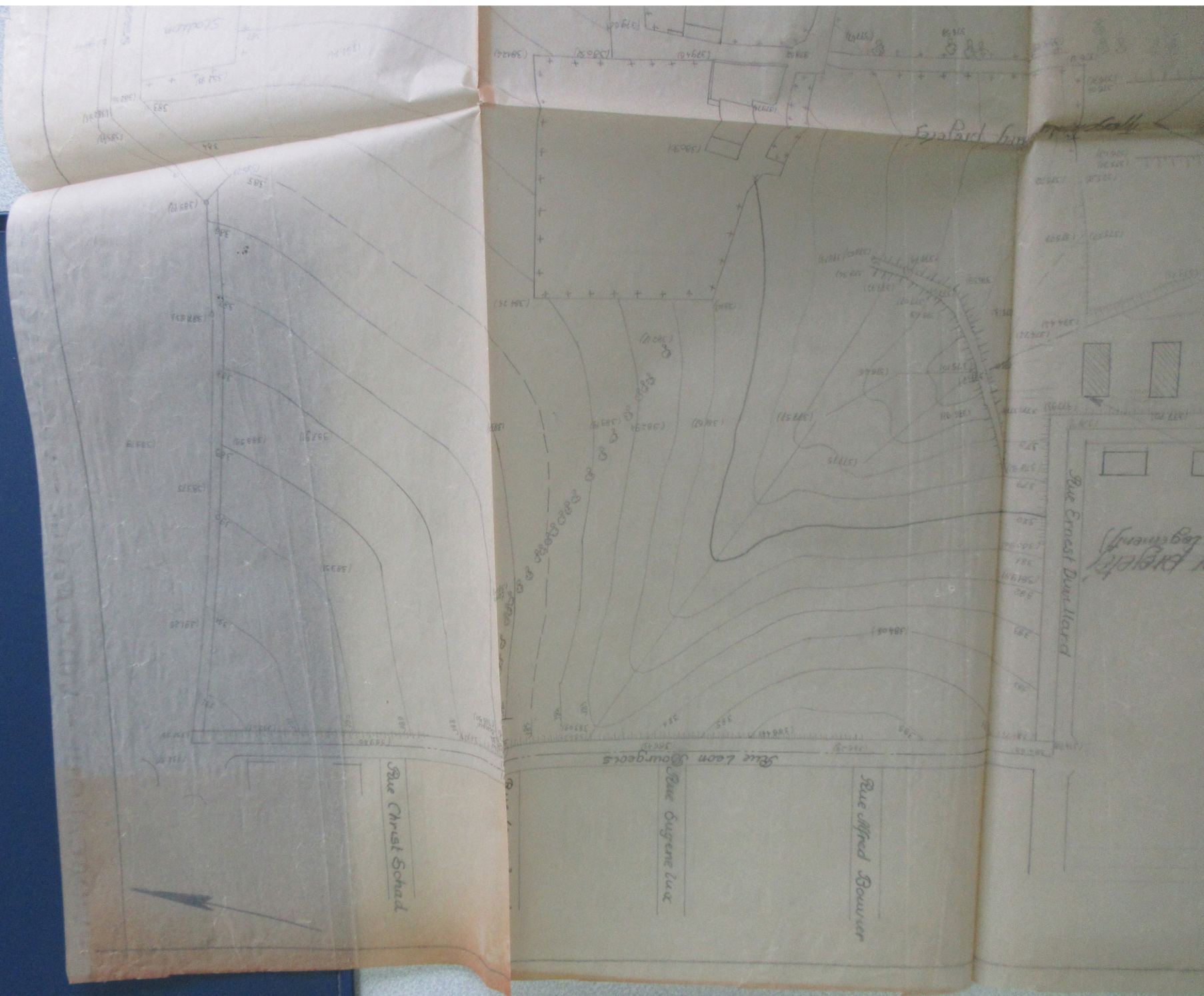

Rue Christ Schaal

Rue Leon Bourgeois

Rue Eugène Luce

Rue Ernest Durillard



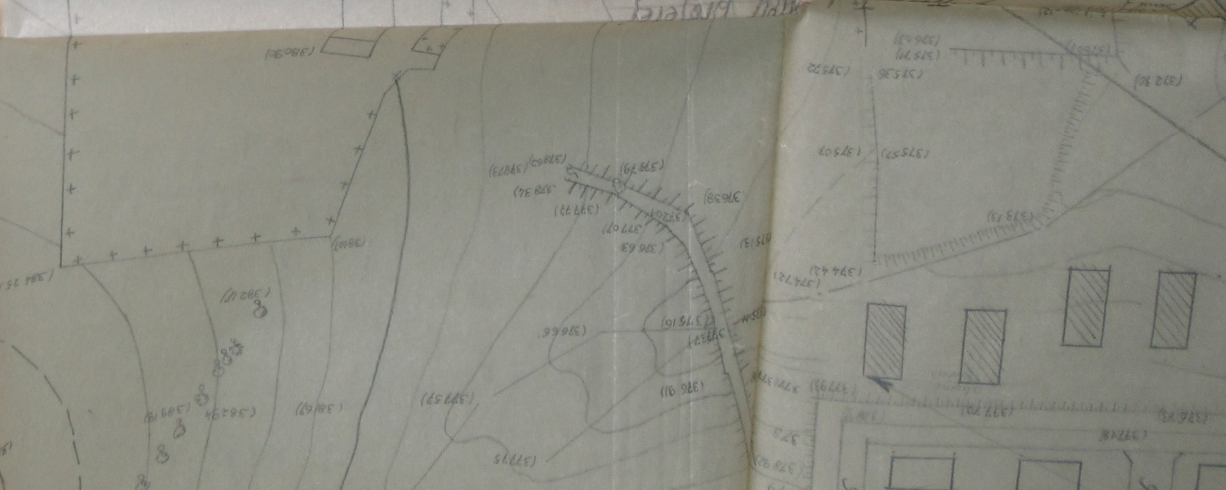
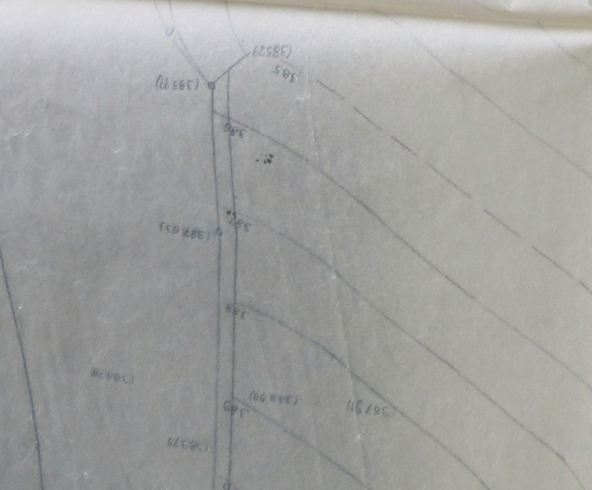
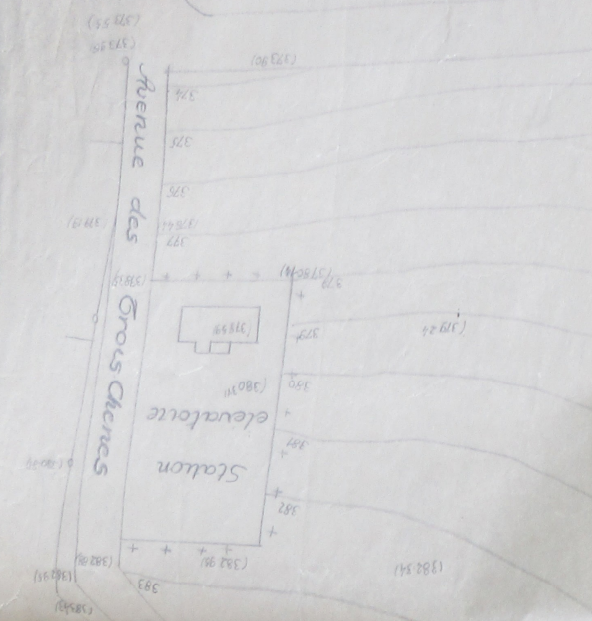

Aménagement
de la Terre

—

Belfort le 13-8-48

Echelle 1/50

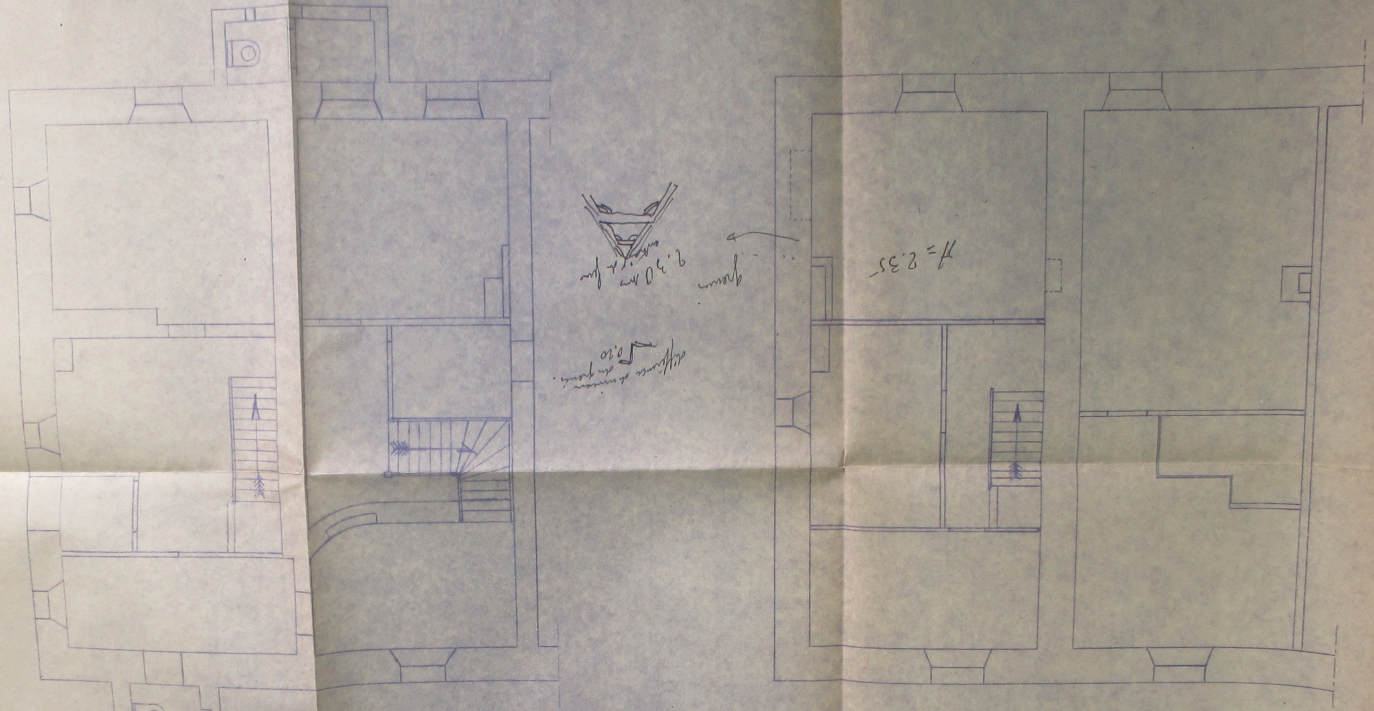

REZ-DE-CHAUSSEE

1^{er} ETAGE

- Logements Est -

FERME D-M-C-

- Logements Est -

1^{er} ETAGE

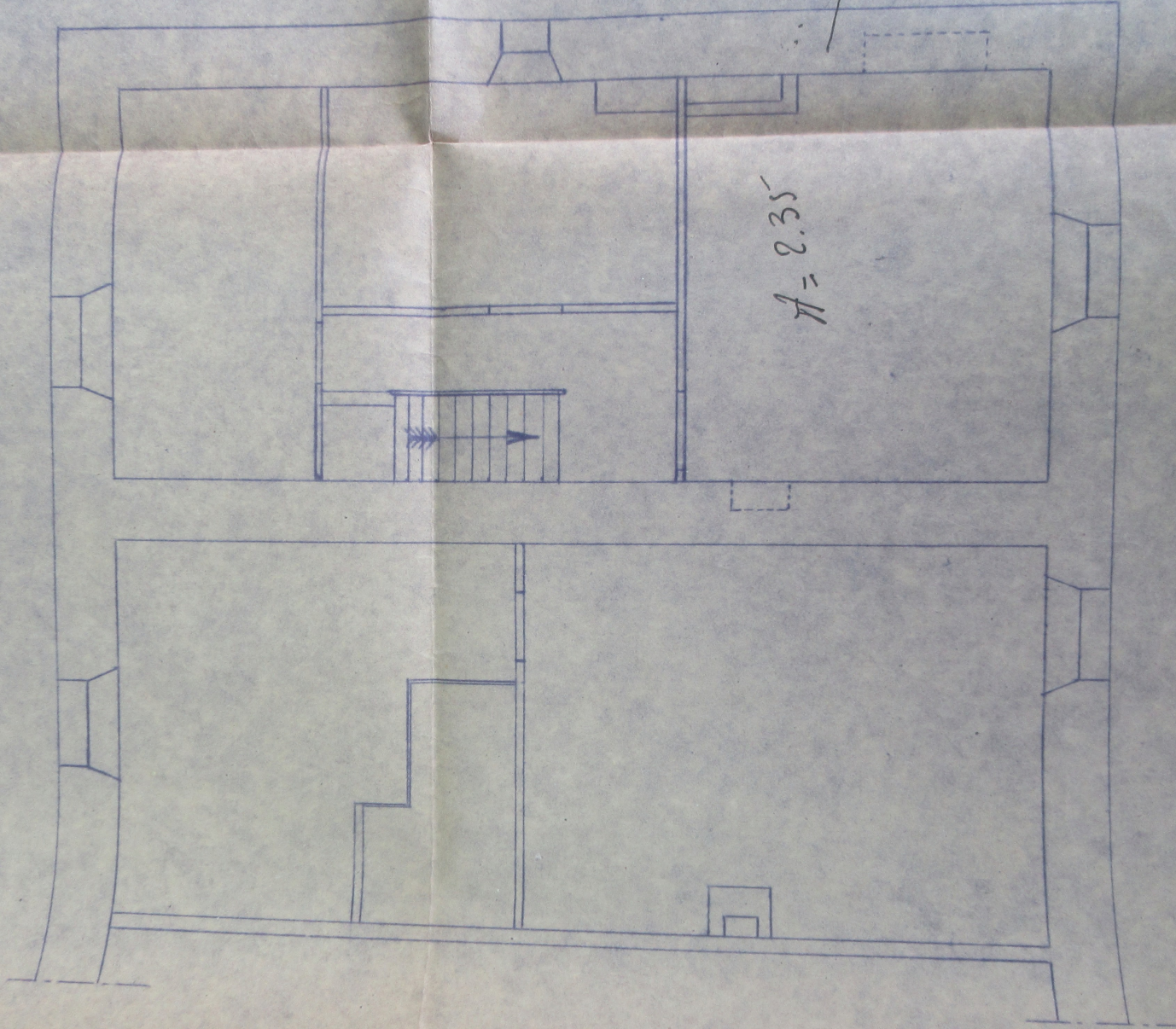

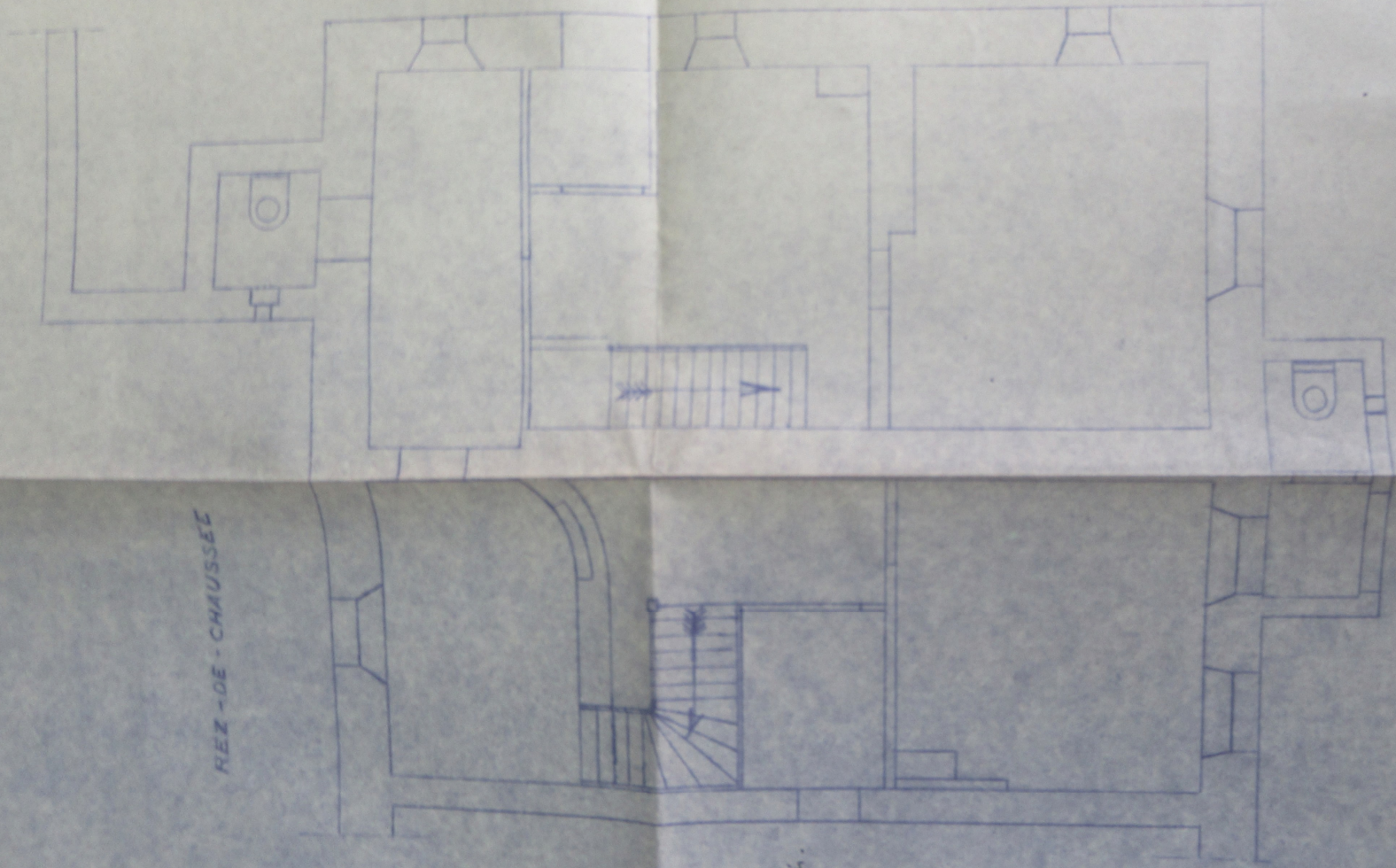

REZ - DE - CHAUSSEE

différence de niveau
de 0,10

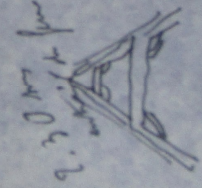

Belfort le 13-5-48

D-M-C-

REZ - DE - CHAUSSEE

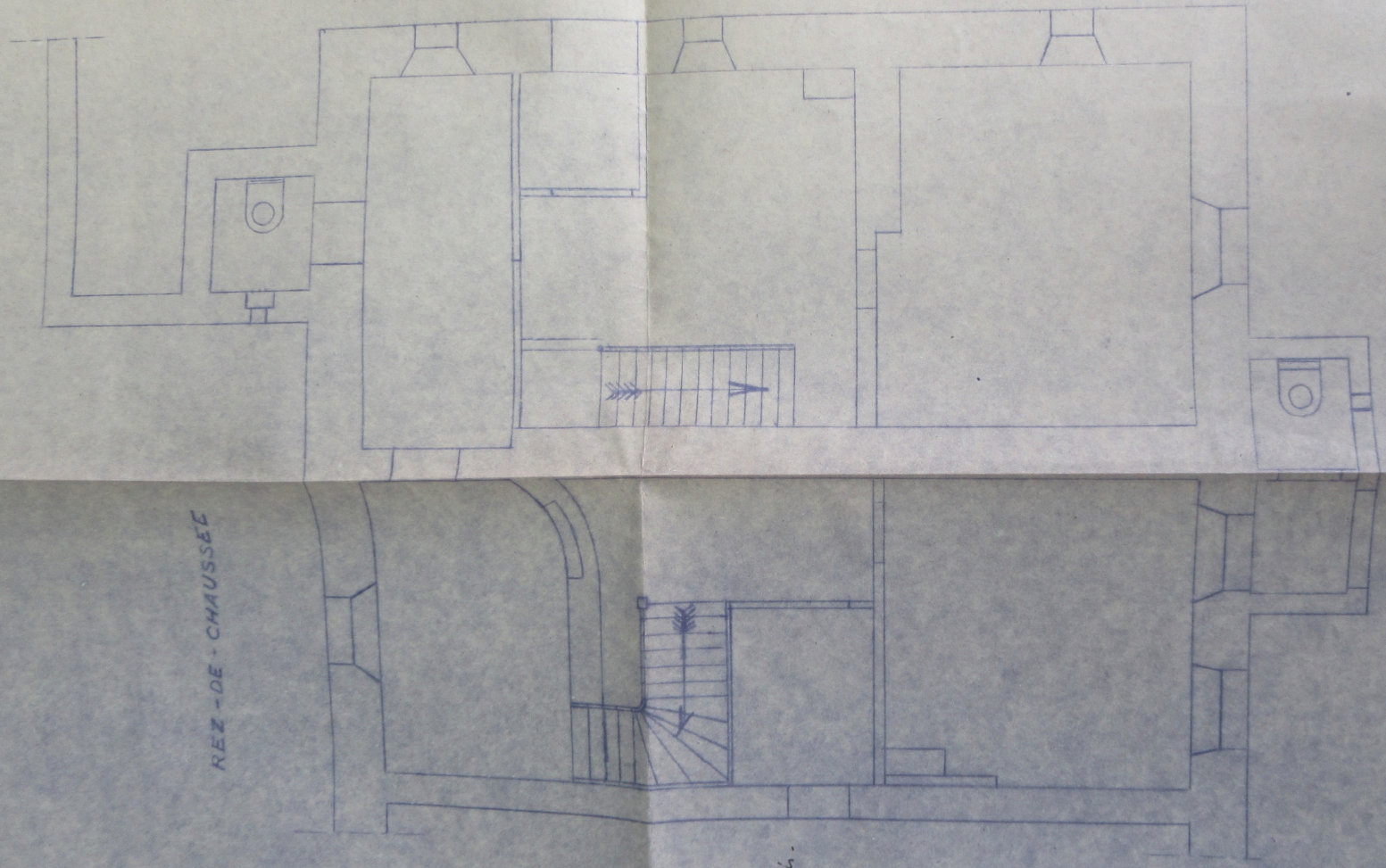

différence de niveau
des pièces
0,10

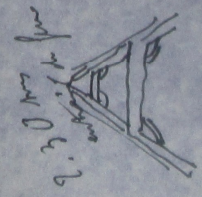

Belfort le 13-8-48

Belfort le 13-8-48

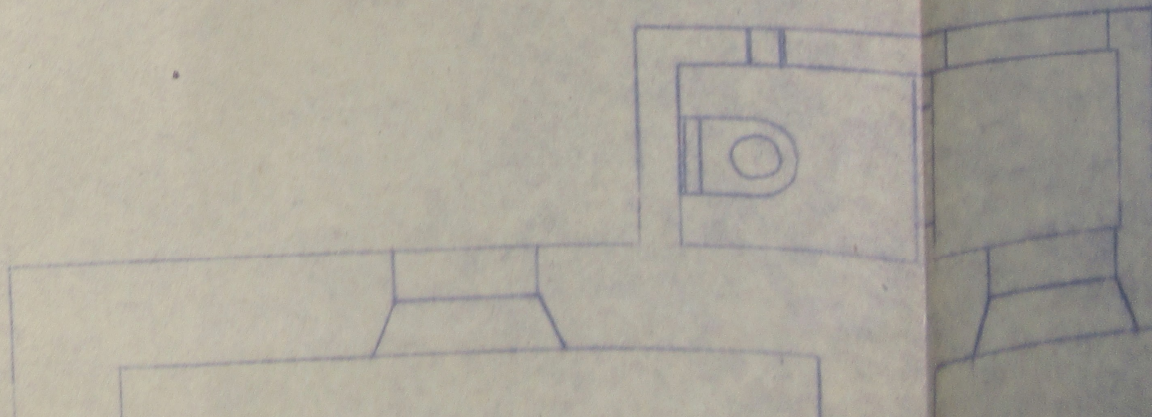

DOLLFUS-MTIEG & C^{ie} S^{rs}. ETABLISSEMENT BELFORT DE BELFORT

FERME D.-M.-C

BÂTIMENT N° 3

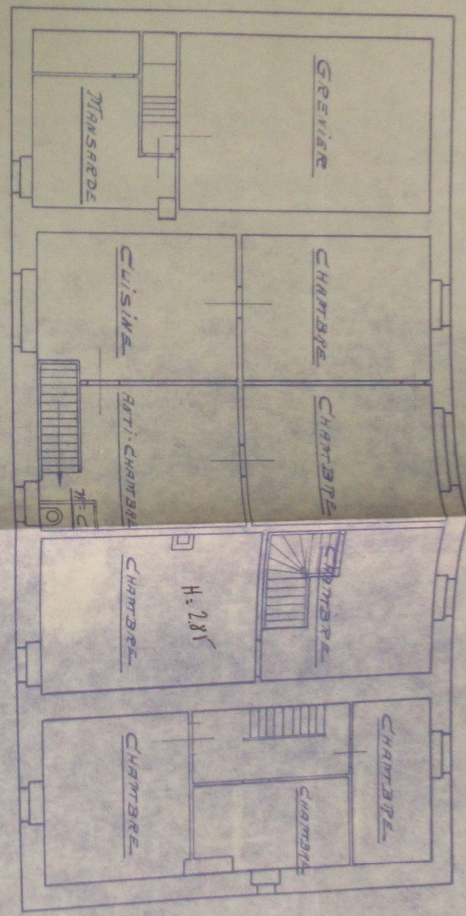

1^{ER} ÉTAGE.

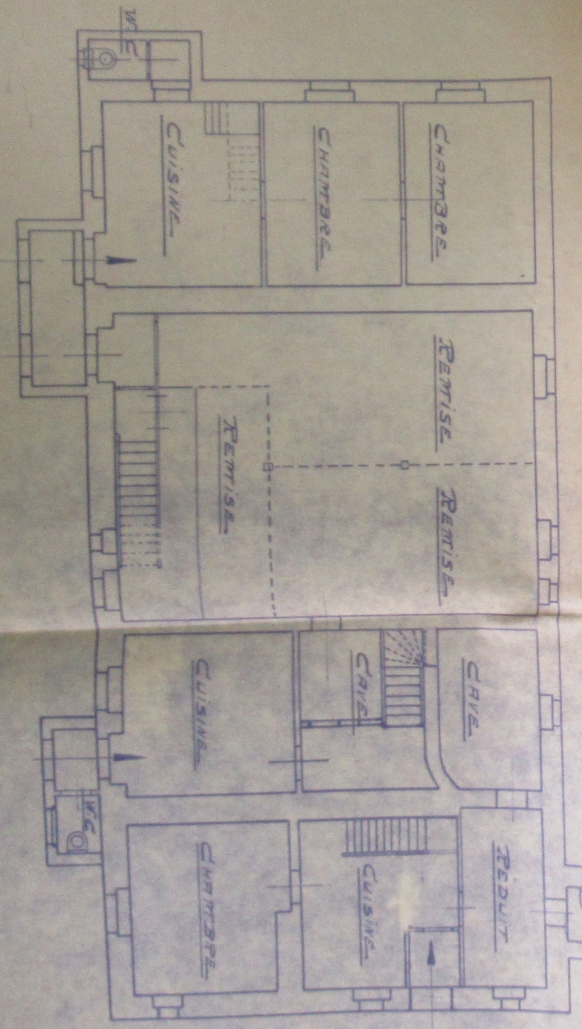

ÉCHELLE = 1/100

REZ-DE-CHAUSSÉE

BELFORT, NOV. 1913

DOLLEUS - MIEG & C^{ie} S.A. ETABLISSEMENT DE BELFORT

FERME D-M-C

BÂTIMENT N° 3

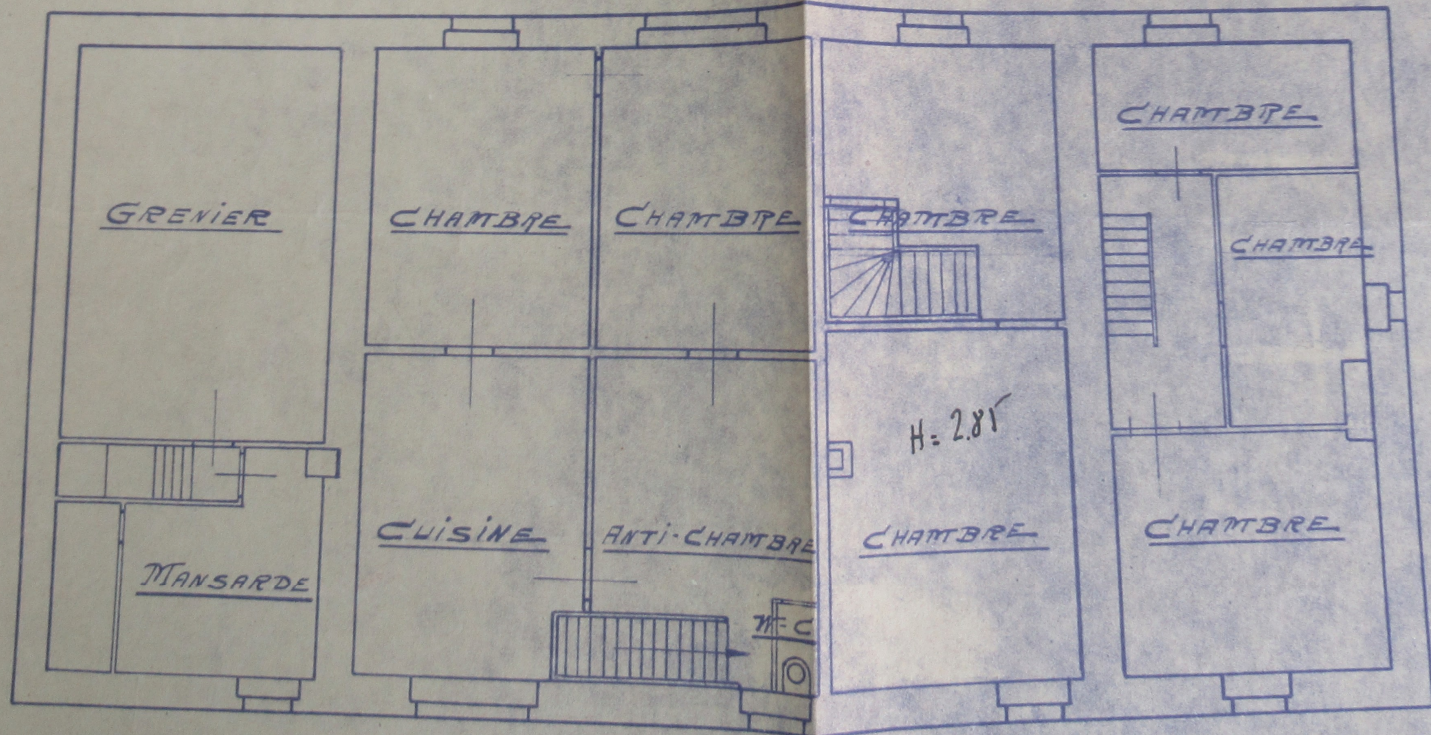

1^{ER} ÉTAGE

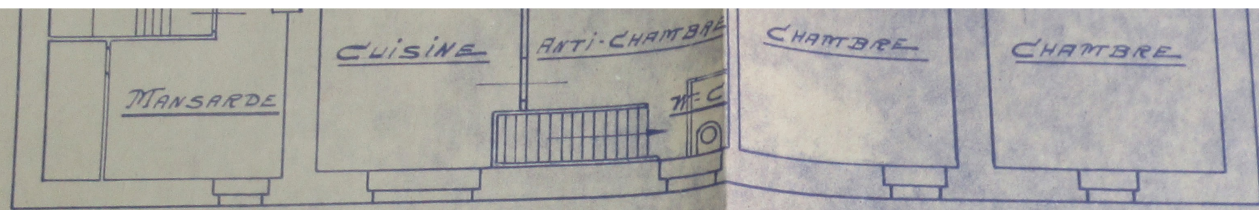

1^{ER} ÉTAGE

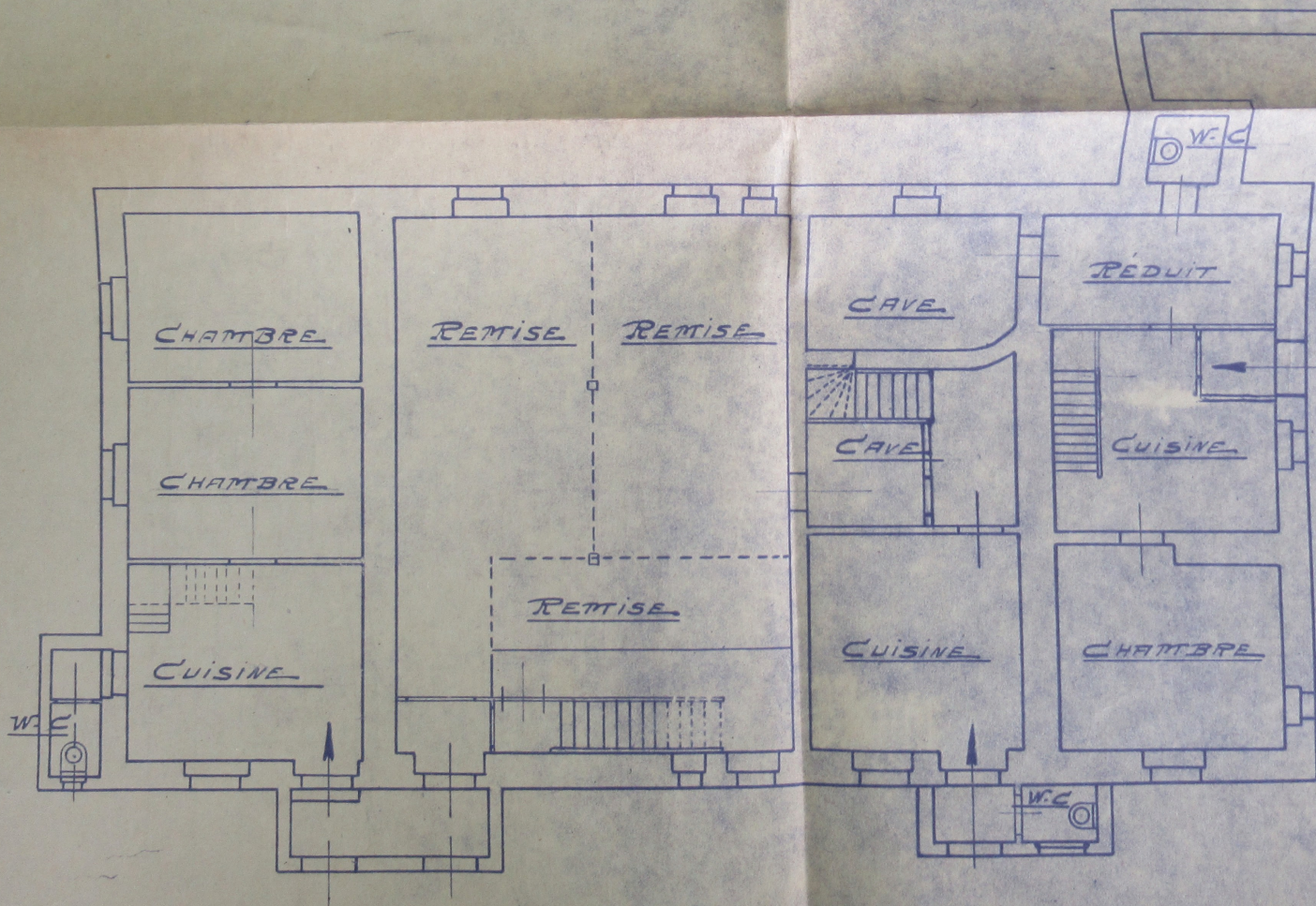

REZ-DE-CHAUSSÉE

ECHELLE = 1:100

BELFORT, AOÛT 1933

OFFICE PUBLIC DEPARTEMENTAL
D' HABITATIONS A BON MARCHE
DU TERRITOIRE DE BELFORT

D

- CONSTRUCTION D'UN GROUPE D'IMMEUBLES
A L'ESPLANADE des FETES -

I° Tranche Programme 1947

~~Le Lot Terrassement Mayennette~~

B O R D E R E A U G E N E R A L

N°s	DESIGNATION DES BORDEREAUX PARTICULIERS	OBSERVATIONS
1	CAHIER DES CHARGES GENERALES	
2	CAHIER DES CHARGES PARTICULIERS	
3	DEVIS DESCRIPTIF	
4	DEVIS ESTIMATIF	
5	BORDEREAU DES PRIX	
6	SERIE - SOUS-DETAILS des PRIX	
7	PLANS n° 1 à 12	