SACM Belfort

Maison de Directeur

12 A 72

Usine de Belfort.

1909.

E. 1910.—

Belfort

3 août 1893

Belfort. 1894.

E Sons - Sol.

ues

Société Alsacienne de Constructions Mécaniques

Usine de Belfort

Métrage

des Travaux de Maçonnerie de la Construction d'une

Maison de Directeur

E. et Ch. Gysperger, Entrepreneurs à Mulhouse.

1893.

Mémoire
B 4 f° 34

Mulhouse, le 28 Décembre 1894.

Société Alsacienne de Constructions Mécaniques
Usine de Belfort.

Construction d'une Maison d'habitation de Directeur.

Métrage
— des Travaux de Maçonnerie, —

exécutés par Ets Ch. Gysperger, Entrepreneurs à Mulhouse.

Nature de l'ouvrage.	Mesures. Longueur	Largeur	Epaisseur	Cubes ou Carrés.	Déduction	Prix	Montant Fcs	Cts
Art 1. Fouilles des Caves et fondations laissées sur berge.	les terres							
Excavation de la cave, murs compris								
partie à gauche, sous salon et fumoir	5.30	x 11.40	x 1.85	= 111.78				
saillie du Bowindow 1°	4.70	x 0.41	x 1.85	= 3.56				
2° 4.70	+ 2.92	x 0.89	x 1.85	= 6.24				
	8.20	x 10.30	x 1.85	= 156.25				
Caves à droite								
partie en saillie sous perron d'Entrée	3.45	x 0.10	x 1.85	= 0.64				
fondation sous marche de l'Entrée de service	1.00	x 0.35	x 1.85	= 0.65				
Basses fondations des murs de façades								
façade au Nord	13.60	x 0.80	x 0.50	= 5.44				
1 partie plus épaisse retour A/C	0.45	x 0.10	x 0.50	= 0.02				
1 partie plus profonde à la fosse	3.80	x 0.80	x 0.20	= 0.61				
1 " " au puisard	1.50	x 0.80	x 0.30	= 0.36				
saillie sous marche entrée de service	1.00	x 0.30	x 0.50	= 0.15				
façade à l'Est 2 parties - 5.90 + 1.40	7.30	x 0.80	x 0.50	= 2.92				
sous Bowindow	5.35	x 0.70	x 0.50	= 1.87				
façade au midi 1 partie	5.40	x 0.80	x 0.50	= 2.16				
1 retour	0.90	x 1.00	x 0.50	= 0.45				
1 partie	3.40	x 0.90	x 0.50	= 1.53				
1 partie	4.80	x 0.80	x 0.50	= 1.92				
1 partie plus profonde à la prise d'air	1.80	x 0.80	x 0.50	= 0.72				
façade à l'ouest.	8.80	x 0.80	x 0.50	= 3.52				
Basses fondations des murs intérieurs								
1 Mur transversal	8.90	x 0.50	x 0.50	= 2.23				
1 " "	8.80	x 0.50	x 0.50	= 2.20				
1 partie plus épaisse	2.71	x 0.20	x 0.50	= 0.27				
1 mur longitudinal - 2 parties 0.95 + 0.65	1.60	x 0.50	x 0.50	= 0.40				
sous cheminée du salon	0.63	x 0.30	x 0.50	= 0.09				
2 murs longitudinaux 5.25	10.50	x 0.50	x 0.50	= 2.63				
1 saillie sous cheminée cuisine	0.50	x 0.30	x 0.50	= 0.08				
fondation poteau d'escalier	0.60	x 0.60	x 0.50	= 0.18				
fondation 1re marche d'escalier	1.20	x 0.50	x 0.50	= 0.30				
				309.20				
à reporter								

Nature de l'ouvrage	Mesures Longueur	Largeur	Épaisseur	Cubes ou Carrés	Déduction	Prix	Montants Fr	Cr
		Report		309.20				
Excavation de la fosse, murs compris	3.80	2.00	2.55	19.38				
partie plus profonde au puisard	1.50	0.95	0.30	0.43				
fondation des murs du perron de l'entrée 5 parties = 0.35 + 2.00 + 0.20 + 0.45 + 1.55	4.55	0.50	1.65	3.75				
fondations des murs de l'annexe								
2 murs de 7.00	14.00	0.50	1.25	8.75				
1 mur	6.60	0.50	1.25	4.13				
3 murs de 3.30	9.90	0.50	1.25	6.19				
1 mur	1.50	0.50	1.25	0.94				
fondation sous marches	1.20	0.50	1.25	0.68				
" " "	1.10	0.50	1.25	0.54				
				353.79	à	1.10	389	15

2. Maçonnerie de moellons en fondation ou à 1 parement vu

Basses fondations des murs de façades								
façade au Nord	13.60	0.80	0.50	5.44				
1 partie plus épaisse, retour avant corps	0.45	0.10	0.50	0.02				
1 partie plus profonde à la fosse	3.80	0.80	0.20	0.61				
1 partie plus profonde au puisard	1.50	0.80	0.30	0.36				
Saillie sous marche entrée de service	1.00	0.30	0.50	0.15				
façade à l'Est - 2 parties 5.90 + 1.40	7.30	0.80	0.50	2.92				
façades du Bowindow	5.35	0.70	0.50	1.87				
façade au midi 1 partie	5.40	0.80	0.50	2.16				
1 retour	0.90	1.00	0.50	0.45				
1 partie	3.40	0.90	0.50	1.53				
1 partie	4.80	0.80	0.50	1.92				
1 partie plus profonde à la prise d'air	1.80	0.80	0.50	0.72				
façade à l'Ouest	8.80	0.80	0.50	3.52				
Les murs de façades depuis les basses fondations jusque sur le parquet du R de Ch								
Façade au Nord	13.50	0.70	2.90	27.41				
1 partie plus épaisse retour d'avant corps	0.40	0.10	2.90	0.12				
Saillie fondation marche entrée de service	1.00	0.35	2.22	0.78				
à déduire = 2 soupiraux 0.60	1.20	0.70	0.40		0.34			
" partie inférieure porte service	1.10	0.70	0.68		0.52			
Façade à l'Est - 2 parties 5.75 + 1.25	7.00	0.70	2.90	14.21				
moins 1 soupirail	0.60	0.70	0.40		0.17			
façades du bowindow	5.35	0.60	2.90	9.31				
moins 1 soupirail	0.60	0.60	0.40		0.14			
Façade au midi - 1 partie	5.30	0.70	2.90	10.76				
moins 1 soupirail	0.60	0.70	0.40		0.17			
1 retour	0.90	1.00	2.90	2.61				
à reporter				86.87	1.34		389	15

Nature de l'ouvrage.	Mesures. Longueur.	Largeur.	Épaisseur	Cubes ou Carrés.	Déduction	Prix.	Montants Fcs	Cts
		Report		86.87	1.34		389	15
1 partie à la suite	3.45	x 0.80	x 2.90	= 8.00				
moins 1 baie	0.80	x 0.80	x 0.60		0.38			
partie à la suite	4.75	x 0.70	x 2.90	= 7.64				
moins 2 soupiraux 0.60	1.20	x 0.70	x 0.60		0.50			
façade à l'ouest	8.90	x 0.70	x 2.90	= 18.07				
moins 1 soupirail	0.60	x 0.70	x 0.26		0.11			
" 1 "	0.60	x 0.70	x 0.40		0.17			
Batter fondations des murs intérieurs								
1 mur transversal	8.90	x 0.50	x 0.50	= 2.23				
1 "	8.80	x 0.50	x 0.50	= 2.20				
1 partie plus épaisse	2.71	x 0.20	x 0.50	= 0.27				
1 mur longitudinal - 2 parties 0.95+0.65	1.60	x 0.50	x 0.50	= 0.40				
sous cheminée du salon	0.63	x 0.30	x 0.50	= 0.09				
2 murs longitudinaux 5.25	10.50	x 0.50	x 0.50	= 2.63				
1 saillie sous cheminée cuisine	0.50	x 0.30	x 0.50	= 0.07				
fondation poteau d'escalier	0.60	x 0.60	x 0.50	= 0.18				
fondation première marche d'escalier	1.20	x 0.50	x 0.50	= 0.30				
3 murs de la fosse ensemble	6.80	x 0.50	x 2.50	= 8.50				
partie plus profonde au puisard	1.00	x 0.50	x 0.30	= 0.15				
murs de fondation du perron de l'entrée principale hauteur jusque sur l'appui du soupirail 5 parties - 0.35+2.00+0.20+1.45+0.55	4.55	x 0.50	x 1.92	= 4.37				
fondation des murs de l'annexe jusqu'à 0.10 au dessus du sol en ciment.								
2 murs 7.00	14.00	x 0.50	x 1.44	= 10.01				
3 murs 3.30	9.90	x 0.50	x 1.44	= 7.13				
fondation sous marches lavoir	1.20	x 0.45	x 1.70	= 0.92				
2 murs de la véranda 6.60+1.50	8.10	x 0.50	x 1.54	= 6.24				
saillie sous marche	1.10	x 0.25	x 1.54	= 0.42				
				168.77				
				2.50	2.50			
				166.27	à	12.50	2078	40
3. Maçonnerie de moellons en élévation ou à 2 parements vus.								
Sous. Sol.								
Les murs de refend - 1 mur transversal	9.00	x 0.50	x 2.90	= 13.05				
1 " "	8.90	x 0.50	x 2.90	= 12.91				
1 partie plus épaisse	2.71	x 0.20	x 2.90	= 1.57				
1 mur longitudinal - 2 parties 0.85+0.60	1.45	x 0.50	x 2.90	= 2.10				
saillie sous cheminée du salon	0.63	x 0.35	x 2.90	= 0.64				
2 murs longitudinaux 5.25	10.50	x 0.50	x 2.90	= 15.23				
saillie sous cheminée de cuisine	0.50	x 0.30	x 2.90	= 0.44				
Dont à déduire.								
		à reporter		45.94			2467	55

Nature de l'ouvrage	Longueur	Largeur	Epaisseur	Cubes ou Carrés	Déduction	Prix	Montants Fcs	Cts
							24 67	55
		Report		45.94				
dont à déduire - 4 portes de 1.00					4.20			
1 » de 0.94	4.00	0.50	2.10		0.99			
1 » de 1.05	0.94	0.50	2.10		1.10			
4 » de 1.30	1.05	0.50	2.10		5.46			
	5.20	0.50	2.10					
Rez-de-chaussée								
Façade au nord	13.20	0.50	3.40	22.44				
1 retour devant corps	0.25	0.10	3.40	0.09				
moins 2 croisées — 1.10	2.20	0.50	1.90		2.09			
1 »	0.40	0.50	1.20		0.24			
» porte de service	1.10	0.50	2.70		1.49			
façade à l'Est. 2 parties ent.	6.50	0.50	3.40	11.05				
moins 1 croisé	1.10	0.50	1.90		1.05			
façade au Midi, retour compris	14.20	0.50	3.40	24.14				
moins 1 croisé	1.10	0.50	1.90		1.05			
» 2 croisées — 0.80	1.60	0.50	1.90		1.52			
» porte d'entrée	1.10	0.50	2.70		1.49			
façade à l'ouest	9.00	0.50	3.40	15.30				
moins 1 croisé	1.10	0.50	1.90		1.05			
» 1 croisé	0.90	0.50	1.60		0.72			
» 1 porte	0.90	0.50	2.30		1.04			
1er Etage								
façade au nord	13.20	0.50	3.30	21.78				
1 retour d'avant corps	0.25	0.10	3.30	0.08				
moins 3 croisées — 1.10	3.30	0.50	1.90		3.14			
2 » — 0.40	0.80	0.50	1.20		0.48			
façade à l'Est	10.10	0.50	3.30	16.67				
moins 2 croisées — 1.10	2.20	0.50	1.90		2.09			
façade au midi, retour compris	14.20	0.50	3.30	23.43				
moins 2 croisées — 1.10	2.20	0.50	1.90		2.09			
» 1 »	0.60	0.50	1.30		0.39			
façade à l'ouest	9.00	0.50	3.30	14.85				
moins 1 croisé	1.00	0.50	1.90		0.95			
» 1 »	0.90	0.50	1.90		0.86			
				195.77				
				33.49	33.49			
				162.28	à —	13.50	2190,	80
4. Béton en gravier et chaux hydraulique								
Fosse d'aisances. Sous le radier	2.80	1.50	0.25		1.05			
autour des puisard	1.70	0.30	0.30		0.15			
sur la voute de la fosse	2.80	1.50	0.15		0.63			
Rez-de-Chaussée. Sous carrelage cuisine	4.15	3.30	0.10		1.37			
Sous carrelage lavoir	3.50	1.80	0.15		0.95			
Sous carrelage d'entrée	1.75	1.20	0.10		0.21			
Sous le sol en ciment de la véranda	6.10	1.50	0.20		1.83			
					6.19	à —	13.00	80.45
					à reporter			4738,80

Nature de l'ouvrage	Mesures. Longueur	Largeur	Epaisseur	Cubes ou Carrés.	Déduction	Prix	Montants. Fcs	Cts
		Report					4738,	80
5 Maçonnerie de Briques et Mortier:								
Sous-Sol								
Naissance des cheminées Salon	1.13	x 0.55	x 1.45	0.90				
Salle à manger	1.10	x 0.70	x 1.45	1.12				
Cuisine	0.80	x 0.50	x 1.45	0.58				
6 arceaux sur portes 1.30	7.80	x 0.50	x 0.25	0.98				
4 " 1.70	6.80	x 0.50	x 0.25	0.85				
20 côtés d'ébrasements de portes 0.50	10.00	x 0.20	x 2.10	4.20				
2 têtes de mur bas entre caves sous Salon et fumoir 0.50	1.00	x 0.20	x 2.90	0.58				
2 têtes de mur vers bowindow 0.70	1.40	x 0.20	x 2.90	0.81				
16 côtés d'ébrasements de soupiraux 0.40	6.40	x 0.20	x 0.85	1.09				
2 " " Bow. 0.30	0.60	x 0.20	x 0.80	0.10				
2 " " Entrée de Service 0.60	1.20	x 0.20	x 0.45	0.11				
2 côtés de la baie tambour porte d'entrée principale 0.80	1.60	x 0.20	x 0.75	0.24				
Arceau sur cette baie	1.10	x 0.80	x 0.25	0.22				
Mur sous têtes de marches du perron d'entrée				1.11				
Hauteur depuis le dessus de l'appui 1 porte	2.85	x 0.50	x 0.78	~~1.12~~ 1.11				
moins 1 Soupirail	0.60	x 0.50	x 0.40			0.12		
1 petit mur transversal sous le perron	0.75	x 0.25	x 1.20	0.23				
Voûte en briques de la prise d'air du calorifère	1.90	x 0.15	x 2.60	0.74				
moins 1 vitrage	0.70	x 0.15	x 0.55			0.06		
passages descendants de chaleur dans les murs de caves 4 côtés 0.50	1.00	x 0.20	x 0.50	0.10				
2 " 0.70	1.40	x 0.20	x 0.50	0.14				
Rez-de-Chaussée.								
porte d'entrée - arceau sur linteau	1.50	x 0.25	x 0.40	0.15				
2 côtés d'ébrasement 0.30	0.60	x 0.20	x 2.75	0.33				
porte de service - arceau sur linteau	1.50	x 0.25	x 0.40	0.15				
2 côtés d'ébrasement 0.30	0.60	x 0.20	x 3.45	0.41				
porte vers annexe - arceau sur fausse linteau	1.20	x 0.50	x 0.25	0.15				
2 côtés d'ébrasement 0.50	1.00	x 0.20	x 2.30	0.46				
1 croisée à fronton arceau sur linteau	2.30	x 0.25	x 0.40	0.23				
2 côtés d'ébrasts 0.27	0.54	x 0.20	x 2.75	0.30				
sous l'appui	2.30	x 0.25	x 0.56	0.32				
Croisée des Cabinets arceau sur linteau	1.35	x 0.25	x 0.30	0.10				
2 côtés d'ébrasts 0.34	0.68	x 0.20	x 1.35	0.18				
Croisée de l'office arceau sur linteau	1.25	x 0.25	x 0.25	0.08				
2 côtés d'ébrasts 0.34	0.68	x 0.20	x 2.45	0.33				
sous l'appui	1.30	x 0.25	x 0.56	0.18				
5 croisées de 1.10 5 arceaux 1.55	7.75	x 0.25	x 0.40	0.78				
10 côtés d'ébrasts 0.27	2.70	x 0.20	x 2.75	1.49				
sous 5 appuis 1.55	7.75	x 0.25	x 0.51	1.09				
les façades du Bowindow	5.65	x 0.70	x 3.55	8.62				
moins 2 croisées 0.60	1.20	x 0.40	x 1.90			0.91		
" 1 "	1.40	x 0.40	x 1.90			1.06		
2 têtes de mur sous fenêtres bowindow 0.50	1.00	x 0.40	x 2.85	1.14				
maçonnerie de briques sous 4 cheminées d'angle 0.95	3.80	x 0.25	x 3.35	3.18				
" " 2 " " 0.60	1.20	x 0.25	x 3.35	1.01				
Murs intérieurs - refend transversal	9.10	x 0.25	x 3.40	7.74				
moins 2 portes 0.85	1.70	x 0.25	x 2.25			0.96		
à reporter				~~51.93~~ 41.92		3.11	4731,	10

Nature de l'ouvrage.	Mesures. Longueur	Largeur	Epaisseur	Cubes ou Carrés.	Déduction	Prix	Montants Frcs	Cts
				~~11.42~~ ~~67.98~~	3.11		4738	80
Report								
Remplissage sur sommier du bow-window	3.60	0.50	0.24	0.79				
1 cloison entre fumoir et salon	4.00	0.15	3.40	2.04				
(porte à 2 battants percé après coup)								
Vestibule - 1 cloison avec retour	8.32	0.15	3.40	4.24				
porte de cloison sur niche 1.2m.	1.48	0.15	1.10	0.24				
Cheminée salle à manger	1.58	0.55	3.40	2.95				
Salon	0.78	0.50	3.40	1.33				
Office 1 cloison vers salle à manger	5.40	0.15	3.40	2.75				
moins 1 porte	0.80	0.15	2.25		0.27			
1 cloison vers cuisine	4.90	0.15	3.40	2.50				
moins 1 porte	0.80	0.15	2.25		0.27			
Cheminée de la cuisine	0.77	~~0.45~~ 0.50	3.40	1.31				
Cuisine - 1 cloison vers cabinets	3.30	0.15	3.40	1.68				
moins de la cloison du vestibule - 1 porte	0.85	0.15	2.25		0.29			
2 portes - 0.80	1.60	0.15	2.25		0.54			
Annexe. -								
Les murs de façades, hauteur depuis 0.10 en contrebas								
du sol en ciment. 3 façades ext.	17.50	0.25	3.95	17.28				
Saillie de la corniche	17.75	0.12	0.15	0.32				
moins - 4 croisées 0.60	2.40	0.25	1.40		0.84			
2 portes 0.80 + 0.90	1.70	0.25	2.10		0.89			
1 porte	0.90	0.25	2.20		0.50			
Mur de refend annexe - 1 mur bas	3.50	0.25	0.61	0.53				
haut.	3.50	0.15	2.85	1.50				
1 mur	3.50	0.15	3.46	1.82				
Cheminée de la buanderie	0.45	0.45	2.15	0.44				
Jambages sous évier 2 de 0.60	1.20	0.15	0.55	0.10				
1er Etage.								
7 croisées de 1m10 7 arceaux sur linteaux 1.55	10.85	0.25	0.35	0.95				
14 côtés d'ébrasement 0.27	3.78	0.20	2.75	2.08				
sous 7 appuis	10.85	0.25	0.40	1.09				
1 croisée de 1m00 arceau sur linteau	1.45	0.25	0.35	0.13				
2 côtés d'ébrast 0.27	0.54	0.20	2.75	0.30				
sous l'appui	1.45	0.25	0.40	0.15				
1 croisé de 0.90 Arceau sur linteau	1.35	0.25	0.35	0.12				
2 côtés d'ébrast 0.27	0.54	0.20	2.75	0.30				
sous l'appui	1.35	0.40	0.25	0.14				
1 croisé condamné Arceau sur linteau	1.35	0.25	0.35	0.12				
1 croisé de 0.60. Arceau sur linteau	0.95	0.25	0.30	0.07				
2 côtés d'ébrast 0.27	0.54	0.20	2.30	0.25				
sous l'appui	0.95	0.25	0.60	0.14				
1 croisé cabinets Arceau sur linteau	1.35	0.25	0.30	0.10				
2 côtés d'ébrast 0.34	0.68	0.20	1.35	0.18				
Maçonnerie de briques sous chaines d'angle,								
5 de 0.95	4.75	0.25	3.13	3.79				
1 de	0.60	0.25	3.13	0.47				
Murs intérieurs,								
1 mur de refend	5.25	0.25	3.30	4.33				
moins 1 porte	0.85	0.25	2.25			0.48		
1 cloison transversale	8.17	0.15	3.30	4.04				
moins 1 baie	1.20	0.15	2.90			0.52		
1 porte	0.80	0.15	2.25			0.27		
1 cloison longitudinale	5.40	0.15	3.30	2.67				
à reporter				~~114.80~~ 104.79		7.98	4738	80

Nature de l'ouvrage	Mesures: Longueur	Largeur	Epaisseur	Cubes ou Carrés.	Déduction	Prix	Montants. Fcs	Cts
				~~104.79~~			4738	80
Report				~~114.80~~ 7.98				
moins 1 porte	0.80	× 0.15	× 2.25		0.27			
" 1 porte	0.85	× 0.15	× 2.25		0.29			
Cheminée du Salon	0.90	× 0.50	× 3.30	1.49				
Cheminée de la Salle à manger	1.58	× 0.55	× 3.30	2.87				
Cheminée de la cuisine	0.77	× 0.50	× 3.30	1.27				
Comble								
mur d'acrotère façade à l'Est	10.30	× 0.40	× 1.40	5.77				
façade au Nord. Pignon avantcorps								
partie inférieure	5.00	× 0.40	× 1.15	2.30				
" Saillant	0.40	× 0.10	× 1.40	0.06				
partie triangulaire	5.00	× 0.40	× $\frac{3.20}{2}$	3.20				
moins 1 croisée	0.70	× 0.40	× 1.20		0.34			
mur d'acrotère à droite	7.80	× 0.40	× 0.98	3.06				
Pignon façade à l'ouest								
partie inférieure	10.00	× 0.40	× 0.85	3.40				
partie triangulaire	10.00	× 0.40	× $\frac{3.50}{2}$	7.00				
moins 3 croisées. 0.62	1.86	× 0.40	× 1.20		0.89			
Façade au Midi - mur d'acrotère	7.80	× 0.40	× 0.98	3.06				
retour d'avant corps	1.00	× 0.40	× 1.40	0.56				
pignon avant corps - bas -	5.00	× 0.40	× 1.15	2.30				
" partie triangulaire	5.00	× 0.40	× $\frac{3.20}{2}$	3.20				
moins 1 croisée	0.70	× 0.40	× 1.20		0.34			
Cage d'escalier - plus value d'épaisseur du mur d'acrotère	2.55	× 0.10	× 1.16	0.30				
murs intérieurs - 1 cloison de 0.15	9.20	× 0.15	× 2.73	3.77				
moins 2 triangles sous toit 1.68	3.36	× 0.15	× $\frac{1.18}{2}$		0.30			
" 2 portes 0.80	1.60	× 0.15	× 2.10		0.50			
1 cloison de 0.15	3.06	× 0.15	× 2.73	1.25				
moins 1 triangle sous toit	2.30	× 0.15	× $\frac{1.60}{2}$		0.28			
Cheminées depuis le plancher du comble jusque sur le chapeau. Salon	0.88	× 0.45	× 4.35	1.82				
Salle à manger	1.00	× 0.45	× 4.35	1.96				
Cuisine	0.71	× 0.45	× 4.70	1.47				
1er Etage. 1 cloison de 0.15 dans fenetre du milieu condamné, façade Ouest	1.00	× 0.15	× 1.90	0.29				
				~~155.19~~ ~~165.20~~				
				11.19	11.19			
							4752.00	
				~~144.00~~ ~~154.01~~	à	30.00	~~5082.35~~	
6. Plus value pour maçonnerie de briques apparentes rejointoyage compris								
3 chaînes d'angles d'avant corps, chaque 9 parties 27 de 0.96	25.92	× 0.39		10.11				
1 chaine d'angle d'avant corps 9 parties de 0.80	5.40	× 0.39		2.11				
1 chaine d'angle à l'ouest 4 parties de 0.50	2.00	× 0.39		0.78				
5 " " 0.96	4.80	× 0.39		1.87				
1 chaine d'angle à l'ouest 9 " " 0.96	8.64	× 0.39		3.37				
à reporter				18.24			~~9821.15~~ 9490.80	

Nature de l'ouvrage	Mesures: Longueur	Largeur	Epaisseur	Cubes ou Carrés.	Déduction	Prix	Montants: Frcs	Cts
		Report.		18.24			~~9821~~ 9490.	15 80
Les cheminées hors le toit.								
Salon	2.66	x 2.30		6.12				
Salle à manger	2.90	x 2.75		7.98				
Cuisine	2.30	x 1.00		2.30				
Buanderie	1.80	x 1.40		2.52				
				37.16	à	3.00	111.	50
7. Voûtes en briques et mortier entre fers T 0.12 épaisseur								
Les voûtes du plancher sous cuisine et Water Closet	5.25	x 3.20		16.80				
1 arrière linteau de soupirail	1.20	x 0.40		0.48				
				17.28	à	6.00	103	70
8. Mêmes voûtes que ci-dessus, en briques et ciment								
Voûtes sous palier du perron d'entrée	1.75	x 0.75		1.31	à	7.50	9.	85
9 Maçonnerie de briques et ciment								
Le revêtement de la fosse								
Le radier	2.80	x 1.50	x 0.15	0.63				
autour du puisard	2.20	x 0.15	x 0.30	0.10				
parois au pourtour	8.00	x 1.50	x 0.15	1.80				
2 tympans	2.40	x 0.25	x 0.15	0.09				
La voûte	2.80	x 1.70	x 0.25	1.19				
Remplissage des enchevêtrures sous les tuyaux des W.C. 1er Etage et comble 1.10	2.20	x 0.55	x 0.20	0.24				
3 bastis sous appareils modores 0.40	1.20	x 0.40	x 0.40	0.19				
				4.24	à	48.00	203.	50
10. Pierre de taille du pays (gris bigarré)				façonné		brute		
Sous-Sol								
1er marche d'escalier	1.15	x 0.35	x 0.22			0.089		
1 dé sous poteau d'escalier	0.35	x 0.35	x 0.31			0.043		
17 corbeaux sous solivage 0.65	11.05	x 0.22	x 0.24			0.583		
Le Socle								
façade au nord, Socle inférieur avant-corps	5.21	x 0.30	x 0.43			0.672		
		à reporter				1.387		~~10249.~~ 9919. ~~70~~ 35

Nature de l'ouvrage.	Mesures. Longueur.	Largeur.	Épaisseur.	Cubes ou Carrés.	Déduction.	Prix.	Montants. Fcs	Cts
				Façonné / Brut			9919.	35
Report.					1.587		+0249	70
Socle inférieur de la façade 1 pièce	1.81	0.45	0.35		0.128			
1 pièce	0.60	0.45	0.32		0.086			
partie courante	5.70	0.30	0.30		0.513			
1 pierre d'angle Socle intermédiaire avant corps	0.61	0.61	0.60		0.223			
1 " "	0.61	0.30	0.60		0.110			
1 " " voir annexe	0.60	0.30	0.60		0.108			
2 Socles intermédiaires porte de service 3f	0.70	0.35	0.60		0.147			
1 Soupirail de l'avant corps								
2 montants 0.40	0.80	0.20	0.23		0.037			
1 linteau	1.00	0.20	0.20		0.040			
1 Soupirail de la façade 2 montants 40	0.80	0.20	0.18		0.029			
1 linteau	1.00	0.20	0.18		0.036			
Le bandeau du Socle,								
celui de l'avant corps	5.22	0.45	0.18	0.423				
celui de la façade 1 pièce	0.81	0.45	0.18		0.066			
1 pièce	0.60	0.45	0.18		0.049			
partie courante	5.67	0.35	0.18		0.357			
Socle de la façade à l'Est.								
Socle inférieur de la façade 1 partie	5.33	0.30	0.45		0.720			
1 "	0.825	0.30	0.45		0.111			
Socle inférieur Bovine 2 pièces 0.85	1.70	0.30	0.45		0.230			
2 " 0.80	1.60	0.30	0.45		0.216			
2 " 0.92	1.84	0.30	0.45		0.248			
1	1.30	0.30	0.45		0.176			
Socle intermédiaire								
1 pierre d'angle à gauche	0.61	0.61	0.60		0.223			
2 encadrements de soupiraux 4 montants 0.40	1.60	0.20	0.23		0.074			
2 linteaux 1.00	2.00	0.20	0.20		0.080			
Le bandeau du Socle								
façade - 2 parties 5.18 + 0.67	5.85	0.45	0.18	0.474				
avant corps 2 pièces 1.00	2.00	0.45	0.18	0.162				
2 " 0.80	1.60	0.45	0.18	0.130				
2 " 0.93	1.86	0.45	0.18	0.151				
1 "	1.30	0.45	0.18	0.105				
Socle de la façade au Sud								
Socle inférieur - partie à gauche	5.09	0.30	0.33		0.504			
tous perrons 1 pièce	0.40	0.40	0.38		0.061			
1 "	1.56	0.30	0.41		0.192			
1 "	0.40	0.60	0.41		0.098			
avant corps	4.83	0.30	0.445		0.645			
Socle intermédiaire								
1 pierre d'angle à gauche	0.60	0.60	0.60		0.216			
1 " à droite du perron	0.38	0.40	0.60		0.091			
1 Soupirail double 2 montants 0.40	0.80	0.20	0.18		0.029			
1 meneau	0.45	0.18	0.40		0.032			
1 linteau	2.05	0.20	0.18		0.074			
1 Soupirail perron 2 montants 0.40	0.80	0.20	0.18		0.029			
linteau	1.00	0.20	0.18		0.036			
1 Soupirail avant corps 2 montants 0.40	0.80	0.20	0.23		0.037			
linteau	1.00	0.20	0.20		0.040			
Le bandeau du Socle								
façade	6.11	0.35	0.18		0.385			
avant corps	4.11	0.45	0.18	0.390				
à reporter					1.835	7.863	+0249	70
							9919.	35

Nature de l'ouvrage.	Mesures. Longueur	Largeur	Épaisseur	Cubes ou Carrés. Façonné	Déduction Uni	Prix	Montants Frcs	Cts
							9919.	35
Report				1.835	7.863		+0.249	40
Socle de la façade à l'ouest	3.44	x 0.30	x 0.22		0.227			
Socle supérieur	1.00	x 0.18	x 0.20		0.036			
1 Soupirail. appui	0.52	x 0.20	x 0.18		0.019			
2 montants 0.26	1.00	x 0.20	x 0.18		0.036			
linteau								
1 Soupirail 2 montants 0.40	0.80	x 0.20	x 0.18		0.029			
linteau	1.00	x 0.20	x 0.18		0.036			
Bandeau du Socle 0.45+1.45+1.30+1.46	4.66	x 0.35	x 0.18		0.294			
Rez-de-Chaussée et 1er Etage —								
12 croisées de 1m10 = 5 au Rez de chaussée et 7 au 1er Etage								
12 appuis 1.56	18.72	x 0.36	x 0.24	1.617				
24 montants 1.60	38.40	x 0.20	x 0.25	1.920				
24 boutisses 0.30	7.20	x 0.45	x 0.45	1.458				
12 linteaux 1.56	18.72	x 0.24	x 0.25	1.123				
Porte d'Entrée principale - Le seuil	1.64	x 0.20	x 0.25		0.082			
2 Socles 0.78	1.56	x 0.35	x 0.35	0.191				
2 montants 1.60	3.20	x 0.22	x 0.22	0.155				
2 boutisses 0.30	0.60	x 0.45	x 0.45	0.122				
le linteau	1.60	x 0.25	x 0.22	0.088				
Le Perron 1ère marche	1.28	x 0.40	x 0.22	0.113				
4 marches 1.21	4.84	x 0.38	x 0.18	0.331				
marche palière	1.52	x 0.38	x 0.185	0.107				
1 pièce bordure	1.75	x 0.30	x 0.185	0.097				
" "	0.65	x 0.32	x 0.185	0.038				
Porte d'Entrée de Service. 4 marches	1.79	x 0.36	x 0.22	0.142				
1 Seuil	1.19	x 0.38	x 0.175	0.079				
2 montants 2.10	4.20	x 0.22	x 0.22	0.203				
4 boutisses 0.30	1.20	x 0.45	x 0.45	0.243				
le linteau	1.60	x 0.25	x 0.22	0.088				
1 croisée à meneaux 14th. Appui	2.31	x 0.36	x 0.24	0.200				
2 montants 1.60	3.20	x 0.20	x 0.25	0.160				
meneau	1.90	x 0.25	x 0.25	0.119				
2 boutisses 0.30	0.60	x 0.45	x 0.45	0.122				
linteau	2.31	x 0.24	x 0.25	0.139				
1 croisée de l'Office - appui	1.32	x 0.24	x 0.29	0.092				
2 montants 1.35	2.70	x 0.18	x 0.18		0.087			
2 boutisses 0.25	0.50	x 0.45	x 0.45		0.101			
linteau	1.26	x 0.20	x 0.18		0.045			
2 Croisées du Cabinet. 2 appuis 1.34	2.68	x 0.28	x 0.19	0.143				
4 montants 1.20	4.80	x 0.18	x 0.18		0.156			
2 meneaux 1.20	2.40	x 0.18	x 0.18	0.078				
2 linteaux 1.34	2.68	x 0.19	x 0.18		0.092			
1 croisée Bowwindow. Appui	1.80	x 0.36	x 0.24	0.156				
2 montants 1.60	3.20	x 0.20	x 0.25	0.160				
2 boutisses 0.30	0.60	x 0.45	x 0.38	0.103				
linteau	1.80	x 0.21	x 0.25	0.126				
à reporter				11.548	9.103		+0.249	40
							9919.	35

Nature de l'ouvrage	Mesures. Longueur	Largeur	Epaisseur	Cubes ou Carrés. Façonnés	Déduction	Prix	Montants. Frcs	Cts
					Unie		9919.	35
Report				11.548	9.103		~~10249.~~	~~70~~
2 croisées Bowindow 2 appuis 1.00	2.00	0.36	0.24	0.173				
4 montants 1.60	6.40	0.20	0.25	0.320				
4 boutisses 0.30	1.20	0.45	0.38	0.205				
2 linteaux 1.00	2.00	0.28	0.25	0.140				
1 Croisée de 1m00 1er Etage - Appui	1.46	0.36	0.24	0.126				
2 montants 1.60	3.20	0.20	0.25	0.160				
2 boutisses 0.30	0.60	0.45	0.45	0.122				
linteau	1.46	0.24	0.25	0.088				
1 Croisée de 0.90, 1er Etage - Appui	1.36	0.36	0.24	0.118				
2 montants 1.60	3.20	0.20	0.25	0.160				
2 boutisses 0.30	0.60	0.45	0.45	0.122				
linteau	1.36	0.24	0.25	0.082				
1 croisée condamnée 1er Etage Appui	1.36	0.25	0.19		0.065			
2 montants 1.21	2.42	0.19	0.18		0.083			
2 boutisses 0.30	0.60	0.40	0.40		0.096			
linteau	1.36	0.23	0.18		0.056			
1 Croisée de 0.60 1er Etage - Appui	0.96	0.35	0.19	0.064				
2 montants 1.30	2.60	0.18	0.25	0.117				
linteau	0.96	0.19	0.25	0.046				
2 croisées dans pignons 2 appuis 1.06	2.12	0.25	0.18	0.095				
4 montants 1.20	4.80	0.18	0.18		0.156			
2 linteaux 1.06	2.12	0.18	0.18		0.069			
1 croisée triple pignon ouest. Appui	2.58	0.25	0.18	0.116				
4 montants 1.20	4.80	0.18	0.18		0.156			
linteau	2.58	0.18	0.18		0.084			
Le bandeau du 1er Etage								
façade au Nord	13.44	0.45	0.22	1.331				
façade à l'Est 5.12+1.08	6.20	0.45	0.22	0.614				
corniche Bowindow 2 pièces 1.05	2.10	0.45	0.22	0.208				
2 " 0.83	1.66	0.45	0.20	0.149				
2 " 1.08	2.16	0.45	0.20	0.194				
1 "	1.07	0.45	0.20	0.096				
façade au midi 4.34+1.45+8.20	13.99	0.45	0.22	1.385				
façade à l'Ouest	6.00	0.45	0.22	0.594				
Les chapeaux de cheminées 1 de	1.10	0.60	0.15	0.099				
1 de	0.92	0.64	0.15	0.088				
1 de	1.20	0.65	0.15	0.117				
Annexe								
4 petites croisées 4 appuis 0.96	3.84	0.26	0.18		0.180			
8 montants 1.20	9.60	0.18	0.18		0.311			
4 linteaux 0.96	3.84	0.18	0.18		0.124			
8 boutisses 0.20	1.60	0.40	0.26		0.166			
Porte de la buanderie - le Seuil	1.26	0.25	0.18		0.057			
2 montants 1.85	3.70	0.18	0.24		0.160			
2 boutisses 0.25	0.50	0.40	0.24		0.048			
à reporter				18.677	10.914		~~10249.~~	~~70~~
							9919.	35

Nature de l'ouvrage	Mesures: Longueur	Largeur	Epaisseur	Cubes ou Carrés. Façons	Cubes ou Carrés. Unité	Déduction	Prix	Montants Fcs	Montants Cts
								9919.	35
		Report			18.677	10.914		+0244.	70
Porte du bucher le linteau	1.26	x 0.20	x 0.24			0.060			
le seuil	1.16	x 0.25	x 0.18			0.052			
2 montants — 1.85	3.70	x 0.18	x 0.24			0.160			
2 boutisses — 0.25	0.50	x 0.40	x 0.24			0.048			
le linteau	1.16	x 0.20	x 0.24			0.056			
Porte du lavoir 1 marche — 1°	1.24	x 0.35	x 0.20			0.087			
2°	0.25	x 0.30	x 0.20			0.015			
1 marche	1.04	x 0.35	x 0.17			0.062			
le seuil	1.26	x 0.30	x 0.18			0.068			
2 montants — 1.94	3.88	x 0.48	x 0.24			0.168			
2 boutisses — 0.25	0.50	x 0.40	x 0.24			0.048			
le linteau	1.26	x 0.20	x 0.24			0.060			
Le chapeau de la cheminée de la buanderie	0.65	x 0.65	x 0.15		0.063				
Le Socle de la Véranda - 1 partie	1.80	x 0.25	x 0.34			0.153			
1 "	5.44	x 0.25	x 0.36			0.490			
1 marche	1.15	x 0.38	x 0.22			0.096			
1 "	1.15	x 0.25	x 0.18			0.052			
						12.589	120.00	1510	70
					18.740	—	130.00	2436	20

11. Plafonds et Enduits en plâtre

			Plafonds	Déduct	Enduits	Déduit
Sous Sol						
Cave sous le salon - plafond	5.35	x 3.80	x 20.33			
sous bowindow — 1°	3.00	x 0.70	x 2.10			
2°	3.50	x 0.15	x 0.53			
3°	3.50+2.70/2	x 0.40	x 1.24			
moins 1 cheminée	0.63	x 0.35	x —	0.22		
plafond dans porte vers cave sous Salon	2.35	x 0.50	x 1.18			
Cave sous fumoir plafond	3.55	x 4.15	x 14.73			
Vestibule — plafond	5.85	x 2.05	x 11.99			
moins 1 saillie	2.71	x 0.20	x —	0.54		
plafond sous marches	1.05	x 1.00	x 1.05			
Cave sous Salle à manger plafond	5.25	x 3.50	x 18.38			
Petit corridor — plafond	5.25	x 1.05	x 5.51			
Cave sous cuisine Enduit en voûte	5.25	x 3.20	x —	—	16.80	
Rez-de-Chaussée						
Fumoir — plafond	4.00	x 4.35	x 17.40			
2 arrière linteaux 1.40	2.80	x 0.50	x 1.40			
à reporter			95.84	0.76	16.80	
						+196 60
						13866. 25

Nature de l'ouvrage		Mesures. Longueur	Largeur	Épaisseur	Cubes ou Carrés	Déduction	Prix	Montants Fcs	Cts
			Plafonds	Déduct	Enduits	Déduct		~~14196~~	~~60~~
	Report		95.84	0.76	16.80			13866.	25
1 linteau de porte	1.25	0.25	0.31						
1 panne de cloison	3.65	0.20	0.73						
Enduits sur murs	16.70	3.10			51.77				
moins 1 porte	0.85	2.25				1.91			
Salon - plafond	4.00	5.60	22.40						
moins cheminée	0.78	0.35		0.27					
dessous de son poutre	3.60	0.50	1.80						
1 face de la "	4.10	0.25	1.03						
1 " "	3.60	0.25	0.90						
plafond du bowindow 1°	3.60	0.35	1.26						
2°	$\frac{3.60+2.70}{2}$	0.35	1.10						
1 arrière linteau	1.40	0.50	0.70						
1 faux linteau de porte	1.40	0.25	0.35						
1 panne de cloison	3.65	0.20	0.73						
Enduits sur murs	15.60	3.10			48.36				
2 parties sous son poutre 0.50	1.00	2.85			2.85				
Bowindow	4.80	3.10			14.88				
moins 1 porte	0.85	2.25				1.91			
Enduit sur pan coupé au-dessus de la cheminée, établi après coup	1.10	2.10			2.31				
Vestibule et Entrée - plafond - 1 partie	2.00	2.63	5.26						
1 "	2.40	3.07	7.37						
2 faces madrier plafonné sur vitrage intérieur 2.00	4.00	0.22	0.88						
2 linteaux de portes 1.40	2.80	0.25	0.70						
2 arrière linteaux 1.40	2.80	0.53	1.48						
Bois de cloisonnage 7 poteaux 2.90	20.30	0.20	4.06						
1 "	2.90	0.07	0.20						
3 entretoises 0.90	2.70	0.20	0.54						
1 panne	6.29	0.20	1.26						
plafond sous marches d'escalier	7.40	0.92	6.81						
Enduits sur murs	22.80	3.10			70.68				
partie en contrebas	3.00	0.68			2.04				
moins 3 portes 0.85	2.55	2.25				5.74			
" 2 " 0.80	1.60	2.25				3.60			
Salle à manger - plafond	5.40	3.80	20.52						
plafond d'une niche	1.48	0.40	0.59						
1 arrière linteau	2.15	0.50	1.08						
1 " "	1.40	0.50	0.70						
Bois de cloisonnage 5 poteaux 2.90	14.50	0.20	2.90						
1 "	2.90	0.10	0.29						
1 "	2.90	0.07	0.20						
1 "	2.30	0.20	0.46						
2 entretoises 0.90	1.80	0.20	0.36						
2 pannes 5.40 + 2.80	8.20	0.20	1.64						
linteau de niche	1.60	0.20	0.32						
Enduits sur murs	18.40	3.10			57.04				
2 côtés d'ébrast. de niche 0.40	0.80	2.30			1.84				
à reporter			184.77	1.03	268.57	13.16		~~14196~~	~~60~~
								13866.	25

Nature de l'ouvrage		Mesures. Longueur	Largeur	Epaisseur	Cubes ou Carrés.	Déduction	Prix	Montants Frcs	Cts
			Plafond	Moellons	Enduits	Moellons		13866.	25
Report			184.77	1.03	268.57	15.16		144 96	60
						1.91			
moins de l'enduit : 1 porte	0.85 x 2.25					1.80			
1 "	0.80 x 2.25								
Office - plafond	5.40 x 1.60	8.64							
1 arrière linteau	1.20 x 0.55	0.66							
moins cheminée	0.50 x 0.37			0.14					
10 poteaux dans cloison 2.90	29.00 x 0.20	5.80							
1 " "	2.90 x 0.10	0.29							
1 " "	2.90 x 0.13	0.38							
3 entretoises 0.90	2.70 x 0.20	0.54							
3 pannes long. ens.	11.90 x 0.20	2.38							
Enduits sur murs	14.54 x 3.10				45.07				
moins 3 portes 0.80	2.40 x 2.25					5.40			
Water Closets - plafond	3.30 x 1.10	3.63							
1 arrière linteau	0.55 x 0.55	0.30							
2 poteaux dans cloison 2.90	5.80 x 0.20	1.16							
1 " "	2.90 x 0.10	0.29							
1 entretoise	0.90 x 0.20	0.18							
2 pannes 3.30 + 1.10	4.40 x 0.20	0.88							
Enduits sur murs	8.80 x 3.10				27.28				
moins 1 porte	0.80 x 2.25					1.80			
Cuisine - plafond	4.15 x 3.30	13.70							
moins cheminée	0.50 x 0.35			0.18					
1 arrière linteau	1.40 x 0.50	0.70							
1 linteau de porte	1.40 x 0.25	0.35							
4 poteaux dans cloison 2.90	11.60 x 0.20	2.32							
1 entretoise	0.90 x 0.20	0.18							
1 panne	3.65 x 0.20	0.73							
Enduits sur murs	15.60 x 3.10				48.36				
moins 1 porte	0.80 x 2.25					1.80			
"	0.90 x 2.25					2.03			
Lavoir - plafond	3.50 x 1.80	6.30							
1 arrière linteau	0.90 x 0.30	0.27							
1 linteau de porte	1.40 x 0.25	0.35							
Enduits sur murs	10.60 x 2.50				26.50				
moins 1 porte	0.90 x 1.95					1.76			
Bucher - plafond	3.50 x 1.50	5.25							
1 arrière linteau	0.90 x 0.30	0.27							
Enduits sur murs	10.00 x 3.30				33.00				
Buanderie - Plafond	3.15 x 3.50	11.03							
2 arrière linteaux 0.90	1.80 x 0.30	0.54							
Enduits sur murs	13.30 x 2.80				37.24				
1er Etage.									
Chambre Nord-Est - Plafond	4.00 x 5.15	20.60							
moins cheminée	0.75 x 0.35			0.26					
1 face cloison plafonnée	3.65 x 3.00	10.95							
2 arrière linteaux 1.40	2.80 x 0.50	1.40							
1 linteau de porte	1.30 x 0.25	0.33							
à reporter		215.17	1.61		486.02	29.66		144 96	60
								13866.	25

Nature de l'ouvrage		Mesures. Longueur	Largeur	Epaisseur	Cubes ou Carrés	Déduction	Prix	Montant Fcs	Cts
			Plafonds	Déduct.	Enduits	Déduct.		13866.	25
	Report		295.17	1.61	486.02	29.66		~~14196~~	~~60~~
Enduits sur murs	14.65	3.00			43.95				
moins 1 porte	0.85	2.25				1.91			
Chambre Sud Est. Plafond	4.00	4.80	19.20						
2 cloisons plafonnées 3.65 + 3.80	7.45	3.00	22.35						
moins 1 porte	0.80	2.25		1.80					
2 arrière linteaux 1.40	2.80	0.50	1.40						
Enduits sur murs	10.15	3.00			30.45				
Toilette à côté Plafond	2.55	3.80	8.55						
moins cheminée	0.83	0.40		0.33					
2 cloisons plafonnées 3.80 + 2.55	6.35	3.00	19.05						
moins 1 porte	0.80	2.25		1.80					
" 1 "	0.85	2.25		1.91					
1 arrière linteau	0.90	0.50	0.45						
bois de cloisonnage 2 poteaux 2.80	5.60	0.20	1.12						
1 entretoise	0.90	0.20	0.18						
1 panne	2.97	0.20	0.59						
Enduits sur murs	6.35	3.00			19.05				
moins 1 porte	0.80	2.25				1.80			
Chambre Sud Ouest. plafond	5.40	3.80	20.52						
2 arrière linteaux 1.30	2.60	0.50	1.30						
Bois de cloisonnage 5 poteaux 2.80	14.00	0.20	2.80						
2 " 2.80	5.60	0.10	0.56						
3 entretoises 0.90	2.70	0.20	0.54						
2 pannes 5.40 + 2.97	8.37	0.20	1.67						
Enduits sur murs	18.40	3.00			55.20				
moins 2 portes 0.80	1.60	2.25				3.60			
" 1 "	0.85	2.25				1.91			
Chambre Nord Ouest - Plafond	5.05	3.00	15.15						
moins cheminée	0.77	0.35		0.27					
1 cloison plafonnée	4.28	3.00	12.84						
moins 1 porte	0.85	2.25		1.91					
2 arrière linteaux 1.35	2.70	0.50	1.35						
bois de cloisonnage 2 poteaux 2.80	5.60	0.20	1.12						
1 "	2.80	0.10	0.28						
1 entretoise	0.90	0.20	0.18						
1 panne	3.00	0.20	0.60						
Enduits sur murs et cheminée	12.52	3.00			37.56				
moins 1 porte	0.80	2.25				1.80			
Cabinet de bain Plafond 1°	2.25	1.95	4.39						
2°	1.15	1.80	2.07						
Cloisons plafonnées 3.00 + 2.25 + 1.80 + 1.10	8.15	3.00	24.45						
moins 1 porte	0.80	2.25		1.80					
" 1 "	0.75	2.25		1.69					
1 arrière linteau	0.65	0.55	0.36						
Enduits sur murs et cheminée	3.85	3.00			11.55				
Water-closet. Plafond	1.70	1.00	1.70						
cloisons plafonnées 1.70 + 1.00	2.70	3.00	8.10						
moins 1 porte.	0.75	2.25		1.69					
à reporter			458.04	14.81	683.78	40.68		~~14196,~~	~~60~~
								13866.	25

Nature de l'ouvrage	Mesures: Longueur	Largeur	Épaisseur	Cubes ou Carrés	Déduction	Prix	Montants Fcs	Cts
		Plafond	Déduct	Enduits	Déduct		13866.	25
Report		458.04	14.81	683.78	40.68		~~14196.~~	~~60~~
1 arrière linteau	0.50 × 0.55	0.28						
Enduits sur murs	2.70 × 3.00			8.10				
Dégagement Plafond	2.40 × 1.20	2.88						
cloisons plafonnées 2.40 + 1.20	3.60 × 3.00	10.80						
moins 1 porte	0.80 × 2.25		1.80					
" 1 "	0.85 × 2.25		1.91					
Bois de cloisonnage 2 poteaux 2.80	5.60 × 0.20	1.12						
1 entretoise	0.95 × 0.20	0.19						
1 panne	2.40 × 0.20	0.48						
Enduits sur murs	2.40 × 3.00			7.20				
moins 1 porte	0.85 × 2.25				1.91			
Vestibule et Escalier plafond palier	2.40 × 2.15	5.16						
1 cloison plafonnée	2.40 × 3.00	7.20						
moins 1 porte	0.85 × 2.25		1.91					
1 arrière linteau	1.40 × 0.50	0.70						
bois de cloisonnage 3 poteaux 2.80	8.40 × 0.20	1.68						
1 panne	3.85 × 0.20	0.77						
1 linteau de porte	1.30 × 0.25	0.33						
Enduits sur murs	11.30 × 3.00			33.90				
moins 1 porte	0.85 × 2.25				1.91			
plafond sous l'escalier	7.00 × 0.92	6.44						
Enduits dans 2 épaisseurs de planchers 8.10	16.20 × 0.30			4.86				
Comble								
Chambres à l'Est plafond horizontal	10.20 × 2.15	21.93						
contre chevrons 1 partie	10.20 × 1.70	17.34						
1 " $\frac{3.55+1.60}{2}$	1.70 × 1.70	4.38						
1 " $\frac{2.65+0.70}{2}$	1.70 × 1.70	2.85						
4 joues de lucarnes $\frac{0.24+1.20}{2}$	2.88 × 1.20	3.46						
1 cloison plafonnée 2 faces 3.75	7.50 × 2.70	20.25						
moins 2 triangles 0.60	1.20 × $\frac{0.75}{2}$		0.45					
1 partie de plafond horizontal	4.10 × 1.05	4.31						
2 triangles sous chevrons 1.05	2.10 × $\frac{2.35}{2}$	2.47						
Enduits sur murs.								
2 Pignons 2 parties 4.20	8.40 × 1.38			11.59				
2 " $\frac{4.20+2.15}{2}$	6.35 × 1.32			8.38				
mur d'acrotère à gauche	9.42 × 1.38			13.00				
sur cheminée 2 côtés 0.45	0.90 × 1.65			1.49				
devant	0.78 × 1.95			1.52				
Mur vert milieu 1 partie	10.20 × 1.38			14.08				
1 " $\frac{8.00+4.10}{2}$	1.32			7.99				
moins 2 portes 0.80	1.60 × 2.10				3.36			
Partie à droite - Plafond horizontal	7.90 × 4.10	32.39						
2 parties sous chevrons 7.90	15.80 × 3.13	49.45						
8 joues de lucarnes $\frac{2.14 \cdot 0.60}{2}$	10.96 × 1.20	13.15						
8 parties 0.45	3.60 × $\frac{0.30}{2}$	0.54						
Cloisons plafonnées sous rampant des toits - 6 parties ens. 9.45 2 faces	18.90 × 1.50	28.35						
moins 5 petites portes 2 faces 0.50	5.00 × 1.20		6.00					
à reporter		696.94	26.88	795.89	47.86		13866.	25
							~~14196.~~	~~60~~

Nature de l'ouvrage		Mesures. Longueur	Largeur	Epaisseur	Cubes ou Carrés.	Déduction	Prix	Montants Fcs	Cts
			Plafonds	Hauteurs	2e et 4e Etage	Vides		13866.	25
	Report		696.94	26.88	745.89	47.86		14496	60
Cloisons plafonnées									
1 cloison longitudinale 2 faces 2.40	4.80	x 2.70	12.96						
moins 1 porte 2 faces 0.80	1.60	x 2.10		3.36					
1 cloison longitudinale » 5.55	11.10	x 2.70	29.97						
2 parties dans croisil 0.24	0.48	x 1.30	0.62						
moins 1 porte 2 faces 0.80	1.60	x 2.10		3.36					
1 cloison transversale									
bas 2 faces 4.96	9.92	x 0.92	9.13						
haut 2 » 4.96+2.40 / 2	7.36	x 1.78	13.10						
moins 1 porte 2 faces 0.80	1.60	x 2.10		3.36					
1 cloison transversale									
bas 2 faces 3.35	6.70	x 1.50	10.05						
haut » 3.35+1.60 / 2	4.95	x 1.20	5.94						
1 cloison longitudinale Cabinet									
2 faces 0.90	1.80	x 2.70	4.86						
moins 1 porte 2 faces 0.75	1.50	x 2.10		3.15					
Enduit sur mur pignon Ouest bas	9.10	x 0.92			8.37				
haut 9.10+4.00 / 2	4.00	x 1.78			11.66				
mur de refend à gauche de l'escalier bas	9.10	x 0.92			8.37				
haut 9.10+4.00 / 2	4.00	x 1.78			11.66				
moins 2 portes 0.80	1.60	x 2.10					3.36		
1 cloison transversale, Cabinet									
bas - 2 faces 2.95	5.90	x 0.92			5.43				
haut - 2 » 2.95+0.40 / 2	3.35	x 1.78			5.96				
mur d'acrotère au nord 1 partie	2.40	x 0.97			2.33				
1 »	5.40	x 0.92			4.97				
2 parties plus hautes dans lucarnes 0.80	1.60	x 0.30			0.48				
mur d'acrotère au Midi	7.60	x 0.92			6.99				
2 parties plus hautes dans lucarnes 0.80	1.60	x 0.30			0.48				
Cheminée salle à manger, 2 côtés 0.85	1.70	x 1.20			2.04				
devant	0.35	x 1.50			0.53				
Cheminée de cuisine	2.30	x 2.70			6.21				
Bois de closonnage toit haut 2.70	27.00	x 0.20	5.40						
Entretoises 0.90	3.60	x 0.20	0.72						
					871.37				
					51.22	51.22			
					820.15	à	1.00	820,	15
			789.69						
			40.11	40.11					
			749.58	à			2.10	1574,	10
12. Plafonds en planches de roseaux et plâtre 0.03 épaisseur									
Plafond intermédiaire entre les chevrons 2 chambres à l'Est									
partie à gauche	10.30	x 1.80			18.54				
moins cheminée	0.88	x 0.70					0.62		
1 partie à droite	2.95+0.90 / 2	x 1.80			3.47				
	3.85+1.80 / 2	x 1.80			5.09				
	a reporter				27.10	0.62		16590,	85
								16260.	50

Nature de l'ouvrage	Mesures: Longueur	Largeur	Epaisseur	Cubes ou Carrés	Déduction	Prix	Montants: Fcs	Cts
Report				27.10	0.62		~~16590~~ 16260	~~85~~ 50
Chambre à droite								
2 parties chaque $\frac{9.35+7.75}{2}$	17.10	3.35		57.29				
moins cheminée Salle à manger	0.45	1.03			0.46			
				84.39				
				1.08	1.08			
				83.31	à	2.30	191	60
13. Corniches en plâtre								
Rez de Chaussée								
Salon corniche	18.80	0.62		11.66				
dessous de Soffite	3.60	0.50		1.80				
fumoir corniche	16.70	0.59		9.85				
Salle à manger corniche	18.40	0.59		10.86				
Entrée principale corniche	9.30	0.42		3.91				
				38.08	à	8.00	304	65
14 Remplissage des Entrevoux de planchers avec des scories fournies par la Société								
Plancher du Rez-de-chaussée 1 partie	3.70	4.15		15.36				
1 "	2.35	0.50		1.18				
1 "	3.80	5.35		20.33				
1 "	3.00	1.40		4.20				
1 "	1.85	2.71		5.01				
1 "	2.05	3.65		7.48				
2 " ent.	5.25	4.70		24.68				
Plancher du 1er Etage 1 "	4.00	10.10		40.40				
1 "	2.40	5.80		13.92				
1 "	5.40	9.00		48.60				
Plancher du comble, semblable				102.92				
				284.08	à	0.30	85	20
15. Enduits en ciment unis, 002 épaisseur								
Dans la fosse.								
Le radier	2.55	1.25		3.19				
autour du puisard	1.60	0.30		0.48				
parois au pourtour	7.60	1.55		11.78				
2 tympans 1.2 l	2.50	0.20		0.50				
sous la voûte	2.55	1.40		3.57				
à reporter				19.52			~~17172~~ 16841	~~30~~ 95

Nature de l'ouvrage	Mesures. Longueur	Largeur	Épaisseur	Cubes ou Carrés	Déduction	Prix	Montants. Fcs	Cts
		Report		19.52			~~17172~~	~~30~~
							16841.	95
ébrasement du trou de vidange	2.12	0.45		0.95				
moins le trou de vidange	0.53	0.53			0.28			
Buanderie								
Socle sur murs intérieurs. 3.50+3.50+3.15+1.40+0.85	12.40	0.50		6.20				
Lavoir – Socle sur murs intérieurs								
3.50+1.80+1.65+0.85+0.15+0.75	8.70	0.30		2.61				
Enduits sur petits murs sous évier 4 de 0.60	2.40	0.54		1.30				
2 de 0.15	0.30	0.54		0.16				
partie de mur sous l'évier	0.70	0.24		0.17				
Socles en ciment sur les murs des caves,								
cave sous fumoir 3.70+4.15+0.85+0.50+3.15	12.35	0.50		6.18				
dans 2 portes – 4 côtés 0.50	2.00	0.50		1.00				
cave sous le salon								
0.85+1.10+0.70+0.25+0.15+0.75+2.40+0.75+0.15								
+0.25+0.70+1.25+3.80+1.25+1.50+0.60+0.60	17.05	0.50		8.53				
dans 2 portes 4 côtés 0.50	2.00	0.50		1.00				
Vestibule								
2.15+3.05+1.10+1.50+0.25+1.85+2.71+0.20								
+0.50+0.50+2.20	16.01	0.50		8.01				
Cave sous cuisine								
5.25+3.20+0.50+1.65+0.30+0.30+0.30+0.50+2.20	13.90	0.50		6.95				
dans 3 portes 6 côtés 0.50	3.00	0.50		1.50				
Couloir								
0.50+0.50+1.65+1.65+1.00+1.00+1.05	7.35	0.50		3.68				
Cave sous salle à manger								
0.50+1.65+0.50+3.65+5.25+0.35+0.35+1.10+0.18	13.53	0.50		6.77				
dans 3 portes 6 côtés 0.50	3.00	0.50		1.50				
				76.03				
				0.28	0.28			
				75.75	à	4.00	303,	00

16. Crépissages en Ciment pour Socles.

Socle intermédiaire des façades, parties entre soupiraux.								
façade au nord 1.47+1.46+0.52+3.12+1.21	7.78	0.60		4.67				
façade à l'Est 2.27+1.77+0.46+1.15+0.92								
+0.92+1.15+0.46+0.55	9.65	0.60		5.79				
façade au midi – avant corps, 2 parties 1.465	2.93	0.60		1.76				
perron 0.40+0.65+0.65+0.24	1.94	0.60		1.16				
sous têtes de marches 1 partie	1.07	0.25		0.27				
3 parties 0.80+0.55+0.27	1.62	0.18		0.29				
Socle à gauche du perron 1 partie	1.22	0.60		0.73				
1 "	1.64	0.60		0.98				
façade à l'ouest 2 parties 1.37+1.06	2.43	0.60		1.46				
1 "	0.55	0.34		0.19				
1 "	0.17	0.17		0.03				
Socles des façades de l'annexe								
façade au nord	7.00	0.96		6.72				
" à l'ouest	4.06	0.89		3.61				
	à reporter			27.66			~~17475.~~	~~30~~
							17144.	95

Nature de l'ouvrage	Mesures Longueur	Largeur	Epaisseur	Cubes ou Carrés	Déduction	Prix	Montants Fcs	Cts
		Report		27.66			~~17475~~ 17444.	~~30~~ 95
façade au midi - 1 partie à gauche de la véranda	0.43	0.80		0.34				
				28.00	à	4.50	126.	00
17 Crépissages en ciment unis, pour chaînes d'angles.								
3 chaînes d'angles de la partie haute								
Rez de chaussée - 3 fois 5 assises 15 de 1.16	17.40	0.37		6.44				
1 Etage 3 fois 7 assises 21 de 1.16	24.36	0.32		7.80				
1 Pilastre partie haute								
R. de ch. 5 assises 0.70	3.50	0.37		1.30				
1 Etage 7 " 0.70	4.90	0.32		1.57				
1 chaîne d'angle vers annexe								
R de ch. 5 assises 0.60	3.00	0.37		1.11				
1 Etage 6 " 1.16	6.96	0.32		2.23				
1 chaîne d'angle à l'ouest								
R de ch. 5 assises 1.16	5.80	0.37		2.15				
1 Etage 6 " 1.16	6.96	0.32		2.23				
				24.83	à	4.50	111.	75
18. Crépissages en ciment à refends.								
Les façades du Bowindow								
0.50 + 1.13 + 2.80 + 1.13 + 0.50	6.06	3.35		20.30				
moins 1 croisée	1.80	2.42			4.36			
" 2 " 1.00	2.00	2.42			4.84			
				20.30				
				9.20	9.20			
				11.10	à	5.50	61,	05
19. Crépissages en ciment unis pour façades								
Façade au Nord								
avant corps Rez de chaussée	5.05	3.35		16.92				
1er Etage	5.05	3.13		15.81				
pignon bas	5.05	1.14		5.76				
" haut	5.05	3.21/2		8.11				
à déduire - 2 chaînes d'angles 7.68	15.36	0.46			7.07			
24 parties saillantes 0.10	2.40	0.37			0.89			
2 croisées 1.50	3.00	2.32			6.96			
1 " pignon	1.06	1.56			1.65			
façade à droite de l'avant corps R.d.ch.	8.20	3.35		27.47				
1er Etage	8.20	3.13		25.67				
Acrotère	8.20	0.85		6.97				
dans 1 fenêtre condamnée R.d.Ch.	0.40	1.22		0.49				
à déduire 1 chaîne d'angle	0.46	7.18			3.30			
11 parties 0.10	1.10	0.37			0.41			
à Reporter				107.20	20.28		~~17774~~ 17443.	~~10~~ 75

Nature de l'ouvrage.	Mesures. Longueur.	Largeur.	Epaisseur.	Cubes ou Carrés.	Déduction	Prix.	Montants. Fcs	Cts
		Report		147.20	20.28		~~177714~~	~~10~~
à déduire porte de service	1.54	x 2.92			4.50		17443.	75
2 croisées cabinets 1.34	2.68	x 1.58			4.23			
3 croisées 1.50	4.50	x 2.32			10.44			
Pignon à l'ouest Rez de chaussée	6.03	x 3.35		20.20				
1er Etage	10.05	x 3.13		31.46				
Pignon bas	10.05	x 0.85		8.54				
haut	10.05	x 3.58/2		17.59				
à déduire 1 chaine d'angle	0.46	x 7.18			3.30			
11 parties 0.10	1.10	x 0.37			0.41			
1 chaine d'angle	0.46	x 3.83			1.76			
6 parties 0.10	0.60	x 0.37			0.22			
1 croisée Rez de ch.	1.26	x 2.04			2.57			
1 "	1.50	x 2.32			3.48			
1 " 1er Etage	1.30	x 1.90			2.47			
1 " "	1.40	x 2.32			3.25			
1 " "	1.30	x 2.32			3.02			
1 croisée triple, pignon	2.58	x 1.56			4.02			
partie supérieure toit annexe	3.20	x 0.70/2			1.12			
Enduit dans croisée condamnée 1m64	0.92	x 1.57		1.39				
Façade au midi - partie gauche R de ch.	8.23	x 3.35		27.57				
1er Etage	8.23	x 3.13		25.76				
Acrotère	8.23	x 0.85		7.00				
à déduire - 1 chaine d'angle	0.46	x 7.18			3.30			
11 parties 0.10	1.10	x 0.37			0.41			
1 croisée R de ch.	2.25	x 2.32			5.22			
1 " 1er Etage	1.50	x 2.32			3.48			
porte d'entrée	1.54	x 2.92			4.50			
1 petite croisée 1er Etage	0.96	x 1.68			1.61			
Avant corps - Rez de ch.	5.05	x 3.35		16.92				
1er Etage	5.05	x 3.13		15.81				
Pignon bas	5.05	x 1.14		5.76				
haut	5.05	x 3.21/2		8.11				
à déduire 2 chaines d'angles 7.68	15.36	x 0.46/2			7.07			
24 parties 0.10	2.40	x 0.37			0.89			
2 croisées 1.50	3.00	x 2.32			6.96			
1 "	1.06	x 1.56			1.65			
Retour d'avant corps	1.03	x 7.62		7.85				
moins 1 chaine d'angle	0.46	x 7.47			3.44			
11 parties 0.10	1.10	x 0.37			0.41			
Façades à l'Est - R de ch. 2 parties ens.	6.75	x 3.35		22.61				
1er Etage	11.15	x 3.13		34.90				
Acrotère	11.15	x 1.14		12.71				
à déduire 2 chaines d'angles 0.46	0.92	x 7.47			6.87			
22 parties 0.10	2.20	x 0.37			0.81			
3 croisées 1.50	4.50	x 2.32			10.44			
le toit du bowindow	4.80/2	x 1.60	x 0.30		0.96			
Annexe - façade au Nord	7.00	x 3.00		21.00				
moins 3 croisées 0.96	2.88	x 1.76			5.07			
- pignon Ouest	4.00	x 3.00		12.00				
moins 1 croisée	0.96	x 1.76			1.69			
façade au Midi	7.00	x 3.51		24.57				
à reporter				428.95	129.85		~~177714.~~	~~10~~
							17443.	75

Nature de l'ouvrage	Mesures: Longueur	Largeur	Epaisseur	Cubes ou Carrés.	Déduction	Prix	Montants: Fcs	Cts
		Report.		1128.95	139.85		17774	10
					0.20		17443	75
à déduire - 1 partie de toch	1.40	x 0.51			5.61			
2 portes 1.16+1.26	2.42	x 2.32			5.76			
"	1.23	x 2.57			0.19			
1 marche	1.10	x 0.17			0.22			
1 "	1.30	x 0.17						
				428.95				
				139.23	139.23			
				289.72	à —	3.50	1014	00
20. Astragale en ciment sous toit								
façade au nord 5.15+0.18+8.25					13.58			
façade à l'ouest					0.15			
façade au midi 8.28+1.08+5.15					14.51			
façade à l'est					11.28			
11 retours sur chaines d'angles ds.	0.08	(0.02)			0.88			
					50.37	à —	3.50	176.30
21. Corniches traînées en ciment.								
corniche du toit de l'annexe 3 côtés 7.15+4.36+7.18					18.69	à —	6.00	112.15
22. Sols en ciment sur rocaillage								
Le sol de la Véranda	6.39	x 1.85	—		11.82			
moins 1 marche	1.24	x 0.60	—			0.74		
Le sol de la buanderie	3.15	x 3.50	—		11.03			
le sol du bucher ou cabinet de bain	1.50	x 3.50	—		5.25			
Sol en ciment dans les caves								
Cave sous fumoir	3.70	x 4.15	—		15.36			
dans 2 portes 2.35+1.00	3.35	x 0.50	—		1.68			
Cave sous Salon	3.80	x 5.35	—		20.33			
sous bowindow 1°	3.00	x 0.70	—		2.10			
2°	3.50	x 0.20	—		0.70			
3°	3.50	x 2.40	0.50		1.48			
dans 2 portes 1.00	2.00	x 0.50	—		1.00			
moins 1 cheminée	0.63	x 0.35	—			0.22		
Vestibule 1 partie	2.15	x 4.05	—		8.71			
1 "	2.05	x 2.14	—		4.39			
1 "	1.85	x 2.71	—		5.01			
moins 1re marche d'escalier	1.12	x 0.25	—			0.39		
" 1 dé sous poteau	0.33	x 0.33	—			0.11		
Cave sous cuisine	5.25	x 3.20	—		16.80			
dans 3 portes 1.00+1.30+1.30	3.60	x 0.50	—		1.80			
moins 1 cheminée	0.50	x 0.20	—			0.15		
Petit Couloir	5.75	x 1.05	—		6.04			
à reporter					113.50	1.61		18746.20

Nature de l'ouvrage.	Mesures. Longueur.	Largeur.	Epaisseur.	Cubes ou Carres.	Déduction	Prix.	Montants. Frcs	Cts
		Report		115.50	1.61		~~190.76~~ 18746.	~~88~~ 20
Cave du calorifère	5.25	x 3.65		19.16				
dans 3 portes 1.30+1.30+0.94	3.54	x 0.50		1.77				
moins la prise d'air du calorifère	1.07	x 0.23			0.25			
le calorifère	1.45	x 1.25			1.81			
				134.43				
				3.67	3.67			
				130.76	à	5.00	653,	80
23. Carrelages en Carreaux de Ciment compris								
Le Sol de la cuisine	4.15	x 3.30		13.70				
1 ebrasement de croisé	1.30	x 0.20		0.26				
dans 1 porte	0.90	x 0.50		0.45				
le Sol du lavoir	1.80	x 3.50		6.30				
				20.71	à	7.00	144.	95
Port des carreaux depuis Thulbonne, droits d'entrée et octroi	Déboursé						53	00
24. Carrelages en briques bien cuites.								
Terreplein tous perron d'entrée 1 partie	1.50	x 0.75		1.13				
1 partie	0.80	x 0.85		0.68				
				1.81	à	4.00	7.	25
25 Tuyaux de chute en fonte 0.19 Diamètre								
Colonne montante depuis la fosse jusqu'à la sortie dans le toit longueur			10.95					
tous les sièges du lieux 3 fois 0.70			2.10	= 13.05	à	11.00	143,	55
Plus value pour 3 embranchements				3 p.	à	5.00	15.	00
26. 1 Evier de cuisine en Pierre du pays			1 pièce				30.	00
27 Couverture en tuiles mecaniques Gilardoni.								
Avant corps 2 versants 12.30	24.60	x 5.05		124.23				
moins 1 pénétration	11.20	x 5.05/2			28.28			
partie à droite 2 versants chaque 8.20+11.30/2	19.50	x 7.03		137.09				
à reporter				261.32	28.28		~~20121.10~~ 19793.	~~10~~ 75

Nature de l'ouvrage.	Mesures. Longueur	Largeur	Epaisseur	Cubes ou Carrés.	Déduction	Prix	Montants Frcs	Cts
		Report		261.32	28.28		~~20 124~~ 19792.	~~10~~ 75
Toit de l'annexe 2 versants ch. $\frac{7.35 + 5.10}{2}$	12.35	2.41		29.76				
1 "	4.75	$\frac{2.41}{2}$		5.36				
				296.47				
				28.28	28.28			
				268.16	à	2.60	697.	20
28. Tuiles Faîtières								
2 faîtages	12.30 + 11.30			23.60				
Annexe faîtage				5.10				
2 arêtiers	3.30			6.60				
				35.30	à	1.80	63.	55
29. Portières de ramonage sous sol et grenier ensemble				16 pièces		4.50	72.	00
30. 1 Couvercle en fonte sur regard de la fosse fermant hermétiquement				15 1/2 K	à	28.00	42.	30
31. Revêtement en carreaux de faïence autour de l'évier de cuisine 116 carreaux de 11/11				1.40	à	20.00	28.	00
32. Façon de 4 chapeaux de cheminées				4 p	à	3.00	12.	00
33. Mitres en terre cuite sur couronnements de cheminées				9 p.	à	4.50	40.	50
34. Manchons pour tuyaux de poêles				10 p.	à	1.00	10.	00
35. 2 Appareils inodores = Système Harvard cabinets R. de ch. et 1er Etage				2 p.	à	60.00	120.	00
36. 1 Appareil inodore, Rogier Mottes à effet d'eau au comble				1 p.	à		20.	00
37. 1 Châssis à tabatière en fonte, cabinets du comble				1 p	à		15.	00
38. Carrelage en carreaux de Metlach du palier du perron d'entrée	1.78	1.19		2.12	à	26.00	55.	10
39. Pose des dormants de croisées et portes dans la chaux et bourre de veau								
Rez de chaussée				14 p				
1er Etage				11 p				
Comble				3 p				
				28 p.	à	1.00	28.	00
				à reporter :			~~21321~~ 20997.	~~75~~ 40

Nature de l'ouvrage	Mesures. Longueur	Largeur	Epaisseur	Cubes ou Carrés	Déduction	Prix	Montants. Fcs	Cts
			Report				~~21824.~~ 20997.	~~75~~ 40
40. Blanchissage des murs de caves								
Cave sous fumoir — pourtour		16.70						
Cave sous Salon		21.75						
Vestibule		22.10						
Cave sous cuisine		16.90						
petit couloir		12.60						
Cave sous Salle à manger		17.80						
		107.55	x 2.50	= 268.88	=	0.20	53.80	
41 Couverture en Ardoises.								
Faces et toits des lucarnes								
4 lucarnes 8 faces $\frac{2.00+0.60}{2}$	10.40	x 1.05		10.92				
8 toits $\frac{3.05+2.00}{2}$	20.20	x 0.95		19.19				
2 lucarnes 4 faces $\frac{1.20+0.35}{2}$	3.10	x 1.05		3.26				
4 toits $\frac{1.85+1.20}{2}$	6.10	x 0.95		5.80				
				39.17	à	4.50	176.25	
42 Travaux divers et fournitures.								
Juillet 1893 - Démoli 2 parties de murs pour l'agrandissement de la fosse 1de	1.50	x 2.50	x 0.50	= 1.88				
1de	1.70	x 0.70	x 0.50	= 0.60				
				2.48	à	8.00	19.85	
3 Octobre. Déplacement d'une porte au 1 étage	24	heures Maçon				0.48	11.50	
	12	heures manoeuvre				0.36	4.30	
	46	Briques				3.80	1.75	
	6	caisses mortier				1.10	6.60	
Avril 1894 Fouilles dans la Cave pour le sol en ciment 3 Avril	24	Heures manoeuvre				0.36	8.65	
4 "	48	"	"			0.36	17.30	
5 "	36	"	"			0.36	12.95	
6 "	24	"	"			0.36	8.65	
7 "	24	"	"			0.36	8.65	
9 "	12	"	"			0.36	4.30	
Avril 1894. Fouilles pour le tuyau d'écoulement de l'évier de la cuisine et mise en place de ce tuyau (fourni par la Société)	12	heures Maçon				0.48	5.75	
	12	" manoeuvre				0.36	4.30	
	100	Kilog Ciment				7.00	7.00	
	2	Caisses Sable				0.60	1.20	
	20	Briques				3.80	0.75	
Nettoyage général des planchers	24	heures manoeuvre				0.36	8.65	
Remblayage Annexe et Veranda	18	heures manoeuvre				0.36	6.50	
					à reporter		~~21696,~~ 45	
							21366.	10

Nature de l'ouvrage.	Mesures. Longueur	Largeur	Epaisseur	Cubes ou Carrés.	Déduction	Prix	Montants Frcs	Cts
				Report.			~~21 696~~	~~45~~
							21366.	10
Ouverture et percement de 3 murs pour amener l'eau froide depuis la cave de la maison jusque dans le lavoir et la buanderie; demoli l'évier et le béton déjà en place pour la pose des dits tuyaux souterrains suivant ordre de M. Donnerc	62	heures maçon				0.48	29.	75
	24	" manoeuvre				0.36	8	65
	3	caisses mortier				1.10	3.	30
	8	caisses béton				0.90	7.	20
	40	Briques				3.80	1.	50
Percements pour la conduite du gaz et raccords.	14	heures maçon				0.48	6.	70
	6	" manoeuvre				0.36	2.	15
	1	caisse mortier				1.10	1	10
	20	Briques				3.80	0.	75
Travaux à la fourni par les plâtriers.								
Raccords après percement d'une porte à 2 battants entre salon et fumoir.	10	heures plâtrier				0.55	5.	50
	10	" aide				0.40	4.	00
	2	Sacs plâtre				2.00	4.	00
Raccords aux conduites d'eau et de gaz; réparé le plafond de la cave autour de l'encheveture tous la cheminée du salon faite après coup.	30	heures plâtrier				0.55	16.	50
	20	" aide				0.40	8.	00
	3	Sacs plâtre				2.00	6.	00
	50 m00	lattis à plafond				0.03	1.	50
	0 K 500	clous.				0.70	-	0.45
				Total frs.			~~21 803~~	~~50~~
							21473.	15

Travaux de Zinguerie

Garnitures en zinc N° 14.

Grand toit.-

Garniture d'une lucarne - Devant l'appui	1.80	x 0.33	=	0.59
2 écoinçons 0.80	1.60	x 1.00	=	1.60
2 noues	2.00	4.00	x 0.33	= 1.32
8 noquets	0.33	2.64	x 0.16	= 0.42
2 montants	0.80	1.60	x 0.16	= 0.26
2 corniches	2.00	4.00	x 0.20	= 0.80
2 noues sur toit	2.00	4.00	x 0.40	= 1.60
Faitages		3.00	x 0.25	= 0.75
garniture du chevron extrême		2.00	x 0.20	= 0.40
3 autres lucarnes semblables		7.74	x	= 23.22
Garniture d'une autre lucarne - devant l'appui	1.80	x 0.33	=	0.59
2 écoinçons 0.55	1.10	x 0.70	=	0.77
à reporter				32.32

Nature de l'ouvrage.	Mesures. Longueur	Largeur	Epaisseur	Cubes ou Carrés.	Déduction	Prix	Montants Fcs	Cts
		Report		32.32				
2 noues 1.20	2.40	x 0.33		0.79				
2 troquets 0.33	2.64	x 0.16		0.42				
2 montants 0.80	1.60	x 0.16		0.26				
2 corniches 1.10	2.20	x 0.20		0.44				
2 noues sur toit 1.50	3.00	x 0.40		1.20				
faitage	2.00	x 0.25		0.50				
garniture du chevron extreme	2.00	x 0.20		0.40				
1 autre lucarne semblable				5.37				
Garniture d'un coffre de cheminée Salle à manger								
devant	0.80	x 0.55		0.44				
derrière	0.80	x 0.50		0.40				
2 noues 1.30	2.60	x 0.40		1.04				
Solin 1o de 0.20	2.00	x 0.18		0.36				
Cheminées de Cuisine Devant	0.80	x 0.40		0.32				
derrière	0.80	x 0.45		0.36				
2 noues 1.30	2.00	x 0.33		0.66				
Solin 8 de 0.25	1.60	x 0.20		0.32				
Cheminées Salon - Devant	1.60	x 0.40		0.64				
derrière	1.60	x 0.65		1.04				
2 noues 0.80	1.60	x 0.33		0.53				
Solin 6 de 0.25	1.50	x 0.20		0.30				
2 noues du grand toit - ch. 8.40	16.80	x 0.50		8.40				
garniture des chevrons extrêmes des grands pignons 4 de 5.20	20.80	x 0.45		9.36				
2 de 7.20	14.40	x 0.45		6.48				
Toit de l'Annexe								
noue contre façade maison 2 de 2.70	5.40	x 0.40		2.16				
2 de 0.50	1.00	x 0.40		0.40				
Solin 2 de 2.00	4.00	x 0.16		0.64				
Cheminé de la buanderie - devant	0.70	x 0.40		0.28				
derrière	0.70	x 0.40		0.28				
2 noues - 0.55	1.10	x 0.33		0.36				
Solin 4 de 0.25	1.00	x 0.20		0.20				
Couverture du toit de la Veranda.								
Bavette dans gouttière	7.00	x 0.16		1.12				
le toit	7.15	x 2.50		17.88				
Couvrejoints	20.00	x 0.11		2.20				
au chevron extrême	2.50	x 0.13		0.33				
Solin contre façade	2.50	x 0.13		0.33				
Couverture du toit du Bowindow								
1 partie	1.60	x 1.60		2.56				
2 parties de $\frac{1.35+0.15}{2}$	1.50	x 1.60		2.40				
2 " de $\frac{0.80+0.15}{2}$	0.95	x 1.60		1.52				
Bavette dans chenaux	6.80	x 0.16		1.09				
Couvrejoints	14.20	x 0.11		1.56				
Solin	5.20	x 0.12		0.62				
				108.28	a	8.00	866,	25
Garnitures en plomb laminé								
Aux chevrons extrêmes des pignons 4 de 5.20	20.80	x 0.16		3.33				
		à reporter		3.33			866.	25

Nature de l'ouvrage.	Mesures. Longueur	Largeur	Epaisseur	Cubes ou Carrés.	Déduction	Prix	Montant Fcs	Cts
		Report		3.33			866.	25
2 de ___ 7.20	14.40	x 0.16		2.30				
aux lucarnes - tous comptés 4 de 1.20	4.80	x 0.16		0.77				
8 de 1.90	15.20	x 0.16		2.43				
aux cheminées ___ 2 de 1.80	3.60	x 0.16		0.58				
___ 2 de 1.20	2.40	x 0.16		0.38				
___ 2 de 1.00	2.00	x 0.16		0.32				
Toit de l'annexe 2 x (0.80 + 2.70 + ~~2.70~~ 0.70)	7.40	x 0.16		1.18				
				11.29	à	12.00	135.	50
Goutlières en zinc N°14. grand calibre ml								
Grand toit 12.50 + 9.20 + 8.40				30m/m 10	à	3.30	99.	35
Mêmes goutlières, calibre moyen - 0.10 -								
Toit de l'annexe ___ Longueur				19m/m 60	à	2.80	54.	90
Mêmes goutlières - petit calibre 0.07								
Toit du bowindow ___ Longueur				6.80				
Toit de la veranda ___ "				7.00				
				13.80	à	2.50	34.	50
Tuyaux de descente en zinc N°14. diam 0.10								
Grand toit 4 de 7.80				31.20	à	3.00	93.	60
Mêmes tuyaux 0.07 diam.								
Toit de l'annexe ___ 2 de 4.20				8.40	à	2.60	21.	85
Mêmes tuyaux 0.05 diam.								
Toit de la veranda ___ 1 de 3.70				3.70				
Bowindow. ___ 2 de 4.20				8.40				
				12.10	à	2.50	30.	25
Pour les tuyaux ci-dessus :								
9 entonnoirs				9 p.	à	1.50	13.	50
9 Cols de cygne				9 p.	à	3.00	27.	00
				Total des travaux de Zinguerie			1376.	70

Récapitulation

Travaux de Maçonnerie		~~21803.50~~ 21473.15
Travaux de Zinguerie		1376. 70
Montant total du présent mémoire	F. 22849. 85	Total Frs ~~23180. 20~~ 22849. 85
montant approximatif des travaux passé au 30 Avril 1914	22000. —	
reste à passer F.	849. 85	

Maison de Directeur - Usine de Nefort -

Vu et reçu à la somme de Frs. 22849.85
H. Mobuchon

Page 34

Vente par la banque à Bolbec rue Thelier

Vente par la banque à Bolbec rue Thelier

Vente par la banque à Bolbec rue Thelier

Société alsacienne de Constructions mécaniques à Belfort.

Construction d'une Maison d'habitation de Directeur.

Devis estimatif des Travaux.

Chap. I. Travaux de Maçonnerie.

Art. 1 Fouilles des Caves et fondations, les terres laissées sur berge.

Nature de l'ouvrage	Mesures: Longueur	Largeur	Epaisseur	Cubes ou Carrés	Déduction	Prix	Montants Frs	Cts
Excavation de la cave - murs compris	13.20	x 10.30	x 2.00	= 271.92				
Saillie d'un avant corps devant	5.30	x 0.10	x 4.00	= 1.06				
" derrière	5.30	x 1.10	x 4.00	= 11.66				
" Bowindow à gauche	4.70	x 1.15	x 4.00	= 10.81				
excavation de la fosse	3.10	x 2.00	x 2.60	= 16.12				
partie plus profonde au puisard	1.20	x 1.50	x 0.30	= 0.54				
fondation des marches du perron d'entrée	3.80	x 0.60	x 1.50	= 3.42				
2 :	0.80	x 0.50	x 1.50	= 0.60				
Basses fondations des murs de façade								
long^s ens.	46.00	x 0.80	x 0.50	= 18.40				
" des murs du Bowindow	5.00	x 0.70	x 0.50	= 1.75				
" partie plus profonde à la fosse	3.10	x 0.80	x 0.20	= 0.50				
basses fondations des murs intérieurs								
long^s ens.	26.00	x 0.50	x 0.50	= 6.50				
saillie de 3 coffres de cheminées ens.	3.00	x 0.30	x 0.50	= 0.45				
sous 1ère marche d'escalier de cave	1.20	x 0.50	x 0.50	= 0.30				
sous 1 potean	0.70	x 0.70	x 0.80	= 0.39				
fondations des murs de façade de l'annexe	17.50	x 0.50	x 1.50	= 13.13				
" de 2 cloisons transversales - 3.40.	6.80	x 0.50	x 1.50	= 5.10				
" du foyer de la buanderie	1.25	x 1.00	x 1.00	= 1.25				
" sous marche d'entrée de l'annexe	1.30	x 0.40	x 1.00	= 0.52				
" sous poteaux de la vérandah	8.50	x 0.50	x 1.00	= 4.25				
				368.67	à -	1.10	405	55

A Reporter ——— 405.55

Nature de l'ouvrage	Mesures: Longueur	Largeur	Epaisseur	Cubes ou Carres	Déduction	Prix	Montants Frs	Cs
Report							405	55
2. Maçonnerie de Moellons en fondation ou à 1 parement vu.								
Basses fondations des murs de façade								
long^r ens.	46.00	x 0.80	x 0.50	= 18.40				
partie plus profonde à la fosse.	3.10	x 0.80	x 0.20	= 0.50				
Les murs de façades depuis les basses fondations jusqu'au parquet du R.C.	46.00	x 0.70	x 2.90	= 93.38				
Dont à déduire :								
7 soupiraux 0.70 -	4.90	x 0.70	x 0.35	= —	1.20			
partie inférieure porte vers jardin	1.10	x 0.70	x 0.70	= —	0.54			
baie vers bowndow	2.50	x 0.70	x 2.50	= —	4.38			
Bowndow - basses fondations	5.00	x 0.70	x 0.50	= 1.75				
arcades	5.00	x 0.60	x 0.50	= 1.50				
moins 1 soupirail double	1.00	x 0.60	x 0.35	= —	0.21			
basses fondations des murs intérieures								
Long^r ens.	26.00	x 0.50	x 0.50	= 6.50				
Saillie de 3 coffres de cheminées	3.00	x 0.30	x 0.50	= 0.45				
Fond^n sous 1re marche d'escalier	1.20	x 0.50	x 0.50	= 0.30				
1 poteau	0.70	x 0.70	x 0.80	= 0.39				
Murs de fondations du perron d'entrée 1°	3.80	x 0.60	x 2.50	= 5.70				
2°	0.80	x 0.50	x 2.00	= 0.80				
Saillie sous marches porte vers jardin	1.70	x 0.40	x 2.00	= 1.36				
3 murs de la fosse ens.	6.10	x 0.50	x 2.50	= 7.63				
partie plus profonde au puisard	1.30	x 0.50	x 0.30	= 0.20				
Fondations des murs de l'annexe	17.50	x 0.50	x 2.00	= 17.50				
Saillie sous marches	1.30	x 0.40	x 1.50	= 0.78				
sous 2 cloisons transversales - 3.40 =	6.80	x 0.50	x 2.00	= 6.80				
Foyer de la buanderie	1.25	x 1.00	x 1.00	= 1.25				
Fondation sous poteaux de la véranda	3.50	x 0.50	x 1.50	= 6.38				
				171.57				
				6.33	6.33			
				165.24	à —	12.50	2065	50
3. Maçonnerie de Moellons en élévation ou à 2 parements vus								
Sous-sol								
Les murs de refend - long^r ens.	46.50	x 0.50	x 2.90	= 36.43				
Saillie de 3 coffres de cheminées	3.00	x 0.30	x 2.90	= 2.61				
moins 8 portes de 1.00 —	8.00	x 0.50	x 2.10	= —	8.40			
Rez-de-chaussée								
Les murs de façades —	46.00	x 0.50	x 3.30	= 75.90				
dont à déduire :								
2 portes d'entrée 1.10	2.20	x 0.50	x 0.70	= —	2.97			
1 porte vers annexe —	0.90	x 2.25	x 0.50	= —	1.01			
A Reporter				114.94	12.38		2471	05

Nature de l'ouvrage	Mesures: Longueur	Largeur	Epaisseur	Cubes ou Carres	Déduction	Prix	Montants: Frs	Cts
Report 1.10				114.94	12.38		2471	05
7 croisées	7.70	x 0.50	x 1.90	—	7.32			
1 "	0.40	x 0.50	x 1.20	—	0.24			
1 "	0.90	x 0.50	x 1.90	—	0.86			
Baie vers Bonnindon	3.50	x 0.50	x 2.80	—	4.90			
1er Etage. Les murs de façades	46.00	x 0.50	x 3.30	75.90				
Dont à déduire :								
10 croisées de — 1.10	11.00	x 0.50	x 1.90	—	10.45			
1 " "	0.80	x 0.50	x 1.20	—	0.48			
1 " "	0.60	x 0.50	x 1.30	—	0.39			
				190.84				
				37.02	37.02			
				153.82		à —	13.50	2076 55
4. Béton en gravier et chaux hyd 9me								
Fosse d'aisances - sous le radier	2.10	x 1.50	x 0.25	= 0.79				
autour du puisard	2.65	x 0.25	x 0.30	= 0.20				
sur la voûte de la fosse	2.10	x 1.50	x 0.15	= 0.47				
Rez - de - chaussée								
béton sous carrelage Cuisine et W.C.	5.30	x 3.30	x 0.10	= 1.75				
Evier	1.80	x 3.50	x 0.15	= 0.95				
" sous le sol en ciment de la véranda	6.50	x 1.80	x 0.20	= 2.34				
				6.50		à —	13.00	84.50
5. Maçonnerie de briques et mortier								
Sous-sol —								
Naissance de 3 cheminées	1.10	x 0.60	x 1.40	= 0.92				
" " 3 "	1.20	x 0.70	x 1.40	= 1.18				
" " 2 "	1.00	x 0.70	x 1.40	= 0.98				
8 Arceaux sur portes — 1.30	10.40	x 0.50	x 0.25	= 1.30				
16 cotés d'ébrasts de portes — 0.50	8.00	x 0.20	x 2.10	= 3.36				
16 " d'ébrasts de soupiraux 0.40	6.40	x 0.20	x 0.80	= 1.02				
2 têtes de mur baie vers bonnindon 0.70	1.40	x 0.20	x 2.40	= 0.67				
Rez - de - chaussée								
Porte d'entrée - Arceau sur linteau	1.50	x 0.25	x 0.30	= 0.11				
2 Cotés d'ébrasts — 0.30	0.60	x 0.20	x 2.75	= 0.33				
porte vers jardin arceau sur linteau	1.50	x 0.25	x 0.30	= 0.11				
2 cotés d'ébrasts — 0.30 —	0.60	x 0.20	x 3.45	= 0.41				
porte vers annexe arceau sur linteau	1.20	x 0.50	x 0.25	= 0.15				
2 cotés d'ébrasts — 0.50 —	1.00	x 0.20	x 2.25	= 0.45				
1 croisée à meneau, arceau sur linteau	2.80	x 0.50	x 0.30	= 0.42				
2 cotés d'ébrasts — 0.30 —	0.60	x 0.20	x 2.75	= 0.33				
sous l'appui	2.85	x 0.25	x 0.60	= 0.43				
croisée des cabinets, arceau sur linteau	0.70	x 0.25	x 0.30	= 0.05				
2 cotés d'ébrasts — 0.35 —	0.70	x 0.20	x 1.30	= 0.18				
					12.40			4632 10

A Reporter

Nature de l'ouvrage	Mesures: Longueur	Largeur	Epaisseur	Cubes ou Carrés	Déduction	Prix	Montant: Fcs	Cs
				12.40			4632	10
Report								
1 croisée de l'office - arceau sur linteau	1.30	0.25	0.30	0.10				
2 cotés d'ébrasts — 0.30 —	0.60	0.20	2.75	0.33				
sous l'appui —	1.30	0.25	0.60	0.20				
5 croisées de 1.10 — 5 arceaux — 1.50	7.50	0.25	0.30	0.56				
10 cotés d'ébrasts — 0.30 —	3.00	0.20	2.75	1.65				
sous 5 appuis — 1.50	7.50	0.25	0.60	1.13				
Les façades du bowindow	5.00	0.40	3.10	6.20				
Saillie de la corniche	6.00	0.15	0.20	0.18				
moins 2 croisées — 0.60 —	1.20	0.40	1.90	—	0.91			
1	1.60	0.40	1.90	—	1.22			
Maçonnerie en briques de 5 chaines d'angles	5.00	0.25	3.30	4.13				
Murs intérieurs - 2 refends vestibule	18.00	0.25	3.30	14.85				
1 retour de niche —	0.45	0.25	3.30	0.37				
partie dessus de la niche	1.40	0.15	1.00	0.21				
Saillie d'un coffre de cheminée	1.15	0.35	3.30	1.33				
moins 5 portes — 0.80 —	4.00	0.25	2.30	—	2.30			
Cloisons de 0.15 fumoir — 4.00								
Cuisine 5.30								
W.C. 3.30	17.90	0.15	3.30	8.86				
Salle à manger 5.30								
moins 2 portes — 0.80 —	1.60	0.15	2.30	—	0.55			
Salon - 1 coffre de cheminées —	0.80	0.45	3.30	1.19				
Cuisine. —	0.80	0.35	3.30	0.92				
2 têtes de murs sous sommier bowindow	1.50	1.00	0.40	2.80	1.12			
Les murs de façade de l'annexe —	17.50	0.25	3.20	14.00				
Saillie de la corniche	18.25	0.12	0.20	0.44				
moins 4 croisées — 0.60 —	2.40	0.25	1.40	—	0.84			
3 portes — 0.90 —	2.70	0.25	2.10	—	1.42			
Cheminée de la buanderie - bas -	0.35	0.35	3.20	0.39				
haut	0.45	0.45	1.60	0.32				
Jambages sous évier 2 de - 0.60 -	1.20	0.15	0.55	0.10				
1er Etage								
10 croisées de 1.10 - 10 arceaux sur linteau - 1.50	15.00	0.25	0.30	1.13				
20 cotés d'ébrasts — 0.30 —	6.00	0.20	2.75	3.30				
sous 10 appuis — 1.50 —	15.00	0.25	0.60	2.25				
1 croisée de 0.60 = Arceau sur linteau	1.00	0.25	0.30	0.08				
2 cotés d'ébrasts — 0.30 —	0.60	0.30	2.40	0.43				
sous l'appui	1.00	0.25	0.90	0.23				
1 croisée Cabinets - Arceau sur linteau	1.40	0.25	0.30	0.11				
2 cotés d'ébrasts 0.35 -	0.70	0.20	1.30	0.18				
Maçonnerie en briques de 5 chaines d'angles	5.00	0.25	3.30	4.13				
Murs intérieurs - 1 refend vestibule	5.20	0.25	3.30	4.29				
1	9.00	0.25	3.30	7.43				
Saillie d'un coffre de cheminée	1.15	0.35	3.30	1.33				
moins 3 portes — 0.80	2.40	0.25	2.30	—	1.38			
Cloisons de 0.15 : Ch.re d'enfants	5.30	0.15	3.30	2.62				
moins 2 portes — 0.80	1.60	0.15	2.30	—	0.55			
cheminée de cuisine —	0.80	0.50	3.30	1.32				
cheminées Salon —	0.90	0.45	3.30	1.34				
A Reporter	—	—		101.15	9.17		4632	10

Nature de l'ouvrage	Mesures: Longueur	Largeur	Epaisseur	Cubes ou Carres	Déduction	Prix	Montants Fcs	Cs
Report				101.15	9.17		4632	10
Comble.								
mur d'acrotere façade devant	12.90	0.40	1.00	5.16				
pignon	5.00	0.40	3.40	3.40				
moins 1 croisee	0.70	0.40	1.20	—	0.34			
Mur d'acrotiere façade de l'Entree	12.90	0.40	1.00	5.16				
1 retour	1.10	0.50	1.40	0.77				
1 pignon	5.00	0.40	3.40	3.40				
moins 1 croisee	0.70	0.40	1.20	—	0.34			
Mur d'acrotiere façade bowindow	10.10	0.40	1.35	5.45				
pignon vers l'annexe - bas -	9.20	0.40	1.10	4.05				
haut -	9.20	0.40	3.30	6.07				
moins 3 croisees - 0.65 -	1.95	0.40	1.20	—	0.94			
Cloisons de 0.15.	12.40	0.15	2.70	5.02				
moins 2 portes - 0.80 -	1.60	0.15	2.20	—	0.53			
Cheminees - Salon	0.90	0.45	5.30	2.15				
Salle à manger	1.00	0.45	5.30	2.39				
Cuisine	0.75	0.45	5.30	1.79				
				145.96				
				11.32	11.32			
				134.64		à —	33.00	4443 10
6. Plus value pour maçonnerie de briques apparentes rejointoyage compris.								
5 chaines d'angles - 40 parties de 1.05	42.00	0.35	—	14.70				
Les cheminees hors le toit - Salon	2.70	3.50	—	9.45				
Salle à manger	2.90	4.00	—	11.60				
Cuisine	2.40	1.70	—	4.08				
				39.83		à —	3.00	119 50
7. Voutes en briques et mortier entre fers à T. 0.12 epr.								
Les voutes du plancher sous cuisine et W.C.	5.30	3.30	—	17.49				
1 arriere linteau de soupirail	1.20	0.40	—	0.48				
				17.97		à —	6.00	107 80
8. Maçonnerie de briques et ciment								
Le revêtement de la fosse —								
Le radier	2.10	1.50	0.15	0.47				
Autour du puisard	2.20	0.15	0.30	0.10				
parois au pourtour	6.60	1.50	0.15	1.49				
2 tympans	2.40	0.25	0.15	0.09				
A Reporter				2.15			9302	50

	Nature de l'ouvrage	Mesures Longueur	Largeur	Epaisseur	Cubes ou Carrés	Déduction	Prix	Montants Fcs	Cts
	Report	—	—	—	2.15			9302	50
	La voûte	2.10	1.80	0.25	0.95				
	3 sièges de lieux remplissage des enchevêtures, 3 de 1.00	3.00	0.60	0.20	0.36				
	3 massifs 0.40 —	1.20	0.40	0.40	0.19				
					3.65	à —	48.00	175	20
	9. Pierre de taille du pays (grés bigarré des Vosges)				façonnée	Unie			
	Sous-Sol —								
	1ère marche d'Escalier — —	1.25	0.35	0.22	—	0.096			
	1 dé sous poteau	0.35	0.35	0.35	—	0.043			
	Corbeaux sous solivage 17 p. de 0.65	11.05	0.22	0.24	—	0.583			
	Rez-de-chaussée - façade vers le jardin								
	Socle inférieur avant corps —	5.40	0.45	0.30	—	0.729			
	Socle inférieur Façade —	6.30	0.35	0.30	—	0.662			
	1 pierre d'angle socle intermédiaire avant corps	0.60	0.60	0.60	—	0.216			
	1 " " " "	0.60	0.30	0.60	—	0.108			
A.	1 soupirail avant corps —								
	2 montants — 0.40 —	0.80	0.20	0.20	—	0.032			
	linteau —	1.00	0.20	0.20	—	0.040			
	Bandeau du socle de l'avant corps	5.30	0.45	0.20	0.477				
	Bandeau plat socle Façade	6.30	0.35	0.20	—	0.441			
B.	1 soupirail de la Façade								
	2 montants — 0.40 —	0.80	0.20	0.20	—	0.032			
	linteau —	1.00	0.20	0.20	—	0.040			
	1 pierre d'angle socle intermédiaire de la façade	0.60	0.30	0.60	—	0.108			
	Porte de sortie vers le jardin 1 marche	1.60	0.45	0.22	0.158				
	1 seuil	1.30	0.40	0.19	0.099				
	2 socles — 1.00 —	2.00	0.35	0.35	—	0.245			
	2 montants — 2.10 —	4.20	0.22	0.22	0.203				
	4 boutisses — 0.30 —	1.20	0.45	0.45	0.243				
	linteau — —	1.60	0.25	0.22	0.088				
C.	1 croisée de 1m10 — Appui —	1.56	0.36	0.24	0.135				
	2 montants — 1.60 —	3.20	0.20	0.25	0.160				
	2 boutisses — 0.30 —	0.60	0.45	0.45	0.122				
	linteau —	1.56	0.24	0.25	0.094				
	1 autre croisée semblable à C —	—	—	—	0.511				
E	1 croisée W. Cl. — Appui —	1.31	0.35	0.18	0.083				
	2 montants — 1.20 —	2.40	0.16	0.18	—	0.069			
	1 meneau —	1.20	0.18	0.18	0.039				
	linteau —	1.31	0.18	0.18	—	0.042			
	bandeau du 1er Etage	13.20	0.45	0.22	1.307				
D.	1 croisée 1er Etage — Appui —	1.56	0.36	0.24	0.135				
	2 montants	3.20	0.20	0.25	0.160				
	2 boutisses	0.60	0.45	0.45	0.122				
	linteau	1.56	0.24	0.25	0.094				
	2 autres croisées semblable à D.	—	—	—	1.022				
	A Reporter				5.252	3.486	—	9477	70

Nature de l'ouvrage	Mesures Longueur	Largeur	Epaisseur	Cubes ou Carrés façonnée	Déduction Unie	Prix	Montants Fcs	Cts
Report	—	—	—	5.252	3.486		9477	70
1 croisée W. Cl. semblable à E.				0.122	0.111			
E 1 croisée du pignon. Appui —	1.06	0.24	0.18	—	0.046			
2 montants — 1.25 —	2.50	0.18	0.18	—	0.081			
linteau	1.06	0.18	0.18	—	0.034			
Façade à l'Est								
Socle inférieur façade	6.30	0.45	0.30	—	0.851			
bowindow	6.00	0.45	0.30	—	0.810			
1 pierre d'angle socle intermédiaire	0.60	0.60	0.60	—	0.216			
2 encadrements de soupiraux semblables à A	—	—	—	—	0.144			
Bandeau du socle façade	6.00	0.45	0.20	0.540				
bowindow	6.00	0.45	0.20	0.540				
1 croisée R. d. ch. semblable à C	—	—	—	0.511				
1 croisée bowindow — Appui —	2.00	0.25	0.36	0.180				
2 montants — 1.60 —	3.20	0.20	0.25	0.160				
2 boutisses — 0.30 —	0.60	0.45	0.40	0.108				
linteau	2.00	0.25	0.28	0.140				
1 croisée bowindow — Appui —	1.00	0.25	0.36	0.090				
2 montants — 1.60 —	3.20	0.20	0.25	0.160				
2 boutisses — 0.30 —	0.60	0.45	0.40	0.108				
linteau	1.00	0.25	0.25	0.063				
1 autre croisée semblable —	—	—	—	0.421				
bandeau du 1er Etage	10.50	0.45	0.22	1.040				
2 croisées du 1er Etage semblable à D.	—	—	—	1.022				
Façade de l'Entrée (au Midi)								
Socle inférieur Avant corps —	5.00	0.45	0.30	—	0.675			
Socle inférieur Façade —	5.00	0.35	0.30	—	0.525			
Socle inférieur Perron —	3.60	0.35	0.20	—	0.252			
1 pierre d'angle socle intermédiaire Avant corps	0.30	0.30	0.60	—	0.054			
" " " façade	0.60	0.60	0.40	—	0.144			
1 soupirail avant corps semblable à A.	—	—	—	—	0.072			
" " façade " " " B.	—	—	—	—	0.072			
Bandeau du socle de l'avant corps	4.80	0.45	0.20	0.432				
Bandeau plat socle de la façade	6.00	0.35	0.20	—	0.420			
Le perron 1ère marche	1.30	0.45	0.22	0.129				
4 marches — 1.20 —	4.80	0.40	0.18	0.346				
dalle palière —	2.40	1.45	0.20	0.696				
Porte d'entrée — le seuil —	1.10	0.25	0.20	—	0.055			
2 socles — 0.80 —	1.60	0.35	0.35	0.196				
2 montants — 1.60 —	3.20	0.22	0.22	0.155				
2 boutisses — 0.30 —	0.60	0.45	0.45	0.122				
linteau	1.56	0.25	0.22	0.086				
1 croisée R. de Ch. semblable à C.	—	—	—	0.511				
A Reporter	—	—	—	13.130	8.048	—	9477	70

Nature de l'ouvrage	Mesures: Longueur	Largeur	Epaisseur	Cubes ou Carrés	Déduction	Prix	Montants: Fcs	Cs
				Report 13.130	8.048		9477	70
1 croisée à meneau - Appui —	2.90	x 0.25	x 0.36	= 0.261				
2 montants — 1.60 —	3.20	x 0.20	x 0.25	= 0.160				
2 boutisses — 0.30 —	0.60	x 0.45	x 0.45	= 0.122				
meneau —	1.90	x 0.24	x 0.25	= 0.114				
linteau —	2.90	x 0.25	x 0.25	= 0.181				
bandeau du 1er Etage —	14.30	x 0.45	x 0.22	= 1.416				
2 croisées du 1er Etage semblable à D	—	—	—	1.022				
1 petite croisée 1er Etage - Appui -	1.01	x 0.30	x 0.18	= 0.055				
2 montants — 1.10 —	2.20	x 0.18	x 0.18	= —	0.071			
2 boutisses — 0.20 —	0.40	x 0.35	x 0.35	= —	0.049			
linteau	1.01	x 0.18	x 0.18	= —	0.033			
1 croisée du pignon semblable à E	—	—	—		0.161			
Façade à l'Ouest								
Socle inférieur	3.75	x 0.30	x 0.30	= —	0.338			
bandeau plat du socle	5.80	x 0.35	x 0.20	= —	0.406			
1 soupirail semblable à B.	—	—	—	—	0.072			
1 croisée R. de Ch. semblable à C.	—	—	—	0.511				
1 croisée de l'office - Appui —	1.36	x 0.36	x 0.24	= 0.118				
2 montants	3.20	x 0.20	x 0.25	= 0.160				
2 boutisses	0.60	x 0.45	x 0.45	= 0.122				
linteau	1.36	x 0.24	x 0.25	= 0.082				
bandeau du 1er Etage	6.75	x 0.46	x 0.22	= 0.668				
3 croisées du 1er Etage semblable à D.	—	—	—	1.533				
1 croisée triple pignon - Appui -	2.60	x 0.25	x 0.18	= —	0.117			
4 montants — 1.20 —	4.80	x 0.18	x 0.18	= —	0.156			
linteau	2.60	x 0.18	x 0.18	= —	0.084			
2 Valles sur commencements de cheminées								
1 de	1.15	x 0.70	x 0.18	= 0.145				
1 de	1.25	x 0.70	x 0.18	= 0.158				
1 de	1.00	x 0.70	x 0.18	= 0.126				
Annexe								
3 portes - 1 marche	1.30	x 0.50	x 0.20	= —	0.130			
1	1.15	x 0.30	x 0.18	= —	0.062			
3 seuils — 1.30 =	3.90	x 0.25	x 0.18	= —	0.176			
6 montants — 1.90 =	11.40	x 0.18	x 0.25	= 0.513				
6 boutisses — 0.30 =	1.80	x 0.40	x 0.25	= 0.180				
3 linteaux 1.30 =	3.90	x 0.20	x 0.25	= 0.195				
4 petites croisées								
4 appuis — 0.96 =	3.84	x 0.27	x 0.18	= —	0.187			
8 montants — 1.20 =	9.60	x 0.18	x 0.18	= —	0.311			
8 boutisses — 0.20 =	1.60	x 0.27	x 0.40	= —	0.173			
4 linteaux — 0.96 =	3.84	x 0.18	x 0.20	= —	0.138			
Pierres bordures de la Vérandah	8.50	x 0.30	x 0.22	= —	0.561			
1 marche —	1.30	x 0.30	x 0.22	= —	0.086			
A Reporter	—	—	—	20.972	11.359		9477	70

Nature de l'ouvrage	Mesures Longueur	Largeur	Epaisseur	Cubes ou Carrés façonnés	Déduction Unie	Prix	Montants Fcs	Cts
				20.972	11.359		9477	70
Report								
5 Dés sous potelets de la verandah 18 x 18 x 20 chaque pour 0.025	—			0.125				
Dalle sur couronnt. de la cheminée de buanderie	0.70	0.70	0.18	0.088				
					11.359 à	120.00	1363	10
				21.185	à —	130.00	2754	05
10. Plafonds et enduits en plâtre		Plafond	Déduction	Enduits	Déduction			
Sous-Sol								
surface totale du plafond 1 partie	11.70	8.90	104.13					
1 partie	3.90	1.10	4.29					
bowindow	3.50	0.60	2.10					
Dont à déduire les murs	26.00	0.50	—	13.00				
l'escalier de cave	3.25	1.10	—	3.58				
La partie voûtée de cuisine	5.00	3.10	—	15.50				
7 linteaux de soupireaux 0.90	6.30	0.40	2.52					
Rez-de-chaussée								
Salon et fumoir - plafonds	9.95	4.00	39.80					
plafond bowindow	3.70	1.25	4.63					
2 faces soffites — 3.70	7.40	0.25	1.85					
3 arrière linteaux — 1.60	4.80	0.50	2.40					
3 " bowindow ens.	4.30	0.30	1.29					
2 linteaux de portes - 1.30	2.60	0.25	0.65					
Enduits sur murs-fumoir	16.70	3.00	—	50.10				
Salon	15.70	3.00	—	47.10				
bow.w	5.80	2.70	—	15.66				
moins 2 portes — 0.80	1.60	2.30	—			3.68		
Vestibule et Entrée - plafond 1°	1.85	2.80	5.18					
2°	2.30	2.80	6.44					
2 faces soffites - 1.85 —	3.70	0.20	0.74					
2 arrière - linteaux - 1.40	2.80	0.50	1.40					
5 linteaux de portes - 1.30 -	6.50	0.25	1.63					
plafond sous escalier	6.50	1.05	6.83					
Enduits sur murs	22.60	3.00	—		67.80			
moins 5 portes — 0.80 —	4.00	2.30	—			9.20		
Cuisine et W. Cl plafond	5.15	3.30	17.00					
1 arrière linteau	1.60	0.50	0.80					
1 " "	0.50	0.50	0.25					
2 linteaux de portes 1.30 -	2.60	0.25	0.65					
bois de cloisonnage 1 panne								
2 faces — 3.30	6.60	0.20	1.32					
2 poteau de portes — 3.00 —	6.00	0.20	1.20					
1 entretoise —	0.90	0.20	0.18					
A Reporter			207.28	32.08	180.66	12.88	13594	85

Nature de l'ouvrage	Mesures: Longueur	Largeur	Epaisseur	Cubes ou Carrés	Déduction	Prix	Montants Fcs	Cts
		Plafond	Vidures	Enduits	Déductions			
Report	—	287.28	32.08	180.66	12.88	—	13594	.85
Enduits sur murs 24.20								
moins 3 portes — 0.80 — 2.40								
Salle à manger & Office-plafond	5.30	x 5.40	= 28.62					
1 arrière linteau	1.40	x 0.50	= 0.70					
1 " "	1.60	x 0.50	= 0.80					
1 " "	2.90	x 0.50	= 1.45					
plafond de niche	1.50	x 0.45	= 0.68					
2 linteaux de portes — 1.30	2.60	x 0.25	= 0.65					
bois de cloisonnage 5 poteaux	3.30	x 0.20	= 3.00					
3 entretoises — 0.90	2.70	x 0.20	= 0.54					
1 cloison plafonnée 2 faces — 1.60	32	x 3.00	= 9.60					
moins 1 porte 2 faces — 0.80	1.60	x 2.30	—	3.68				
Enduits sur murs —	31.80	x 3.00	—		95.40			
moins 5 portes — 0.80	4.00	x 2.30	—			9.20		
2 côtés de niche — 0.45	0.90	x 2.30	—	—	2.07			
Evier - plafond	1.80	x 3.50	= 6.30					
Enduits sur murs	10.60	x 3.00	—	—	31.80			
moins 2 portes — 0.90	1.80	x 2.30	—	—	—	3.68		
Buanderie - plafond	3.15	x 3.50	= 11.03					
1er Etage								
Chambre à donner plafond	4.00	x 5.15	= 20.60					
2 arr. linteaux — 1.60	3.20	x 0.50	= 1.60					
1 linteau de porte	1.30	x 0.25	= 0.33					
Cloison plafonnée	3.70	x 3.00	= 11.10					
Enduits sur murs 3 côtés	14.60	x 3.00	—	—	43.80			
moins 1 porte	0.80	x 2.30	—	—	—	1.84		
Chambre à coucher - plafond								
1:	4.00	x 4.80	= 19.20					
2:	2.45	x 3.80	= 9.31					
2 arr. linteaux — 1.60	3.20	x 0.50	= 1.60					
1 " — 1.10	1.10	x 0.50	= 0.55					
2 fans soffites — 3.80	7.60	x 0.20	= 1.52					
1 linteau de porte	1.10	x 0.25	= 0.28					
1 face cloison	6.45	x 3.00	= 19.35					
moins 1 porte	0.80	x 2.30	—	1.84				
Enduits sur murs	16.05	x 3.00	—	—	48.15			
moins 1 porte	0.80	x 2.30	—	—	—	1.84		
Vestibule - plafond	2.30	x 2.00	= 4.60					
plafond palier	2.30	x 1.10	= 2.53					
plafond sous escalier	5.30	x 1.05	= 5.57					
1 arr. linteau	1.40	x 0.50	= 0.70					
2 linteaux de portes	2.60	x 0.25	= 0.65					
1 face cloison	2.30	x 3.00	= 6.90					
moins 1 porte	0.80	x 2.30	—	1.84				
Enduits sur murs - 3 côtés	12.35	x 3.00	—	—	37.05			
moins 2 portes — 0.80	1.60	x 2.30	—	—	—	3.68		
dans 2 plancher — 8.00	16.00	x 0.30	—		4.80			
Barnet Chambre - plafond	5.10	x 5.05	= 25.76					
A Reporter		402.80	39.44	516.33	38.64		13594	.85

Nature de l'ouvrage	Mesures: Longueur	Largeur	Epaisseur	Cubes ou Carrés	Déduction	Prix	Montants Fcs	Cts
		Plafs.	Vid.	Enduits	Déductions			
Report		402.80	39.44	516.33	38.64		13594.	85
4 arrêts linteaux 1.60 =	6.40	0.50	3.20					
1 linteau de porte —	1.30	0.25	0.33					
1 cloison plafonnée - 2 faces - 4.30 -	8.60	3.00	25.80					
1 "	4.20	3.00	12.60					
moins 1 porte 2 faces . 0.80	1.60	2.30	—	3.68				
(avec haut jour) 0.80	1.60	2.90	—	4.64				
Cloisons W. Cl. 2 faces — 2.40	4.80	3.00	14.40					
moins 1 porte 2 faces — 0.80	1.60	2.30	—	3.68				
bois de cloisonnage 5 poteaux - 3.00	15.00	0.20	3.00					
2 entretoises — 0.90 —	1.80	0.20	0.36					
Enduits sur murs et cheminée	22.50	3.00	—	—	67.50			
moins 3 portes 0.80 —	2.40	2.30	—	—	—	5.52		
Ch.bre d'enfants - plafond	5.30	3.80	20.14					
2 arr. linteaux — 1.60 —	3.20	0.50	1.60					
1 linteau de porte	1.30	0.25	0.33					
bois de cloisonnage - 5 pots - 3.00 -	15.00	0.20	3.00					
2 entretoises	1.80	0.20	0.36					
Enduits sur murs	18.20	3.00	—	—	54.60			
moins 3 portes — 0.80 —	2.40	2.30	—	—	—	5.52		
Comble								
Grenier à gauche plafond horizontal								
1°	10.30	2.30	13.43					
2°	4.20	1.00	17.38					
	16.40	2.00	7.20					
Cloison 3 parties ens.	2.80	1.00	2.16					
4 Jones de Lucarnes — 0.70								
1 Cloison plafonnée 2 faces 3.70 -	7.40	2.70	9.45					
Enduits sur murs 3 parties	13.40	1.00	18.09					
3 ". ens.	7.40	2.70	14.85					
moins 2 portes — 0.80 —	1.60	2.20	—	1.76				
Domestiques - plafond horizontal	7.90	1.70	13.43					
Contre chevrons	7.90	2.20	17.38					
4 Jones de Lucarnes 1° 4 x 0.90 =	3.60	2.00	7.20					
2° 4.00 x 0.90 -	3.60	0.60	2.16					
Cloisons sous toit, ens.	6.30	1.50	9.45					
1 cloison transversale 2 faces 3.35 -	6.70	2.70	18.09					
1 " longitudinale	5.50	2.70	14.85					
moins 1 porte	0.80	2.20	—	1.76				
Acrotère dans 2 Lucarnes 0.80	1.60	1.00	—	—	1.00			
Enduits sur murs	9.00	2.70	—	—	24.30			
moins 1 porte	0.80	2.20	—	—	—	1.76		
Vestibule plafond horizontal	2.30	2.60	5.98					
plafond contre chevrons —	2.30	3.20	7.36					
2 jones de lucarnes -	1.80 - 3.60	1.25	2.25					
Enduits sur murs 3 côtés	8.60	2.70	—	—	23.22			
1 "	2.30	1.00	—	—	2.30			
moins 3 portes — 0.80 —	2.40	2.20	—	—	—	5.28		
W. Cl. et petite antichambre								
plafond	0.90	5.70	5.13					
2 faces soffite	3.80	0.20	0.76					
Cloisons plafonnées	9.00	2.70	24.30					
A Reporter			698.33	53.20	729.09	60.24	13594.	85

Nature de l'ouvrage	Mesures: Longueur	Mesures: Largeur	Mesures: Epaisseur	Cubes ou Carrés	Déduction	Prix	Montants Fcs	Montants Cts
		Plafond	Déduct.	Enduits	Ded.ons			
		698.33	53.20	729.09	60.24		13594	85
Report :								
moins 3 portes – 0.80 –	2.40	2.20	—	5.28				
Enduits sur murs, 1 coté –	3.10	2.70	—	—	8.37			
1 "	0.90	1.00	—	—	0.90			
Grenier à droite – plafond horizontal	4.50	2.50	11.25					
" contre chevrons	4.50	2.20	9.90					
" 2 Joncs de lucarne 1° – 0.90	1.80	2.00	3.60					
2° 0.90	1.80	0.60	0.54					
cloisons plafonnées	8.70	2.70	23.49					
moins 1 porte	0.80	2.20	—	1.76				
Cloison sous toit	3.60	1.50	5.40					
Enduits sur murs – 1 coté	4.20	2.70	—	—	11.34			
sous lucarne	0.90	1.00	—	—	0.90			
sous cheminée	2.40	2.70	—	—	6.48			
plafonnage des bois de cloisonnage à l'étage du comble	—	—	20.00					
				757.08				
				60.24	60.24			
				696.84	à —	1.00	696	85
		772.51						
		60.24	60.24					
		712.27	à —	—	—	2.10	1495	75
11. Remplissage des entrevoux de Plancher avec (gravois) secs ou scories fournis par la Société.								
Plancher du Rez-de-chaussée 1 partie	11.80	8.90	—	105.02				
1 "	3.90	1.10	—	4.29				
moins les murs de caves	26.00	0.50	—	—	13.00			
" l'escalier	2.30	2.40	—	—	5.52			
" la cuisine et les W.Cl. voûtés	4.90	3.00	—	—	14.70			
Plancher du 1er Etage 1°	4.90	9.00	—	107.10				
2°	4.00	1.10	—	4.40				
moins l'écalier	2.30	2.40	—	—	5.52			
Plancher du Comble semblable								
			111.50	5.52				
			332.31					
			44.26	44.26				
			288.05	à —	—	0.30	86	40
12. Corniches en plâtre								
Rez-de-Chaussée fumoir Corniche	16.70	0.65	—	10.86				
salon	19.20	0.70	—	13.44				
" dessous de soupoutre	3.50	0.25	—	1.75				
Salon Corniche bowindow	8.90	0.25	—	2.23				
Entrée – petite corniche	9.10	0.45	—	4.10				
Salle à manger – Corniche	18.20	0.65	—	11.83				
				44.21	à —	8.00	353	70
A Reporter							16227	55

Nature de l'ouvrage	Mesures Longueur	Largeur	Epaisseur	Cubes ou Carrés	Déduction	Prix	Montants Fr	Cs
							16227	55
Report								
13. Enduits en Ciment mis 0.02 épr								
Dans la fosse —								
Le radier	1.80	1.20	—	2.16				
Autour du puisard	1.60	0.30	—	0.48				
parois au pourtour	6.00	1.50	—	9.00				
2 tympans — 1.20	2.40	0.25	—	0.60				
la voûte	1.80	1.50	—	2.70				
Autour du regard	2.00	0.50	—	1.00				
socle en ciment sur les murs intérieurs de la buanderie	12.30	0.50	—	6.15				
petit socle dans local de l'évier	9.60	0.30	—	2.88				
				24.97	à —	4.00	99	90
14. Crépissage en ciment pour Socle.								
Socle intermédiaire des façades								
partie entre soupiraux façade au nord	8.10	0.60	—	4.86				
" à l'Est	9.75	0.60	—	5.85				
" au midi	6.80	0.60	—	4.08				
" à l'ouest	4.50	0.60	—	2.70				
murs du perron de l'entrée	2.25	0.60	—	1.35				
Socle façade Annexe - coté nord	7.00	0.75	—	5.25				
ouest	4.10	0.65	—	2.67				
Sud	3.10	0.50	—	1.55				
				28.31	à —	4.50	127	40
15. Crépissage en Ciment à refends								
Les façades du Rez-de-chaussée du Bowindow	5.60	3.00	—	16.80				
moins 1 croisée	2.00	2.35	—	—	4.70			
" 2 " 1.00 —	2.00	2.35	—	—	4.70			
				16.80				
				9.40	9.40			
				7.40	à —	5.50	40	70
16. Crépissage en ciment, mis pour chaînes d'angles								
4 chaînes d'angles ch. — 1.06	4.24	4.20	—	17.81				
1 " " R. d. ch.	0.56	2.00	—	1.12				
1er Etage	1.06	2.40	—	2.54				
1 " avant corps nord	0.66	4.20	—	2.77				
				24.24	à —	4.50	109	10
A Reporter							16604	65

Nature de l'ouvrage	Mesures Longueur	Largeur	Epaisseur	Cubes ou Carres	Réduction	Prix	Montants Fr	Cs
Report :							16604,	65
17. Crépissages en Ciment mis pour façades								
Façade au nord - Avant corps								
1°	4.06	7.00	—	28.42				
2°	5.00	0.40	—	2.00				
3°	5.00	3.30	—	8.25				
	7.40	7.15	—	52.91				
moins Façade 1 porte d'entrée	1.50	2.90			4.35			
5 croisées — 1.50	7.50	2.30			17.25			
2 croisées — 1.30	2.60	1.55			4.03			
1	1.05	1.60			1.68			
Façade à l'Est	10.16	7.15		72.64				
moins bowindow	4.40	3.20			14.08			
3 croisées — 1.50	4.50	2.30			10.35			
Façade au midi Avant corps	4.06	7.00	—	28.42				
2°	5.00	0.40	—	2.00				
3°	5.00	3.30	—	8.25				
retour d'avant corps	0.63	7.15	—	4.50				
Façade	7.40	7.15	—	52.91				
moins porte d'entrée	1.50	2.90			4.35			
1 croisée	2.85	2.30			6.56			
3 " — 1.50	4.50	2.30			10.35			
1 "	1.00	1.45			1.45			
1 "	1.05	1.60			1.68			
Façade à l'Ouest	9.06	7.40	—	67.04				
pignon	9.06	3.50	—	15.86				
moins l'annexe — 1°	3.50	3.30			11.55			
2°	2.90	0.80			1.16			
1 croisée	1.30	2.30			2.99			
4 " — 1.50	6.00	2.30			13.80			
1 "	2.60	1.55			4.03			
Les Façades de l'annexe	18.00	2.90		52.20				
moins 3 portes — 1.25	3.75	2.40			9.00			
4 croisées — 0.95	3.80	1.55			5.89			
				395.40				
				124.55	124.55			
18. Ostragale en Ciment sous toit.				270.85	à	3.50	948.	00
Pourtour des 4 Façades ens. —				49.50	à	3.50	173.	25
19. Corniches traînées en Ciment								
Corniche du toit du bowindow — longueur	—	—		6.00				
Corniche du toit de l'annexe long.	—	—		18.60				
				24.60	à —	6.00	147	60
A Reporter							17873.	50

Nature de l'ouvrage	Mesures Longueur	Largeur	Epaisseur	Cubes ou Carres	Réduction	Prix	Montants Fcs	Cts
Report :							17873	50
20. Sol en ciment sur recaillage								
Le Sol de la Verandah —	6.50	x 1.80	—	11.70				
Buanderie & Bicher —	4.65	x 3.50	—	16.28				
				27.98	à —	5.00	139	90
21. Carrelages en carreaux de Ciment comprimé								
Rez-de-chaussée - Cuisine —	4.05	x 3.30	—	13.37				
1 embrasure	1.40	x 0.25	—	0.35				
1 ebrast. de porte —	0.90	x 0.50	—	0.45				
Lavage	1.80	x 3.50	—	6.30				
W.C. —	1.10	x 3.30	—	3.63				
				24.10	à —	8.50	204	85
22. Carrelages en brignes bien cuites.								
Sous-Sol — 1 partie —	11.80	x 8.90	—	105.02				
1 " —	3.90	x 1.10	—	4.29				
1 " bow^w —	3.50	x 1.25	—	4.38				
				113.69				
moins les murs —	18.00	x 0.50	—	9.00				
	Reste			104.69	à —	4.00	418	75
23 Crépissages sous voutes de caves								
La surface trouvée pour les voutes (article 7) —				17.97	—	0.80	14	40
24. Blanchissages au lait de chaux								
Sous-sol - Les murs longueurs	94.00	x 2.50	—	235.00				
Les voutes surface trouvée — — —				17.97				
				252.97	—	0.20	50	60
25. Tuyaux de chute en fonte 0.19 diam.								
Sans peinture								
Longueur — — —				10.50	—	11.00	115	50
Plus value pour 2 embranchements				3 p.	—	5.00	15	00
26. 1 Evier de cuisine en pierre du pays.				1 p.	—	—	30	00
27. Pose des dormants de croisées et portes.								
dans la chaux et bourre de veau R. d. Ch —				14.00				
1er Etage —				12.00				
Comble —				3 —				
				29 p.	—	1.00	29	00
28. Pose des fers à double I — —				175.80	—	2.00	35	05
A Reporter : — — —							18926	55

Nature de l'ouvrage	Mesures: Longueur	Largeur	Épaisseur	Cubes ou Carres	Réduction	Prix	Montants: Frs	Cs
Report :							18926.	55
29. Couverture en tuiles mécaniques rouges								
Maison – 2 versants – 12.30	24.60	5.05	—	124.30	28.28			
moins 1 pénétration —	11.20	5.05 / 2	—	—				
2 versants ch. = 7.90 + 11.00 / 2	18.90	7.03	—	132.87				
Lucarnes et cheminées non déduites								
Annexe – 2 versants ch. 7.75 + 5.10 / 2	12.25	2.41	—	29.52				
1	4.40	2.41 / 2	—	5.30				
				291.99				
				28.28	28.28			
				263.71	à	2.60	685.	65
				28.70	à	1.80	51.	65
30. Tuiles faîtières Long. ens.				17 p.	—	4.50	76.	50
31. Portières de ramonage en fonte				1 p.	—	—	22.	00
34. 1 Cercle en fonte sur regard de la fosse				2.00	—	25.00	50.	00
33. Revêtements en carreaux de faïence sur evier et foyer de cuisine				4 p.	à	— 3.00	12.	00
34. Façon de 4 chapeaux de cheminées				9 p.	—	4.50	40.	50
35. Mitres en terre cuite sur commencements de cheminées				2 p.	—	60.00	120.	00
36. Fourniture de 2 appareils inodores R. de ch. et 1er Etage système Havard				10 p.	—	1.00	10.	00
37. Manchons pour tuyaux de poêles				1 p.	—	20.00	20.	00
38. Fourniture d'un appareil inodore à effet d'eau au comble				1 p.	—	—	60.	00
39. Construction d'un foyer de buanderie, sans les ferrements								

Total des travaux de Maçonnerie Francs : 20074.85

Nature de l'ouvrage	Mesures Longueur	Largeur	Epaisseur	Cubes ou Carrés	Déduction	Prix	Montants Fr	Cs
Chap. II Charpente.								
1. Bois de Chêne scié.								
Sous-Sol. Sablières sur corbeaux	17.50	0.15	0.16	0.420				
" arrière linteaux de soupiraux 6 de 1.20	7.20	0.40	0.12	0.346				
				0.766	à —	150.00	114.	90
2. Fentons en chêne - 0.50 x 6/8 - Sous-sol		8 x 6		48.00				
R. de ch.				6.00				
1er Etage				3.00				
				57 p.	à —	0.40	22.	80
3. Fentons en chêne pour menuiseries diverses		—		300 p.	à	0.15	45.	00
4. Bois de sapin scié.								
Sous-Sol - 1 poteau	2.10	0.18	0.18	0.094				
chapeau	0.80	0.18	0.18					
Solivage du Rez-de-chaussée								
1 partie 11.90	9.00	107.10						
1 " 4.00	1.10	4.40						
1 " 3.60	1.25	4.50						
		116.00	0.066	7.656				
Rez-de-chaussée								
Arrière-linteaux de croisées, 7 de 1.80	12.60	0.25	0.18					
1 de	1.60	0.25	0.18	0.785				
1 "	3.25	0.25	0.18					
3 ens.	4.00	0.15	0.18	0.108				
1 de	1.00	0.30	0.16	0.048				
1 linteau de porte	1.40							
1 sommier baie du bowindow	4.40							
5 linteaux de portes intérieures - 1.30	6.50							
bois de cloisonnage - 5 poteaux cloisons longitudinales office - 3.20 -	16.00	0.12	0.12					
2 entretoises - 1.10	2.20	0.12	0.12	0.262				
1 panne sur cloison W.cl.	3.40	0.12	0.15	0.061				
Annexe - Solivage sous toit	6.75	3.80	0.055	1.411				
2 sablières 6.75	13.50	0.12	0.12	0.194				
panne faîtière	5.10	0.15	0.16	0.122				
3 potelets - 1.10	3.30	0.15	0.15	0.074				
2 chevrons arêtiers 3.35	6.70	0.12	0.18	0.145				
Chevronnage - 2 versants $\frac{7.15 + 5.10}{2}$	12.25	2.40	0.02	0.588				
1 "	4.30	$\frac{2.40}{2}$	0.02	0.103				
Solivage du 1er Etage								
1 partie - 12.40	9.00	111.60						
1 " - 4.50	1.10	4.95						
		116.55	0.066	7.692				
A Reporter :				20.161			182,	70

Nature de l'ouvrage	Mesures: Longueur	Largeur	Epaisseur	Cubes ou Carrés	Déduction	Prix	Montant Fcs	Cts
				20.161			182	70
Report :								
Charpente du toit du Bowindow	4.60	x 1.30	x 0.07	- 0.419				
1er Etage - Arrière-linteaux - 11 de 1.80 -	19.80	x 0.25	x 0.18	0.950				
1 de 1.30 -	1.30	x 0.25	x 0.18					
linteaux de portes - 3 de 1.30 -	3.90	x 0.23	x 0.18	0.161				
1 sommier assemblé sur chambre à coucher	4.50	x 0.23	x 0.20	0.207				
bois de cloisonnage - 5 poteaux	16.00	x 0.12	x 0.12	0.262				
2 entretoises	10.20	x 0.12	x 0.12					
Solivage du comble - 1 partie - 12.40		x 9.00 =	111.60					
1 " - 4.50		x 1.10 =	4.95					
			116.55	x 0.066 -	7.692			
Comble.								
bois de cloisonnage - 5 poteaux - 2.90 -	14.50	x 0.12	x 0.12					
2 entretoises	2.00	x 0.12	x 0.12	0.238				
1 "	2.00	x 0.12	x 0.16	0.038				
3 arrière linteaux ens.	5.20	x 0.12	x 0.18	0.206				
Solivage des Entraits -								
pannes au pourtour - 2 de 12.20 =	24.40	x 0.18	x 0.20	1.598				
2 " 10.00	20.00	x 0.18	x 0.20					
Le solivage - 1 partie	10.20	x 2.00	x 0.04	- 0.824				
1 partie	9.00	x 3.75	x 0.04	1.350				
Sablière sous chevrons 12.20 + 3.00 + 2.00 +								
8.80 + 8.80 —	34.80	x 0.14	x 0.15	0.731				
Jambes de force 4 de 3.10	12.40	x 0.18	x 0.24	1.244				
4 de 4.10	16.40	x 0.18	x 0.24					
blochets 4 de 0.90	3.60	x 0.18	x 0.16	0.253				
4 de 1.30	5.20	x 0.18	x 0.16					
pannes faitières - 12.20 + 11.00	23.20	x 0.16	x 0.17	0.631				
6 poteletes — 1.80	8.40	x 0.16	x 0.16	- 0.215				
12 bras — 1.25	15.00	x 0.14	x 0.14	- 0.294				
2 chevrons de noues — 7.75	15.00	0.12	x 0.20	- 0.372				
Chevronnage - 2 versants de - 12.30 - 24.60 x 5.05	124.23							
moins 1 pénétration — $\frac{11.20 \times 5.05}{2}$	28.28							
	95.95	- 95.95						
	7.03	- 132.87						
		228.82	x 0.02	4.576				
				0.600				
				42.922	à —	65.00	2789	95
5. Assemblage de bois de charpente contre fers à Double I.								
Rez-de-chaussée -								
arrière-linteau croisée double 2 bois de	3.25	—		6.50				
1 sommier bowindow 4 "	4.40	—		17.60				
1er Etage								
1 sommier Ch.re à coucher - 2 bois de	4.50	—		9.00				
				33.10	à —	0.40	13	25
A Reporter :							2985	90

Nature de l'ouvrage	Mesures: Longueur	Largeur	Épaisseur	Cubes ou Carrés	Déduction	Prix	Montant Fcs	Cs
Report :							2985.	90
6. La Verandah devant l'annexe comprenant :								
5 potelets rabotés et chanfreinés 1/10 de long.		2.80	—	14.00	à —	2.50	35.	00
8 contrefiches rabotées et chanfreinés 1/10 "		0.75		7.50	à —	2.50	18.	75
panne sur potelets " " longueur				8.80	à —	3.00	26.	40
3 entretoises rabotées et chanfreinées 1/14 1/10		2.15		6.45	à —	3.00	19.	35
pannes faîtière " " long.				6.80	à —	3.00	20.	40
4 potelets sous cette panne (0.30 x 1/10				4 p.	à —	2.50	10.	00
Chevrons rabotés avec tête façonnée 3/4 de 15 de		2.35		35.25	à —	2.25	79.	30
Liste moulurée devant têtes de chevrons				7.00	à —	0.80	5.	60
Liste moulurée sur chevron extrême 3/4				2.35	à —	0.80	1.	90
Voligeage raboté et moulure 25 m/m				16.45	à —	3.50	57.	60
Faîteaux pour couvre joints 8 x 2.35				18.80	à —	0.30	5.	65
7. L'auvent devant l'entrée principale comprenant :								
4 potelets sapin rabotés et chanfreinés long. ens. (1/10)				9.00		2.50	22.	50
panne sous chevrons " " " 1/14				4.00		3.00	12.	00
panne faîtière — 1/12				1.40		3.00	4.	20
chevrons rabotés 9/10 long. ens.				11.00		2.25	24.	75
arêtiers 1/12 "				3.00		3.00	9.	00
Voligeage raboté et moulure 1 partie	0.70	0.75		0.53				
1 "	2.40	1.40	x 1.75	3.33				
1 "	1.63	1.30 / 2	—	1.04				
				4.90	à —	3.50	17.	15
Liste moulurée devant têtes de chevrons 9/12		long^r.		5.40	à —	0.80	4.	30
Faîteaux pour couvre joints - long.				9.50	à —	0.30	2.	85
Frise découpée sous la panne y compris traverse et petites consoles en dessous long.				3.90	à —	5.00	19.	50
Balustrade inférieure comprenant traverse, main courante et balustres tournés, le tout en chêne - longueur				3.70	à —	25.00	92.	50
8. Décoration de 2 pignons du grand toit. Comprenant :								
le rabotage de 4 grands chevrons, fourniture et rabotage avec chanfreins d'une entretoise cintrée et 3 poinçons, de 2 fausses pannes de 5 consoles sous têtes de pannes, pannaux découpés dans le fronton et liste moulurée sur les chevrons extrêmes le voligeage compté à part (prix approximatif)				2 p.	—	200.00	400.	00
9. Voligeage raboté et moulure								
Sous la Saillie du toit - 2 pignons 10.20	20.40	x 0.75	—	15.30				
sur façades 1 de —	11.00	x 1.10	—	12.10				
2 de — 8.00	16.00	x 0.90	—	14.14				
pignon à l'ouest	14.00	x 0.75	—	10.50				
				52.30	—	2.50	130.	75
A Reporter							4005.	35

Nature de l'ouvrage	Mesures: Longueur	Largeur	Epaisseur	Cubes ou Carres	Déduction	Prix	Montants Fr	Cs
Report							4005	35
10. Décoration du grand pignon à l'ouest comprenant: le rabotage avec chanfreins de 4 grands chevrons, la fourniture et façon de 5 consoles sous têtes de pannes du motif supérieur avec entretoise, poinçon et motifs découpés, idem de la liste moulurée sur chevrons extérieurs - façon des 5 têtes de pannes le voligeage compté à part (prix approximatif)				1 p.			150	00
11. Rabotage et façon des têtes de chevrons autres que ceux des 3 pignons ensemble				52 p.	à —	0.75	39.	00
12. Liste moulurée devant têtes des chevrons derrière Gouttières								
1 coté —	long.			12.30				
2 . de	8 00			16.00				
				28.30	à —	0.80	22.	65
14. Taspeaux et arrêtiers sur la mitoiture				10.00		0.30	3	00
15. Gros clous de chevronnage pièces				350 p.		0.10	35.	00
16. Lattes pour Couverture en tuiles mécaniques maison et annexe. la surface trouvée pour la couverture				263.71	à —	0.55	145	05
17. Lucarnes en bois de pin suivant dessin y compris chevronnage: voligeage du toit raboté et moulure: voligeage double des joues, toutes listes et garnitures pièces				6. —	—	70. —	42.	00
18. Cloisons en madriers de 45 épr à plafonner								
Rez-de-chaussée - 1 cloison office	1.60	3.05	—	4.88				
moins 1 porte	0.80	2.30	—	—	1.84			
1er Etage - 1 cloison Cabinet	1.10	1.70						
moins 1 porte	2.80	3.05	—	8.54				
	0.80	2.30	—	—	1.84			
Comble - 1 cloison greniers à gauche	3.65	2.75	—	10.04				
2 mansardes - 3 cloisons ens.	11.30	2.70	—	31.08				
moins 1 triangle sous toit	1.50	1.00	—	—	0.75			
moins 2 portes - 0.80	1.60	2.20	—	—	3.52			
cloisons sous toit —	5.80	1.55	—	8.99				
A Reporter			—	63.53	7.95	—	4851	90

Nature de l'ouvrage	Mesures: Longueur	Largeur	Épaisseur	Cubes ou Carres	Déduction	Prix	Montants Frs	Cts
Report				63.53	7.95		4851.	90
4 retours sous fenêtres de lucarnes 0.85	3.40	x 1.30	—	4.42				
Grenier à droite et W.C. - 2 cloisonnages	6.00	x 2.75	—	16.50				
moins 2 portes — 0.80	1.60	x 2.20	—	—	3.52			
1 triangle sous toit —	2.40	x 1.60	—	—	1.92			
Cloisons sous toit	3.70	x 1.55	—	5.74				
dans lucarne 2 x 0.85 -	1.70	x 1.30	—	2.21				
				92.40				
				13.39	13.39			
				79.01	à —	3.75	296.	30
19. Cloisons doubles en madriers à plafonner. comprenant 2 madriers de 35 m/m épaisseur et le bout de cloisonnage entre deux.								
1er Etage - Chambre à coucher	6.10	x 3.05	—	18.61				
moins 1 porte	0.80	x 2.30	—	—	1.84			
Bain — 1 cloison	2.10	x 3.05	—	6.41				
moins 1 porte	0.80	x 2.30	—	—	1.84			
" 1 cloison - 2.90 + 1.40 —	4.30	x 3.05	—	13.12				
moins 1 porte	0.80	x 2.30	—	—	1.84			
				38.14				
				5.52	5.52			
				32.62	à —	7.00	228.	35
20. Planchers d'enteroux 25/7 avec listes de couvrejoints, compris lattes contre solives.								
Plancher du Rez-de-chaussée 1 partie	11.80	x 8.90	—	105.02				
1 "	3.90	x 1.10	—	4.29				
1 "	3.60	x 1.25	—	4.50				
dans plafond du bowindow	3.60	x 0.75	—	2.70				
à déduire - Les murs des caves	26.00	x 0.50	—	—	13.00			
" 1 partie voûtée	4.90	x 3.00	—	—	14.70			
" l'Escalier	2.30	x 2.30	—	—	5.29			
Plancher du 1er Etage - 1 partie	11.90	x 9.00	—	107.10				
1 "	4.00	x 1.10	—	4.40				
moins l'escalier	2.30	x 3.50	—	—	8.05			
Plancher du Comble - semblable	—	—	—	111.50				
				339.51				
				49.09	49.09			
				290.42	à —	2.00	580.	85
21. Faux plancher sous parquets.								
Rez-de-chaussée - Fumoir	4.00	x 4.35	—	17.40				
2 embrasures	2.80	x 0.25	—	0.70				
Salon	4.00	x 5.60	—	22.40				
bowindow	3.70	x 1.25	—	4.63				
1 embrasure —	1.40	x 0.25	—	0.35				
Vestibule - Entrée	1.85	x 2.80	—	5.18				
1 embrasure —	1.40	x 0.25	—	0.35				
A Reporter	—	—	—	51.01	—		5957.	40

Nature de l'ouvrage	Mesures Longueur	Largeur	Epaisseur	Cubes ou Surfaces	Réduction	Prix	Montants Fr	Ct
Report				51.01			5957	40
Habitants —	2.30	4.30	—	9.89				
Salle à manger —	5.30	3.80	—	20.14				
1 embrasure —	2.80	0.25	—	0.65				
1 —	1.40	0.25	—	0.35				
1 niche —	1.50	0.45	—	0.61				
				82.72	à —	2.40	191	55
22 Rambarde droit en entrait à jour Chêne								
1 partie —	10.30	2.20	—	22.66				
	8.90	4.10	—	36.49				
				59.15	à	2.40	141	95
23 Separations en lattes sabotées y compris poteaux barres, poteaux assemblement tot 1 partie								
Sous-Sol - dans 6 baies	10.60	2.20	—	13.20	à —	3.50	46	20
24 Treillages en sapin								
Comble - 3 chassis d'angle ens.	1.90	2.90	—	5.51	à —	5.00	27	55
25 L'escalier du sous-sol au palier inferieur en chêne sans contremarches 1.15 largeur y compris balustrade et poteaux et tous ferrements				10 marches à		11.00	110	00
26 Marches en chêne du palier inferieur jusque au Rez de Ch en chêne avec contremarches et limons 1.15 de largeur sans balustrade —				4 marches	—	18.00	72	00
27 L'Escalier du Rez de Chaussée au Comble								
tout en chêne 1.10 de largeur limons de 1re ep. 7 compris tous ferrements et balustrade en balustres tournés baudelots et main courante en bois dur poli les grands paliers intermédiaires comptés pour 2 marches — — —				42 marches à		22.00	966	00
7 compris limon horizontal et balustrade à l'arrivée au comble sans plus value pour pilastre de départ								
Total des Travaux de Charpente							7519	65

Nature de l'ouvrage	Mesures Longueur	Largeur	Épaisseur	Cubes ou Carrés	Déduction	Prix	Montants Fr	Cr
Chap III. Menuiserie.								
Rez de Chaussée								
Fumoir								
Parquet chêne point d'hongrie	4.00	4.35	—	17.40				
2 embrasures — 1.40	2.80	0.25	—	0.70				
				18.10	—	12.00	217	20
2 croisées soubassements assemblés 1.30	2.60	0.80	—	2.08		10.—	20	80
2 tablettes d'appui chêne y compris cimaise en dessous — 1.30	—	—	—	2.60		2.00	5	20
2 chambranles moulurés 80/45	7.25	—	—	14.50		1.40	20	30
listes sur dormants	5.30	—	—	10.60		0.30	3	20
Volets extérieurs, bâtis chêne panneaux pleins dans le bas et lames dans l'imposte 1.16	2.32	1.95	—	2.26	—	13.00	29	40
Lambris en sapin assemblé à panneaux à 1/c y compris cimaise et Socle	12.60	0.85	—	10.71	—	12.00	128	50
1 Porte à 1 battant à 4 panneaux à 1/c. y compris 2 Chambranles, seuil et ébrasement uni de moins de 0.30 de largeur	—	—	—	1 p.		32.00	32	00
Salon								
Parquet chêne point d'hongrie	4.00	5.60	—	22.40				
bowindow	3.60	1.25	—	4.50				
1 embrasure	1.40	0.25	—	0.35				
				27.25	—	12.00	327	00
4 croisées Soubassements assemblés ens.	4.70	0.80		3.76	—	10.00	37	60
tablettes chêne idem fumoir ens.	—	—	—	4.70		2.00	9	40
4 chambranles moulurés 80/45 ens.				28.10		1.40	39	35
listes sur dormants ens.				20.70		0.30	6	20
1 Volet extérieur idem fumoir	1.16	1.95		2.26		13.00	29	40
3 volets roulants en bois y compris tous ferrements et accessoires ens.	2.80	2.20	—	6.16	—	30.00	184	80
Lambris en sapin assemblé idem fumoir	13.50	0.85	—	11.48	—	12.00	137	75
1 porte à 1 battant idem fumoir	—	—	—	1 p.	—	32.00	32	00
2 pilastres assemblés sous soffite 0.50	1.00	2.80		2.80	—	12.00	33	60
Vestibule et Entrée								
Parquet chêne point d'hongrie 1 partie	1.85	2.80	—	5.18				
1 embrasure	1.40	0.25	—	0.35				
1 partie	2.30	4.00	—	9.20				
Porte d'Entrée en chêne avec dormant panneaux vitrés				14.73	—	12.00	176	75
avec chassis ouvrants	1.25	2.75	—	3.44	—	40.00	137	60
liste de garniture sur dormant	—	—	—	6.75	—	0.30	2	05
Porte de sortie vers jardin de même construction avec imposte vitrée				4.31	—	35.00	150	85
A Reporter :							1760	95

Nature de l'ouvrage	Mesures Longueur	Largeur	Epaisseur	Cubes ou Carrés	Déduction	Prix	Montants Frs	Cts
Report							1760.	95
Liste de garniture sur dormant				8.15		0.30	2.	45
Bagnette d'angle plate Entrée principale				7.20		0.60	4.	30
Cloison entrée intérieure toutes listes de garniture comprises en sapin	1.85	x 2.80		5.18		18.00	93.	25
Porte vitrée dans cette cloison	1.60	x 1.50		2.40		14.00	33.	60
				13.00		1.50	19.	50
Socle de 0.25 sur mmes								
Cloison en lames moulurées sous l'Escalier y compris porte et Embrasure	2.00	x 2.00		4.00		7.50	30.	00
Salle à Manger.								
Parquet chêne point d'hongrie	5.30	x 3.80		20.14				
2 embrasures 2.70 + 1.40	4.10	x 0.25		1.03				
1 niche	1.50	x 0.45		0.68				
				21.85	—	12.00	262.	20
2 croisées Soubassements assemblés 2.65 + 1.30	3.95	x 0.80		3.16	—	10.00	31.	60
Tablettes d'appui idem Fumoir 2.65 + 1.30				3.95	—	2.00	7.	90
Chambranles moulurés 10/45 - 8.70 +	7.25			15.95	—	1.40	22.	35
Listes sur dormants 6.65 +	5.30			11.95	—	0.30	3.	60
Volets extérieurs idem Fumoir								
1 en 4 parties	2.32	x 1.95		4.52	6.78	x 13.00	88.	15
2 . 2 .	1.16	x 1.95		2.26				
Lambris en sapin assemblé idem Fumoir	10.10	x 0.85		8.59	—	12.00	103.	10
Chambranle mouluré autour de la niche du poêle				6.60	—	1.50	9.	90
Socle de 0.20 dans la niche du poêle				2.40	—	1.20	2.	90
2 Portes à 1 battant idem Fumoir				2 p.	—	32.00	64.	00
Office et Armoires.								
Plancher en lames sapin cloués par en haut	5.30	x 1.60	—	8.48				
1 embrasure	1.20	x 0.25	—	0.30				
				8.78	—	4.50	39.	50
1 croisée - Soubassement assemblé	1.10	x 0.80		0.88	—	10.00	8.	80
Tablette d'appui chêne idem Fumoir				1.10	—	2.00	2.	20
liste sur dormant				4.50	—	0.30	1.	35
bagnette d'angle plate 60/15				6.30	—	0.60	3.	80
1 Porte à battant idem Fumoir				1 p.	—	32.00	32.	00
1 . à 1 battant vitrée en verre blanc				1 p.	—	32.00	32.	00
socle de 0.20 sur mmes et armoires				13.50	—	1.20	16.	20
Armoires apparentes								
Devant assemblé compris toutes listes et garnitures	3.15	x 2.40	—	7.56	—	12.00	90.	70
Cotés et rayons mmes - 4 rayons - 3.05	12.20	x 0.40	—	4.88				
4 cotés - 0.40 -	1.60	x 2.40	—	3.84				
				8.72	—	4.00	34.	90
Liteaux - 24 de 0.35				8.40		0.20	1.	70
petite Corniche				3.15		1.00	3.	15
Cuisine								
1 croisée Soubassement assemblé	1.30	x 0.80		1.04		10.00	10.	40
tablette d'appui chêne				1.30		2.00	2.	60
liste sur dormant				5.30		0.30	1.	60
bagnette d'angle plate				7.10		0.60	4.	25
A Reporter :							2824.	90

Nature de l'ouvrage	Mesures Longueur	Largeur	Epaisseur	Cubes ou Carrés	Déduction	Prix	Montants Fcs	Cts
							2824	90
Report								
1 Volet extérieur idem Fumoir —	1.16	1.95	—	2.26	—	13.00	29	40
2 Portes à 1 battant à 3 panneaux				2 p	—	32.00	64.	00
plus value pour 1 ébrast. en lames moulurées	5.60	0.50		2.80	—	6.00	16.	80
Socles de 0.20 sur murs				13.00	—	1.20	15.	60
1 rayon sous évier				1 p.	—	—	5.	00
Water – Closets								
plancher lames sapin à rainures et languettes	2.80	1.10	—	3.08	—	6.00	18.	50
1 croisée tablette large en chêne	0.50	0.35	—	0.18	—	12.00	2.	15
listes sur dormant —	—	—	—	3.15	—	0.30	0.	95
1 porte à 1 battant idem Fumoir	—	—	—	1.10	—	32.00	32.	00
1 " 1 battant semblable avec haut-jour vitré en verre blanc y compris huisseries et listes de garniture au pourtour sur les 2 faces	1.10	3.00	—	1 p.	—	55.00	55.	00
Socles de 0.20 sur murs				8.00	—	1.20	9.	60
1 siège de lieux en érable poli				1 p.	—	35.00	35.	00
Annexe								
3 portes d'entrée en sapin sur dormant, bâtis 40 m/m – panneaux en lames, 1.05 =	3.15	2.20		6.93	—	14.00	97.	00
4 croisées. Chambranles plats au pourtour —		5.00		20.00	—	0.80	16.	00
1er Etage								
Toutes les chambres ensemble								
Planchers en lames de sapin assemblés à rainures et languettes – bois suisse								
Chambre à coucher — 1° —	4.00	4.80	—	19.20				
2° —	2.45	3.80	—	9.31				
2 embrasures — 1.40 —	2.80	0.25	—	0.70				
1 —	0.90	0.25	—	0.23				
Chambre d'enfants	5.30	3.80	—	20.14				
2 embrasures 1.40	2.80	0.25	—	0.70				
Chambre —	3.00	5.05	—	15.15				
3 embrasures —	4.20	0.25	—	1.05				
Bain —	2.10	4.90	—	10.29				
1 embrasure —	1.40	0.25	—	0.35				
Chambre à donner	4.00	4.70	—	18.80				
2 embrasures — 1.40 —	2.80	0.25	—	0.70				
Vestibule — —	2.30	1.60	—	3.68				
				100.30	à —	6.00	601	80
Soubassements de croisées assemblés								
10 de 1.30 —	13.00	0.80	—	10.40				
Chambre à Coucher 1 de —	0.80	1.00	—	0.80				
				11.20	à —	10.00	112.	00
Tablettes d'appui chêne, y compris cimaise en dessous — 10 de 1.30				13.00	à —	2.—	26.	00
Tablettes d'appui larges en chêne.								
Escalier, W. Cl. bain et Chbre à coucher ens.	3.60	0.30	—	1.08	—	11.00	11	90
A Reporter :							3973.	60

Nature de l'ouvrage	Mesures Longueur	Largeur	Epaisseur	Cubes ou Carrés	Déduction	Prix	Montant Fr	Cs
Report :							3973	60
Listes de garniture sur dormants								
10 de	5.25			52.50				
2 .	3.15			6.30				
1 .				3.55				
				62.35	à —	0.30	18	70
Baguettes d'angles plates 60/15								
10 croisées de 7.10				71.00				
2 . . 2.00				4.00				
1 . .				3.90				
				78.90	—	0.60	47	35
Volets se rabattant sur la façade bâtis et traverses en chêne. tout en petites lames de jalousie fixes.								
10 de — 1.16	11.60	1.95	—	22.62				
1 .	0.90	1.25	—	1.13				
1 .	0.65	1.35	—	0.88				
				24.63	à	13.00	320	20
Socles de 0.25 avec moulure et plinthe								
Chambre à donner — longueur				17.60				
Chambre à coucher — .				27.30				
Chambre d'enfants — .				16.80				
Chambre — .				16.00				
Bain — .				10.80				
W.C.b — .				3.60				
Antichambre — .				2.20				
Vestibule — .				3.00				
				91.30	à —	1.60	146	10
Portes à 1 battant et 3 panneaux, y compris les 2 chambranles et les ébrasements et seuils de moins de 0.30 de large. ens. pieces			—	8.00	à —	32.00	256	00
2 pilastres mis 0.15 de large sans soffite chambre à coucher —	2.80		—	5.60	à —	2.00	11	20
Ebrasement mis 0.15 de large. Antichambre du bain, longueur				6.70	à —	1.00	6	70
Double chambranle à celle bain longueur				14.20	à —	1.40	19	90
1 ébrasement de porte assemblé à panneaux	5.50	0.50	—	2.75	à —	12.00	33	00
1 Seuil en chêne assemblé	0.85	0.50	—	0.43	à —	14.00	6	00
Devants d'armoires assemblés 3.65 + 2.05 =			—					
Cotés et rayons mis-4 rayons (3.55+2.00)	5.70	2.40	—	13.68	à —	12.00	164	15
7 cotés — 0.47	22.20	0.47	—	10.43	à —			
	3.29	0.47	—	1.55				
Lambreaux — 48 de 0.45	—	—	—	11.98	à —	4.00	47	90
Petites Corniches — 3.65 + 2.05	—	—	—	21.60	à —	0.20	4	30
				5.70	à —	1.00	5	70
A Reporter	—	—	—	—	—	—	5060	80

Nature de l'ouvrage	Mesures Longueur	Mesures Largeur	Mesures Epaisseur	Cubes ou Carrés	Déduction	Prix	Montants Fr	Cr
Report							5060	80
Comble								
Planchers en lames sapin clouées par en haut								
2 Greniers à droite — ens.	4.10	x 10.20	—	41.82				
Domestiques I —	2.40	x 4.00	—	9.60				
II —	5.50	x 4.10	—	22.55				
Vestibule —	2.45	x 2.00	—	4.90				
W.C. —	5.00	x 0.90	—	4.50				
Grenier —	4.50	x 5.00	—	22.50				
				105.87	à —	4.00	423	50
Liste de garniture sous croisées de lucarnes 6 de 0.90 m/2				4.50	à —	0.80	4	30
Liste de garniture sur dormants								
6 de 3.30				19.80				
2 " 3.60				7.20				
1 "				5.10				
				32.10	à —	0.30	9	65
Tablettes d'appui des croisées des pignons, en sapin 0.25 de larg. 3 ens. longueur				4.20	—	1.50	6	30
Soule de 0.12 de hauteur								
1 grenier à gauche	longueur			16.20				
1 "	"			19.20				
Domestiques I —	"			12.00				
II —	"			18.40				
Grenier —	"			18.40				
W.C. —	"			8.50				
Vestibule —	"			3.00				
				95.70	à —	0.70	67	00
Baguettes d'angles plates à 4 lucarnes	6.30			25.20	à —	0.60	15	10
1 Siège de lieux en bois dur				1 p.	—	20 —	20	00
1 ébrasement de baie mis 0.15 de larg. long.				6.90	—	1.00	6	90
Double chambranle plat				14.40	—	0.80	11	50
Portes à 1 battant et 2 panneaux				6 p.	—	28.00	168	00
Petites portes assemblées dans cloisons sous rampants du toit, 0.50 x 0.85				5 p.	—	6.00	30	00
Ebrasements mis 0.10 de larg.	5 de	2.30		11.50	—	0.80	9	20
Chambranles plats	5 de	2.60		13.00	—	0.80	10	40
1 Ebrasement dans plafond du comble 80 x 60, avec trappe et chambranle 2 charnières et 1 anneau				1 p.		12.50	12	50
1 ébrasement de chassis à tabatière avec baguette plate				1 p.		3.50	3	50
Total des Travaux de Menuiserie							5858	65

Nature de l'ouvrage	Mesures: Longueur	Largeur	Epaisseur	Cubes ou Carres	Réduction	Prix	Montant: Fr.	Ct.
Chap. IV Vitrerie								
Vitrerie en chêne cadres et dormants de 37 épr. y compris verre 1/2 double 1er Choix y compris tous fournitures tels que pattes équerres entaillées tournantes pour les fenêtres de soupiraux et barres crémones pour les fenêtres du comble.								
Sous-Sol – 7 croisées de soupiraux 0.70	4.90	x 0.50	—	2.45				
Comble – 6 croisées de lucarnes – 0.80	4.80	x 1.20	—	5.76				
2 . de pignons – 0.85	1.70	x 1.35	—	5.60				
1 .	2.45	x 1.35	—					
Annexe R. de Ch. – 4 croisées – 0.75	3.00	x 1.45	—	4.35				
				18.16	à —	20.00	363.	20
Vitrerie en chêne cadres de 45 7 et dormants de 35 7 épr (mesures effectives). y compris verre 1/2 double 1er Choix et tous fournitures tels que pattes à scellement parmelles T. et P. fer plat tournejet d'eau, équerres entaillées et barres crémone avec boutons de 18 7.								
R. de Ch. – 5 croisées de 1.25	6.25	x 2.00		12.50				
1 . . —	1.05	x 1.70		1.79				
1 . . —	0.55	x 1.20		0.72				
1 . . —	1.75	x 2.00		3.50				
2 . . 0.75	1.50	x 2.00		3.00				
1 . . —	2.60	x 2.00		5.20				
1er Etage 10 . . 1.25	12.50	x 2.00		25.00				
1 . . —	1.10	x 1.30		1.43				
1 . . —	0.75	x 1.40		1.05				
				54.19	à —	23.00	1246	35
Doubles fenêtres en bois de pin y compris verre 1/2 double 1er Choix, gonchets, crochets et tournevis. ment avec crochets ou platines – parmelles ou fiches, équerres, crochets de contrevent et crémone de 18 7.								
R. de Ch. – 7 croisées de 1.12	7.84	x 1.94	—					
1 . . —	0.92	x 1.94	—					
1 . . —	1.62	x 1.94	—	44.27				
2 . . 0.62	1.24	x 1.94	—					
1er Etage – 10 . . 1.12	11.20	x 1.94	—					
1 . . —	0.62	x 1.34	—	0.83				
Comble – Vasistas 2 de 0.75	1.50	x 1.15	—	1.73				
				46.83	à —	17.00	796.	10
Total des Travaux de Vitrerie						=	2405.	65

Nature de l'ouvrage	Mesures: Longueur	Largeur	Epaisseur	Cubes ou Carrés	Réduction	Prix	Montants Fr	Ct
Chap V. Serrurerie								
1. Gros fers Cb pour Angres, bracons, crampons, tablettes, equerres, potelets, bandes, boulons, fers de scellement, Cb de empannon etc. (à fournir par l'usine)	—	—	—	600 kg	—	70.00	420	00
2. Gros clous forgés				100 pièces	à —	0.10	10	00
3. Equerres en fer de 3/5 chacune avec 2 trous percés et 4 vis pour relier les angles des bacons en marbres 1er étage 9 x 3 pièces				27 p.				
Comble 11 x 2				22 p.				
				49 p.	—	0.75	36	75
4. Fers à double T (par l'usine)								
Plancher du Rez de Cb sous Cuisine et W.Cl.								
4 fers long. ch. — 5.00	20.00	à 27 K°	—	540 K°				
sur baies — 2 fers de — 1.50	3.00	à 18 K°	—	54.0				
2 2.00	4.00	à 18 K°	—	72.0				
Arr. bout. soup.a — 6 fers de 1.25	7.50	à 10 K°	—	75.0				
Sous-Sol 2 fers baie vers cave bav. 4.10	8.20	à 22 K	—	180.4				
Rez de Cb sommier sur baie bowindow								
3 fers de 4.40	13.20	à 37 K	—	488.4				
1 étage								
Rez 11 fers sommier Cb.a combien ch. 4.50	9.00	à 29 K	—	261.0				
1 fer sous bureau croisé Salle à m.	3.00	à 27 K	—	81.00				
				1751.80	—	24.00	420	45
5. Petites pattes à scellement crampons et equerres pour retenir les chapiteaux de la véranda, de l'auvent devant l'entrée etc.	—	—	—	—	—	—	25	00
6. Fourniture et pose de 2 gratte-pieds en fonte				2 p.	—	5.00	10	00
7. Grillages de soupiraux en fer forgé barreaux droits 12 mm de 0.70 pesant				18 K		40.00	7	20
8. Grillages de soupiraux en fil de fer tressés sur cadres de fer rond 12 mm	—	—		8 p.		7.00	56	00
9. Grilles en fer forgé dans 3 petites croisées W.C. et baies 0.40 x 1.20	—	—		3 p.		25.00	75	00
A Reporter	—	—	—	—	—	—	1060	40

Nature de l'ouvrage	Mesures: Longueur	Largeur	Epaisseur	Cubes ou Carrés	Déduction	Prix	Montant Fcs	Cts
Report							1060	40
10. Grille en fer forgé dans la croisée de l'office 0.90 x 1.60				1 p.			45	00
11. Grilles en fer forgé dans 4 croisées de l'annexe — 0.60 x 1.40				4 p.	—	30.00	120	00
12. Balcons d'appui en fonte dans les croisées du 1er Etage — 1.10 long.				10 p.	—	11.00	110	00
13. Crochets de suspension pour lustres				4 p.	—	5.00	20	00
14. Ferrements des volets se rabattant sur la façade chaque par 4 pentures coudées avec gonds à scellement 2 loqueteaux fonte 2 arrêts dans l'appui 1 crémone de 18 Z 1 anneau et 2 clous à tête plate dans façade R. d. Ch. — 7 paires 1er Etage 11				18 p.	à —	16.00	288	00
15. Ferrements de 2 portes d'entrée de la maison chaque par : fer à biseau sur seuil, 7 boulons à scellement : 3 portes pannelles, 1 serrure à gorges avec béquille cuivre à l'extérieur, 4 fiches et 4 tourniquets pour les guichets ouvrants, panneau en fer forgé dans la porte.				2 p.	à	90.—	180	00
16. Ferrements de 3 portes d'entrée de l'annexe chaque par : fer plat sur seuil, 6 boulons à scellement 1 serrure à béquilles cuivre 3 fortes pannelles				3 p.	à —	35.00	105	00
17. Ferrements de 3 portes à 1 battant du sous sol par 2 pentures droites à gonds sur platines et 1 serrure noire sans béquilles				3 p.	à —	10.00	30	00
18. Ferrements d'une porte à 2 battants dans cloison vitrée à l'entrée du R. d. Ch. par 6 pannelles, 2 verrous entaillés. — 1 serrure en hauteur avec 2 béquilles buffle				1 p.	—	40.00	40	00
19. Ferrements de portes de Chambres à 1 battant par 3 pannelles 1 serrure en long et 2 boutons blancs ou noirs. R. d. Ch. — 11 1 Etage — 8				19 p.	à —	18.00	342	00
A Reporter							2340	40

Nature de l'ouvrage	Mesures: Longueur	Largeur	Épaisseur	Cubes ou Carrés	Déduction	Prix	Montants Fcs	Cts
Report	—	—	—	—			2340	40
20. Ferrements de portes à 1 battant au comble par 2 fiches et 1 serrure à béquilles cuivre				6 p.	—	14.00	84	00
21. Ferrements de portes d'armoires à 2 battants par 6 pannelles serrure à espagnolette et ressort à mentonnet R. de Ch.	—	3		9 p.	—	18.00	162	00
1er Etage	—	6						
22. Ferrements d'un foyer de buanderie ceinture en fer avec pattes à scellement cercle en fer autour de la chaudière, portières-grille tampons de ramonage et fourniture d'une Chaudière en fonte	—	—	—	1 p.	—		100	00
Total des Travaux de Serrurerie =							2686	40

(autant que possible par l'usine.)

— Chap. V. Travaux de Zinguerie —

1 Garnitures en Zinc N. 14.

Grand toit —

Garniture d'une Lucarne - devant l'appui		1.80	× 0.60	—	1.08
l'appui		0.80	× 0.20	—	0.16
2 écoinçons	0.70	1.40	× 1.00	—	1.40
2 noues	2.00	4.00	× 0.40	—	1.60
2 épaulettes	0.60	1.20	× 0.60	—	0.72
2 joues	2.00	4.00	× 1.20 / 2	—	2.40
2 noues sur toit	1.25	2.50	× 0.40	—	1.00
le toit	—	2.40	× 2.00	—	4.80
couvrejoints	—	4.00	× 0.11	—	0.44
arrêtier de faîtage	—	2.60	× 0.18	—	0.47
3 autres Lucarnes semblables		14.07	—	—	42.21
Garniture d'une autre Lucarne — devant l'appui		1.80	× 0.60	—	1.08
l'appui		0.80	× 0.20	—	0.16
2 écoinçons	0.70	1.40	× 1.00	—	1.40
2 noues	1.00	2.00	× 0.40	—	0.80
A Reporter				—	59.72

Nature de l'ouvrage	Mesures Longueur	Largeur	Epaisseur	Cubes ou Carrés	Déduction	Prix	Montant Fcs	Cts
Report				59.72				
2 épaulettes 0.60	1.20	x 0.60		0.72				
2 jones 1.00	2.30	x 1.10/2		1.10				
2 noues sur toit 1.10	2.20	x 0.40		1.88				
le toit	1.30	x 2.00		2.60				
couvrejoints	2.00	x 0.11		0.22				
faîtage	1.50	x 0.18		0.27				
1 autre lucarne semblable	—	—	—	9.23				
Garniture d'une cheminée devant	1.00	x 0.60		0.60				
derrière	1.00	x 0.70		0.70				
2 Noues	2.00	x 0.40		0.80				
Solin	2.90	x 0.20		0.58				
2 autres Cheminées semblables				5.36				
1 plaque à la sortie du tuyau de ventilation	0.80	x 0.80		0.64				
Bavettes dans gouttières								
pignon 3 parties ens.	13.50	x 0.25		3.38				
toit 2 de 8.00	16.00	x 0.25		4.00				
2 noues du grand toit 7.75	15.50	x 0.50		7.75				
Garniture des Chevrons extrêmes des pignons								
2 de 10.30	20.60	x 0.40		8.24				
pignon Ouest	14.00	x 0.40		5.60				
Toit de l'Annexe								
Noue contre Façade Maison	5.20	x 0.40		2.08				
Solin	5.10	x 0.15		0.77				
Garniture cheminée buanderie devant	0.90	x 0.60		0.54				
derrière	0.90	x 0.70		0.63				
2 noues 0.60	1.20	x 0.40		0.48				
Solin	2.00	x 0.20		0.40				
Couverture du toit de la vérandah								
Bavette dans gouttière	7.20	x 0.20		1.44				
le toit	7.20	x 2.50		18.00				
couvrejoints	20.40	x 0.11		2.24				
Solins cotre façades	9.50	x 0.15		1.43				
Couverture du toit de l'auvent								
Bavette dans gouttières	5.40	x 0.20		1.08				
le toit 1 partie	0.80	x 0.50		0.20				
1 .	0.55	x 0.75/2		0.21				
1 .	2.60	x 1.60/12		3.99				
1 .	1.80	x 1.20		1.08				
Solins contre façades	4.50	x 0.15/2		0.68				
Couverture du toit du bovindow								
Bavette dans gouttières	6.40	x 0.20		1.28				
le toit	5.20	x 1.50		7.80				
couvrejoints et arêtiers	12.50	x 0.11		1.38				
Solin contre façade	5.20	x 0.15		0.78				
				158.88	2 —	8.00	1271	05
A Reporter							1271	05

Nature de l'ouvrage	Mesures: Longueur	Largeur	Epaisseur	Cubes ou Carres	Déduction	Prix	Montants Fr	Ct
Report :							1271	05
Garniture en plomb laminé								
Bandes de 50 cms dans noues le long des chevrons extrêmes des pignons ens.	36.60	0.20		6.92				
idem des lucarnes 8 de 2 —	16.00	1.20		3.20				
4 de 1 —	4.00	1.20		0.80				
idem des cheminées — ens.	8.00	0.20		1.60				
				12.52	à —	12.00	150	25
Gouttières pendantes en zinc N: 14, 0.15 Diam. y compris crochets en fer forgé								
Toit de la Maison - 5 parties longues.				29.50	—	3.30	97	35
Mêmes gouttières que ci dessus, 0.10 Diam								
Toit de l'annexe — Long. ens.				19.30	—	2.80	54	05
Mêmes gouttières que ci-dessus 0.07 diam.								
Toit de la Vérandah				9.50				
Toit de l'Anvent				5.80				
Toit du bowindow				7.00				
				22.30	à —	2.50	55	75
Tuyaux de descente en zinc N: 14, 0.10 Diam. y compris colliers à charnières								
Toit de la Maison 4 de	8.00			32.00	—	3.00	96	00
4 Grilles dans gouttières				4 —		1.50	6	00
4 Entonnoirs				4 —		1.50	6	00
4 Doubles coudes				4 —		3.00	12	00
4 Dauphins en fonte				4 —		8.00	32	00
Tuyaux de descente en zinc N: 14, 0.07 Diam. y compris colliers à charnières								
Toit de l'annexe - 2 pièces			4.00	8.00	—	2.60	20	80
2 doubles coudes				2 p.	—	3.00	6	00
2 Entonnoirs				2 p.	—	1.50	3	00
2 Degorgeoirs				2 p.	—	1.00	2	00
Tuyaux de descente en zinc N 14 0.05 diam. y compris colliers à charnières								
Toit de la Vérandah 1 de				3.50				
" de l'anvent 1 .				4.00				
" du bowindow 2 .				9.00	16.50	— 2.50	41	25
A Reporter —							1853	50

Nature de l'ouvrage	Mesures: Longueur	Largeur	Epaisseur	Cubes ou Carrés	Déduction	Prix	Montant Fcs	Cs
Report :							1853	50
4 Entonnoirs				4 p.		1.50	6	00
4 Doubles-coudes				4 p.		3.00	12	00
4 Dégorgeurs				4 p.		1.00	4	00
Tuyau de ventilation de la fosse depuis le plancher du comble en zinc N°13 0.18 diamètre Longueur				2.50		6.00	15	00
Tuyau en zinc N°14 0.10 diam. pr. le contenement de l'évier Longueur				2.50		3.00	7	50
1 crépine à siphon en cuivre sur la pierre d'évier				1 p.	——		4	00
1 Chassis à tabatière de 4 tuiles éclairant les cabinets du comble				1 p.			15	00
Total des Travaux de Zinguerie							1917	00

Nature de l'ouvrage	Mesures: Longueur	Largeur	Epaisseur	Cubes ou Carrés	Déduction	Prix	Montants Fr.	Cs.
Récapitulation.								
Travaux de Maçonnerie, Pierre de taille, Plâtrerie et Ciment							20074	85
" Charpente							7519	65
" Menuiserie							5858	65
" Vitrerie							2405	65
" Serrurerie							2686	40
" Zinguerie							1917	00
Total Francs							40462	20

Non compris:

Les travaux de peinture et papiers
L'installation de l'eau
L'installation du bain
Les Canalisations extérieures
Les Pavages
Les Sonnerie
Les Clôtures
Le Paratonnerre
Le foyer de Cuisine
Les poêles en faïence

30 Juin 1894.

Charpente exécutée d'après devis estimatif.

Sans détail. ... 6690,

PEINTURE EN BATIMENTS

P. Schlumberger père & fils

Rue du Vieux-Marché, 3 & 3 bis

BELFORT

VITRERIE EN TOUS GENRES

Vitraux d'Arts & d'Appartements

VERRES A VITRE — GROS & DÉTAIL

GLACES DE SAINT-GOBAIN

Dépositaires

GRAVURES A L'ACIDE SUR VERRE & GLACE

ÉTAMAGE DE GLACES

Belfort, le 189

Prix de Peinture et Teinture.

1° Peinture à l'huile 3 couches pour extérieurs compris ponçage, rebouchage le mt. carré 0.90

2° Peinture à l'huile une couche pour impression le mt carré 0.35

3° Peinture à l'huile 3 couches pour intérieur compris ponçage et rebouchage le mt. c. 1.00

4° Peinture à l'huile comme à l'article 3° mais à 2 tons le mt. c. 1.10

5° Peinture à l'huile comme à l'article 3° mais à 3 tons le mt. c 1.20

6° Peinture à l'huile, en décors, faux-bois ou marbre compris 3 couches de préparation et glacis 1 couche vernis le mt c. 2.25

7° Peinture à la colle pour murs et plafond compris encollage et égrenage le mt. c. 0.30

8° Peinture comme à l'article 7° mais en teinté, brun, rouge, olive etc. le mt. c. 0.40

9° Huile cuite une couche le mt. c. 0.50

10° Chaque couche en sus le mt. c. 0.40

11° Vernis copal anglais ou équivalent 1 couche le mt. c 0.60

12° Chaque couche en sus le mt c 0.50

13° Peinture au minium une couche sur fer ou fonte. le mt c 0.45

14° Peinture à l'huile sur 4 couches compris égrenages et rebouchage et ponçage. 1.40

15° Peinture comme à l'art. c le 14° mais à 2 tons le mt. c 1.50

211,
18,
5,
14,
3.
52.
91.
32.
60.
311.
30,
8,
27.
7.
26.
92.
32.
46.
6.
11.
41.
16,
180,
20.
120.

16° Peinture comme à l'article 14e mais à 3 tons le m.t c. 1.60

17° Fourniture et collage de toile sur bois ou murs. le m.t c. 0.95

18° Serrures et cremones en ton à part. en rechambrissage, la pièce 0.50

19° Cire à l'essence 2 couches et frottée pour Parquets le m.t c. 0.55

20° Ton composés à l'huile 4 couches compris égrenage ponsage et rebouchage le m.t c. 2.25

21° ton composés à l'huile 4 couches tapé pour plafonds ou murs compris, égrenage, ponsage et rebouchage. le m.t c. 2.35

22° Enduit à la Cerace sur parties moulurées, poncés après la 1re couche le m.t c. 2.00

23° Champ à l'huile de 0,08 à 0,12 de large avec filet au pourtour, le mtre linéaire 0.50

24° Huile cuite 1 couche 2 Jlucis et une couche de cire compris ouvrage le m.t c. 2.00

25° Collage de papiers peints ordinaire, compris encollage des murs. le rouleau 0.40

26° Collage de papiers veloutés, cuirs à joints vifs. le rouleau 0.80

27° Collage de bordures la bande 0.25

28° Fourniture de papiers peints. prix suivant la carte d'échantillons.

29° Vitrerie mesures courantes 2ème choix.

le verre simple. le m.t c. 3.75

" 1/2 double " 5.50

" double " 7.50

S. A. C. M. – Belfort. – le 28 décembre 1894.

Copie

Mémoire de A. Frey, entrepreneur à Belfort.

Construction d'une Maison de directeur.

30 Avril 1894.

Charpente exécutée d'après devis estimatif.			
Sans détail.		Francs	6690,40
Menuiserie.			
Fumoir. Parquet chêne, point de Hongrie.	m□ 17.62	à 12.00	211,45
Contre coeurs assemblés.	m□ 2.18	à 8.50	18,55
Tablettes d'appui.	m cts 2.60	à 2.00	5,20
Chambranles des fenêtres, moulurés.	m cts 14.28	à 1.00	14,30
Liste sur les dormants.	m cts 10,18	à 0.30	3,05
Volets extérieurs, batis chêne, panneaux sapin pleins dans le bas, à lames dans le haut.	m□ 4.35	à 12.00	52,20
Lambris sapin en assemblage, y compris cymaise et socle	m□ 9.16	à 10.00	91.60
Porte à 1 battant à 3 panneaux, y compris chambranle, contrechambranle, seuil en chêne et étrasements unis de moins de 0.30	pièce 1	à 32.00	32.00
Porte à 2 battants, le reste comme ci dessus	pièce 1	à 60.00	60.00
Salon. Parquet chêne, point de Hongrie	m³ 25,99	à 12.00	311.90
Contre coeurs en assemblage	m² 3.57	à 8.50	30,35
Tablettes d'appui	m cts 4.25	à 2.00	8,50
Chambranles des fenêtres	m cts 27.55	à 1.00	27.55
Listes sur les dormants	m cts 5,09	à 0,30	1.55
Volets extérieurs id. fumoir	m□ 2.17	à 12.00	26.05
Lambris " "	m□ 9.28	à 10.00	92.80
Porte à 1 battant id. fumoir	pièce 1	à 32.00	32.00
Revêtement en assemblage	m□ 4.60	à 10.00	46,00
Liste autour 15/60	m cts 7.60	à 0.80	6,10
Chambranle de 0.115	m cts 9,55	à 1.20	11.45
Corniche au plafond	m cts 8,25	à 5.00	41,25
Surcharge des coulisses, rideaux métalliques	m cts 13.40	à 1.20	16,10
Vestibule. Parquet chêne, point de Hongrie	m□ 15,04	à 12,00	180,50
Parquet en chêne à lames à l'anglaise	m□ 2.07	à 10.00	20.70
Porte d'entrée en chêne avec dormant, panneaux vitrés avec chassis ouvrants	m□ 3.44	à 35,00	120.40

	Lattis sur le revêtement intérieur extérieur		
	Lattis de toutes sortes, même Contrelattage avec enfonts entre		
	Plâtre extérieur intérieur, toutes têtes de garniture Compliquées en Saillie	m a 5,78 à 12.00	
	Pour diamants 1/2 fond des Chêneaux	m a 2,13 à 12.00	
	Lattis de 0,35 de hauteur	m ets 13.80 à 1.05	
	Plâtre sur Grand ornements tant Colombes		
	y compris fonte	m a 3,51 à 6.00	
	Baguettes d'angles Grondes	m ets 9,44 à 0.40	
Salle à manger	Plâtre Grand Corps Saillie d'Angle droite	m a 21,08 à 6.00	
	Contre coeur allemblés	m a 2.81 à 8.50	
	Lattis et appui chêne	m ets 3.35 à 2.00	
	Chambranle moulure des fenêtres	m ets 15,05 à 1.00	
	Fenêtrage du Milieu	m a 0,38 à 5,00	
	Lattis sur les Grands	m ets 10,23 à 1,30	
	Volets, id. Jumeaux	m a 5,43 à 12.00	
	Lambris en Sapin en allemblage y compris		
	Cymaise, attiagale et Socles	m a 13,08 à 12.00	
	Portes à un battant id. Jumeaux	Pièces 2 à 32.00	
	Porte plet	Pièce 1 à 20.00	
	Buffet Sapin	Pièce 1 à 200.00	
Salon	Plâtre Grand Corps en Sapin d'Angle droite	m a 1,13 à 6.00	
	Contre coeur de Cheminée allemblé	m a 0,91 à 3,50	
	Cabinets et appui chêne	m ets 1.08 à 2.00	
	Lattis sur le Grand	m ets 4.29 à 0.30	
	Baguettes d'angles	m ets 5,66 à 0.40	
	Porte à 1 battant id. Jumeaux	Pièce 1 à 32.00	
	Siège de 0,20 hauteur	m ets 10.90 à 1.00	
	Grand Chambranle et volets en allemblage	m a 12,91 à 10.00	
	Séparation avec et croisant	m a 11,82 à 3.50	
	Estrade	m ets 12.90 à 0.30	
	Socle à l'intérieur de 0,15	m ets 3.05 à 0.25	
	Corniche	m ets 4.20 à 1.00	
Cuisine	Cabinets et appui en chêne	m ets 1.30 à 2.00	
	Contre coeur de Cheminée id. Jumeaux	m a 1.09 à 5.50	
	Lattis sur Grand	m ets 5.09 à 0.30	
	Baguettes d'angles	m ets 12.32 à 0.40	
	Volets intérieurs id. Jumeaux	m a 2,12 à 12.00	

L. A. C.

	Porte à 1 batt	
	Chambranle	
	Socles de 0,2	
Salle à manger	Plâtre Corps Saillie	
	Cabinets de	
	Lattis sur Grand	
	Baguettes	
	Porte à 1 batt	
	Plus value p	
	Socles de 0,2	
	Siège en chê	
Cuisine	Cabinets chêne	
	Baguettes	
	3 Portes Sap	
1 Etage	Plâtre Grand	
	Contre coeur	
	Cabinets et ap	
	Cabinets	
	Lattis sur	
	Baguettes	
	Volets, Lattis	
	Chambranle	
	Socles de 0,2	
	Portes à 1 Chambranle	
	Chambranle	
	Lambris Cor	
	Pied d'arbalé	
	Chambranle	
	Lambris Cor	
	Facet d'Ang	
	Séparation	
	Estrade	
	Socles à Ca	
	Corniche	
	Grand Ch	
	Volets	
	Estrade	
	Siège de	

	Mesures	Déduction	Prix	Montants	Cts
Porte à 1 battant id. fumoir	pièce 1 à 32.00			32.00	
" " vide 0.90	pièce 1 à 32.00			32,00	
Chassement en assemblage	m □ 2.77 à 8.50			23,55	
Socles de 0.20 de hauteur	m cts 13.60 à 1.00			13.60	
Cabin Closets. Plancher en lames sapin à l'anglaise	m □ 3.08 à 6.00			18,50	
Tablette de Cavité chêne	m □ 0.19 à 10.00			1.90	
Liste sur dormant	m cts 2.96 à 0.30			0.90	
Baguettes d'angles	m cts 3.05 à 0.40			1.20	
Porte à 1 battant, id fumoir	pièce 1 à 32.00			32.00	15
" " haut jour vitré, vitré en verre strié	m □ 3,53 à 12.00			42,35	
Plus value pour verre strié à losanges	m □ 1.10 à 6.00			6.60	40
Socles de 0.20	m cts 5,23 à 1.00			5,25	
1 Siège en érable poli				30.00	80
Annexe. Tablette chêne	m cts 3.12 à 1.50			4.70	45
Baguettes d'angles	m cts 14.48 à 0.40			5,80	
3 Portes sapin, 4 panneaux à lames à Mouchettes	m □ 6,60 à 12.00			79,20	35
I. Etage. Planchers en lames sapin à l'anglaise	m □ 101,19 à 5.50			556,55	
Contre cœurs assemblés pour Cavités	m □ 10.19 à 8,50			86,60	50
Tablettes d'appui en chêne	m cts 10.40 à 2.00			20.80	
Tablettes larges en chêne	m □ 0.46 à 10.00			4.60	70
Listes sur les dormants	m cts 45,21 à 0,30			13.55	85
Baguettes d'angle ½ rondes	m cts 54,57 à 0.40			21.85	
Volets, bâtis chêne, tout à lames sapin	m □ 19.68 à 12.00			236,15	50
Main courante des barres d'appui en bois dur	m cts 8,80 à 2.00			17.60	70
Socles de 0,25 hauteur, avec moulure et plinthe	m □ 78.38 à 1.25			97.95	20
Portes de communication à 1 battant, 3 panneaux, y compris					
Chambranle et contre chambranles, chassements de moins de 0.30					15
Seuil en chêne	pièces 10 à 30.00			300.00	10
Plus value pour verre strié à losanges pour 1 porte	m □ 0,54 à 6.00			3,25	60
Chambranle d'ouverture sur le vestibule avec fourreau	m cts 7,23 à 2.00			14.45	
Seuil en chêne	pièce 1 à 3.00			3.00	65
Faces d'armoires en assemblage, sapin	m □ 17.50 à 10.00			175,00	
Séparations unies et rayonnage	m □ 16,63 à 3.50			58,20	20
Litteaux	m cts 15,30 à 0.30			4.60	00
Socles à l'intérieur de 0.15 hauteur	m cts 5,24 à 0.75			3.95	
Corniche	m cts 5,92 à 1.00			5,90	00
Faces d'armoires sous tenture	m □ 3,36 à 8.00			26.90	75
Cotés unis et rayons	m □ 2,66 à 3.50			9,30	15
Litteaux	m cts 2.40 à 0.30			0,70	
1 Siège de Cab. Cl. en érable poli				30,00	10

Mansarde	Plancher en sapin à l'anglaise	m² 105,24 à 3.00	317,20
	Tablettes d'appui chêne sur lits sapin	mètres 10,14 à 1.25	12,75
	Lattes de 0,15 de hauteur	mètres 95,31 à 0,60	57,20
	Baguettes d'angles	mètres 60.06 à 0.40	24,00
	Portes de communications à 1 vantail	pièces 6 à 26.00	156.00
	Petites portes bouttant dans les chiens dans les ramp[an]ts de lit	pièces 5 à 6.00	30.00
	Chassis mixtes	mètres 19.10 à 0.60	11.45
	Chambranles plats à l'intérieur	mètres 21.70 à 0.70	15,20
	Socles à l'intérieur	mètres 24,23 à 0,40	9,90
	Chassis de chassis à tabatière dans le C. Cl. compris baguettes pièce 1 à 5,00		5,00
	1 Siège de latrine en chêne poli		15,00
	Cantonnement et abat-sons et clochets en sapin	mètres 20,23 à 2.50	50.60
	Chapiteaux genre, compris chassis et chambranles		
	Plats au plafond et jouissants	tout compris	10.00
	Dans la cage de l'escalier - Habillage en chêne	m² 9,21 à 10,00	2,10
	Cymaise en chêne chêtant	mètres 1.40 à 2.50	3.50
	Baguettes d'angles et couches	mètres 3.56 à 0.40	1.40
Vitrerie	Vitrerie en chêne, bois de 30 m/m compris tous jouissants	m² 17.54 à 17,00	298,20
	Vitrerie en chêne, bois de 35 m/m, compris tous jouissants	m² 48,49 à 20.00	969,80
	Double fenêtres en pin avec guichets courants y compris tous jouissants	m² 38,60 à 15,00	579,00
Jouissants	Jouissants de volets de rabattant sur la façade		
	Les 4 peintures couleurs avec grand 1 à 1 cellement		
	2 boiseries de fente, 2 arrêts de l'appui, 1 cimaise,		
	1 agrafe et 2 clous à tête plate dans la cour	faits 16 à 12.00	192,00
	Jouissants de 2 portes d'entrée de la Maison par		
	Celle de la route: 2 boulons à scellement, 3 portes		
	jaunettes, 1 serrure à pompe Béquille cuivre, 2 fiches,		
	1 ouvrignet, 1 anneaux en fer forgé	faits	100,00
	Celle sur le jardin: 2 boulons à scellement, 3 portes		
	jaunettes, 1 serrure à pompe Béquille cuivre, 6 fiches		
	pour l'imposte et la guichet, 2 tampignets, 1 pan-		
	neaux simples en fer forgé	faits	60.00
	Jouissants de 3 portes de l'annexe sur le plat-bas		
	de bois, 6 boulons à scellement, 1 serrure à béquille		
	noire, 3 portes jaunettes	faits 3 à 30.00	90.00
	Jouissants de 2 portes à 1 battant au bout du pas		
	2 peintures choisies à genoux sur plâtre, 1 serrure		
	noire sans béquille	faits 2 à 8.00	16,00

S. A. C. M. à Belfort. — le 28 décembre 1894.

Mesures	Déduction	Prix	Montants Fcs	Cts
Ferrements d'une porte à 2 battants dans cloison vitrée à l'entrée du Rez-de-Chaussée par 6 paumelles, 2 verroux cuivre, 1 serrure — porte 1 à 25,00			25,00	
Ferrements de portes de communication à 1 battant par 3 paumelles, 1 serrure en long, et 2 boutons noirs				
Rez de Chaussée portes 8 à 12.00			96.00	
I étage — 10 à 12.00			120.00	
Comble — 6 à 10.00			60.00	
Ferrements d'une porte à 2 battants, Rez de Chaussée par 6 paumelles, 2 verroux cuivre, 1 serrure à gâche à répétition, 2 clefs — pièce 1 à 25,00			25,00	
Ferrements de portes d'armoires: 7 portes à 2 battants par 6 fiches, 1 serrure à espagnolette, 1 ressort avec mantonnets. — pièces 7 à 10.00			70.00	
7 portes à 2 battants supérieurs: par 4 fiches, 1 serrure ordinaire, 1 ressort avec mantonnet. — pièces 7 à 7.00			49.00	
Ferrements de 2 portes à 1 battant par 2 fiches, 1 serrure d'une porte à 2 battants d'armoire sous tenture par: 4 charnières, 1 ressort à mantonnet 1 serrure — pièce 1 à 10.00			10.00	
Ferrements de la porte de cave. Rez de Chaussée — pièce 1 à 8.00			8,00	
Barre d'appui en fonte, compris pose I Et. — pièces 8 à 7.00			56.00	
Volets de devanture en tôle ondulée à mouvement supérieur système Dufrêne et Jacquemet, compris pose — francs			310.00	
X Grille de la fenêtre de l'office sous la véranda —			30.00	
X Grillage des soupiraux — pièces 10 à 3.00			30.00	
X Pose des fers à T — Rs 1900 à 2%			38,00	
Fourniture de boulons, chevaux pour charpente — Rs 100 à 0.70			70.00	
Location des fermetures provisoires des ouvertures.				
fenêtres 33 à 2.00			66.00	
soupiraux et guichets de W.C. 13 à 1.00			13.00	
portes d'entrée avec ferrements 2 à 5.00			10,00	
Donné 1 couche de peinture sur les bois de charpente apparents pour passer l'hiver — francs			50.00	
Somme totale du mémoire			15,626,75	

S. A. C. M. à Belfort. — le 28 décembre 1894.

	Nature de l'ouvrage	Mesures: Longueur	Largeur	Épaisseur	Cubes ou Carrés	Déduction	Prix	Montants: Fcs	Cts
	Construction d'une Maison de Directeur.								
	Extrait du Métrage des travaux de Maçonnerie etc.								
	exécutés par Mrs Gysperger, Entrepreneurs à Mulhouse								
1.	Fouilles des Caves et fondations, les terres laissées sur berge	—	—	—	353m3.79	—	1.10	389.	15
2.	Maçonnerie de Moellons en fondation ou à un parement vu.	—	—	—	166m3.27	—	12.50	2078.	40
3.	Maçonnerie de moëllons en élévation ou à deux parements vus.	—	—	—	162m3.28	—	13.50	2190.	80
4.	Béton en gravier et chaux hydraulique	—	—	—	6m3.19	—	13.00	80.	45
5.	Maçonnerie de briques et mortier	—	—	—	154m3.01	—	33.00	5082.	35
6.	Plus Value pour Maçonnerie de briques apparentes rejointoyage compris.	—	—	—	37m3.16	—	3.00	111.	50
7.	Voûtes en briques et mortier entre fers à I, 0.12 d'épaisseur	—	—	—	17m3.28	—	6.00	103.	70
8.	Mêmes voûtes que ci-dessus, en briques et ciment	—	—	—	1m3.31	—	7.50	9.	85
9.	Maçonnerie en briques et ciment	—	—	—	4m3.24	—	48.00	203.	50
10.	Pierre de taille du Pays. (grès bigarré).	—	—	Unie	12m3.589	—	120.00	1510.	70
				façonnée	18m3.740	—	130.00	2436.	20
11.	Plafonds et Enduits en Plâtre:								
		Enduits	—	—	820m3.15	—	1.00	820.	15
		Plafonds	—	—	749m3.58	—	2.10	1574.	10
12.	Plafonds en planches de roseaux et plâtre 0.03 d'épaisseur	—	—	—	83m3.31	—	2.30	191.	60
13.	Corniches en plâtre	—	—	—	38m3.08	—	8.00	304.	65
14.	Remplissage des Entrevous de Planchers avec scories fournies par la Société	—	—	—	284m3.08	—	0.30	85.	20
15.	Enduits en Ciment unis, 0.02 d'épaisseur	—	—	—	75m3.75	—	4.00	303.	00
16.	Crépissages en Ciment pour Socles.	3e de tailler	—	—	28m3.00	—	4.50	126.	00
17.	Crépissages en Ciment unis, pour chaînes d'angles	—	—	—	24m3.83	—	4.50	111.	75
18.	Crépissages en Ciment, à refends.	—	—	—	11m3.10	—	5.50	61.	05
					A Reporter		:	17774.	10

	Nature de l'ouvrage	Mesures: Longueur	Largeur	Epaisseur	Cubes ou Carrés	Déduction	Prix	Montants Fcs	Cts
					Report			17774.	10
19.	Crépissages en ciment unis pour façades				289m.72		3.50	1014.	00
20.	Astragale en ciment sous toit				50m.37		3.50	176.	30
21.	Corniches traînées en ciment				18ml.69		6.00	112.	15
22.	Sols en ciment sur rocaillage				130m.76		5.00	653.	80
23.	Carrelages en carreaux de ciment comprimés				20m.71		7.00	144.	95
	Port des carreaux depuis Mulhouse, droits d'entrée et octroi		Déboursé					53.	00
24.	Carrelages en briques bien cuites				1m.81		4.00	7.	25
25.	Tuyaux de chute en fonte, 0.19 diamètre				13ml.05		11.00	143.	55
	Plus value pour 3 embranchements				3 p.		5.00	15.	00
26.	Un évier de cuisine en pierre du pays				1 p.			30.	00
27.	Couverture en tuiles mécaniques Gilardoni				268m.16		2.60	697.	20
28.	Tuiles faîtières				35ml.30		1.80	63.	55
29.	Portières de ramonage en fonte,				16 p.		4.50	72.	00
30.	1 Couvercle en fonte sur regard de la fosse,			pesant	151k		28.00	42.	30
31.	Revêtement en carreaux de fayence autour de l'évier de cuisine				1m.40		20.00	28.	00
32.	façon de 4 chapeaux de cheminées				4 p.		3.00	12.	00
33.	Mitres en terre cuite sur couronnements de cheminées				9 p.		4.50	40.	50
34.	Manchons pour tuyaux de poêles				10 p.		1.00	10.	00
35.	2 Appareils inodores, système Howard				2 p.		60.00	120.	00
36.	1 Appareil inodore, Rogier Mottes, (comble)				1 p.			20.	00
37.	1 chassis à tabatière en fonte (cabinet comble)				1 p.			15.	00
38.	Carrelage en carreaux de Mettlach				2m.12		26.00	55.	10
39.	Pose des dormants de croisées et portes dans la chaux et bourre de veau				28 p.		1.00	28.	00
40.	Blanchissage des murs de cave				268m.88		0.20	53.	80
41.	Couverture en ardoises				39m.17		4.50	176.	25
42.	Travaux divers et fournitures				ensemble			245.	70
					Total fcs:			21803.	50

Nature de l'ouvrage	Mesures: Longueur	Largeur	Epaisseur	Cubes ou Carrés	Déduction	Prix	Montants: Frs	Cts
Travaux de Zinguerie.								
1° Garnitures en zinc N° 14.	—	—	—	108.m28	—	8.00	866.	25
2° Garnitures en plomb laminé	—	—	—	11.m29	—	12.00	135.	50
3. Gouttières en zinc N° 14, grand Calibre	0.15	—	—	30.ml10	—	3.30	99.	35
4. Mêmes gouttières - moyen Calibre - 0.10	—	—	—	19.ml60	—	2.80	54.	90
5. Mêmes gouttières - petit Calibre - 0.07	—	—	—	13.ml80	—	2.50	34.	50
6. Tuyaux de descente en zinc N° 14. - 0.10	Diamètre		—	31.ml20	—	3.00	93.	60
7. Mêmes tuyaux - 0.07 diamètre	—	—	—	8.ml40	—	2.60	21.	85
8. Mêmes tuyaux, 0.05 diamètre	—	—	—	12.ml10	—	2.50	30.	25
9. Pour les tuyaux ci-dessus:	Entonnoirs		—	9 p.	—	1.50	13.	50
	Cols de cygne			9 p.	—	3.00	27.	00
				Total frs.			1376.	70

Récapitulation:

Travaux de Maçonnerie —	frs.	21803. 50
Travaux de Zinguerie —	frs.	1376. 70
Total frs:		23180.t 20



S. A. C. M. Belfort.

Maison ouvrière.

Essai 93.

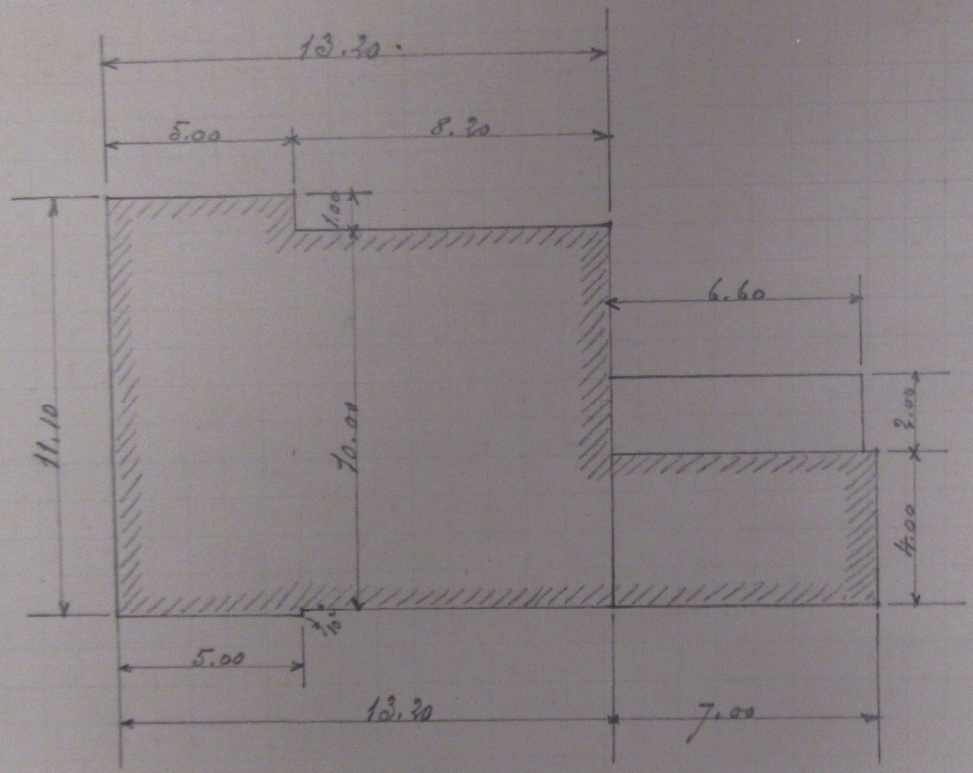

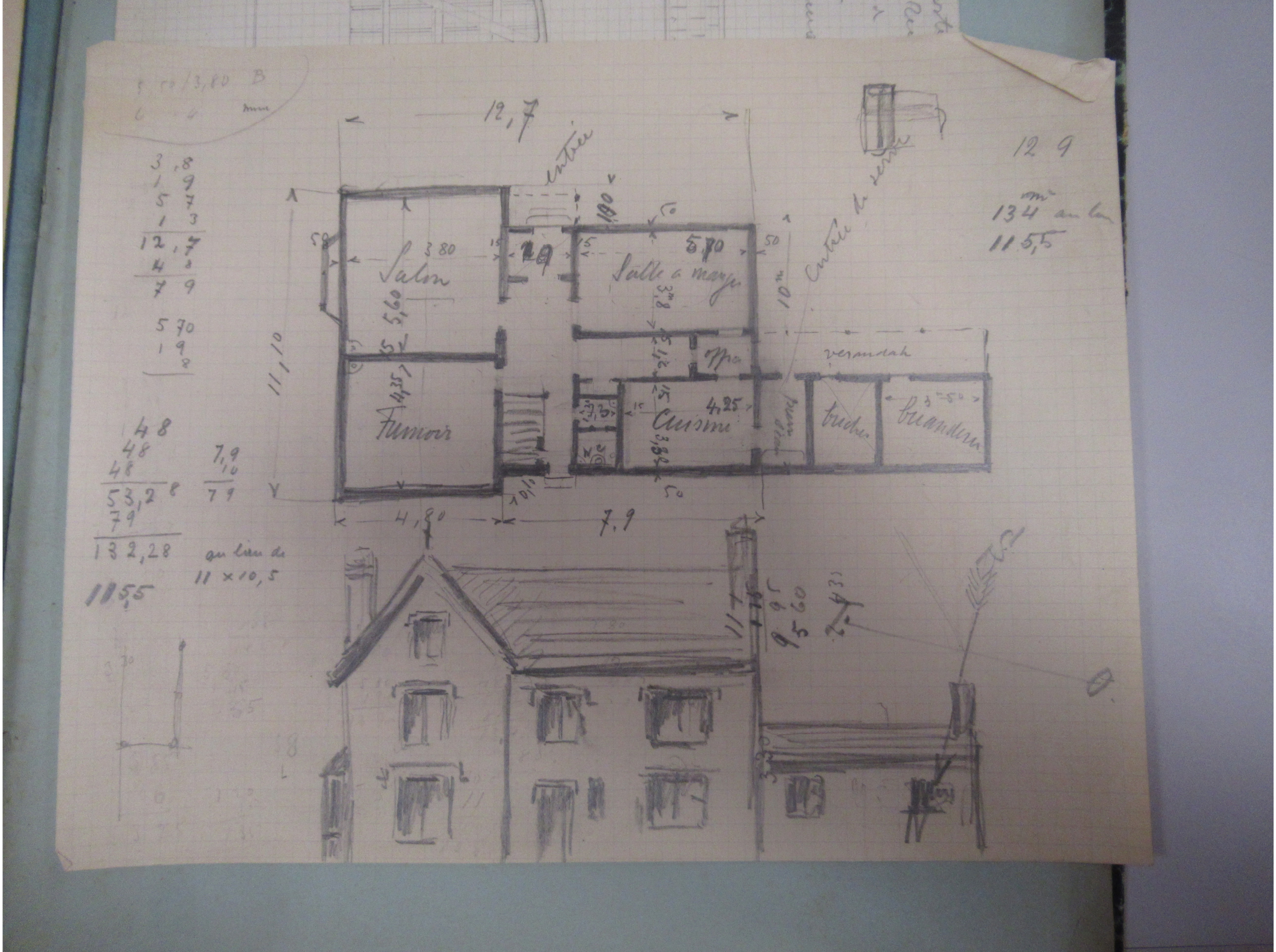

12,7
entrée
Salon
Salle à manger
Fumoir
Cuisine
verandah
bûches
buanderie
Entrée de service
11,10
4,80
7,9
12 9
134 m² au lieu
11 5,5
3,8
1 9
5 7
1 3
12,7
4 8
7 9
5 70
1 9
8
48
48
48
53,28
79
132,28
7,9
10
79
au lieu de
11 × 10,5
11 5,5

5,50/3,80 B
6 × 4 mm

3,8
1 9
5 7
1 3
12,7
4 8
7 9

5 70
1 9
8

48
48
48
53,28
79
132,28

7,9
10
79

au lieu de
11 × 10,5

11,5,5

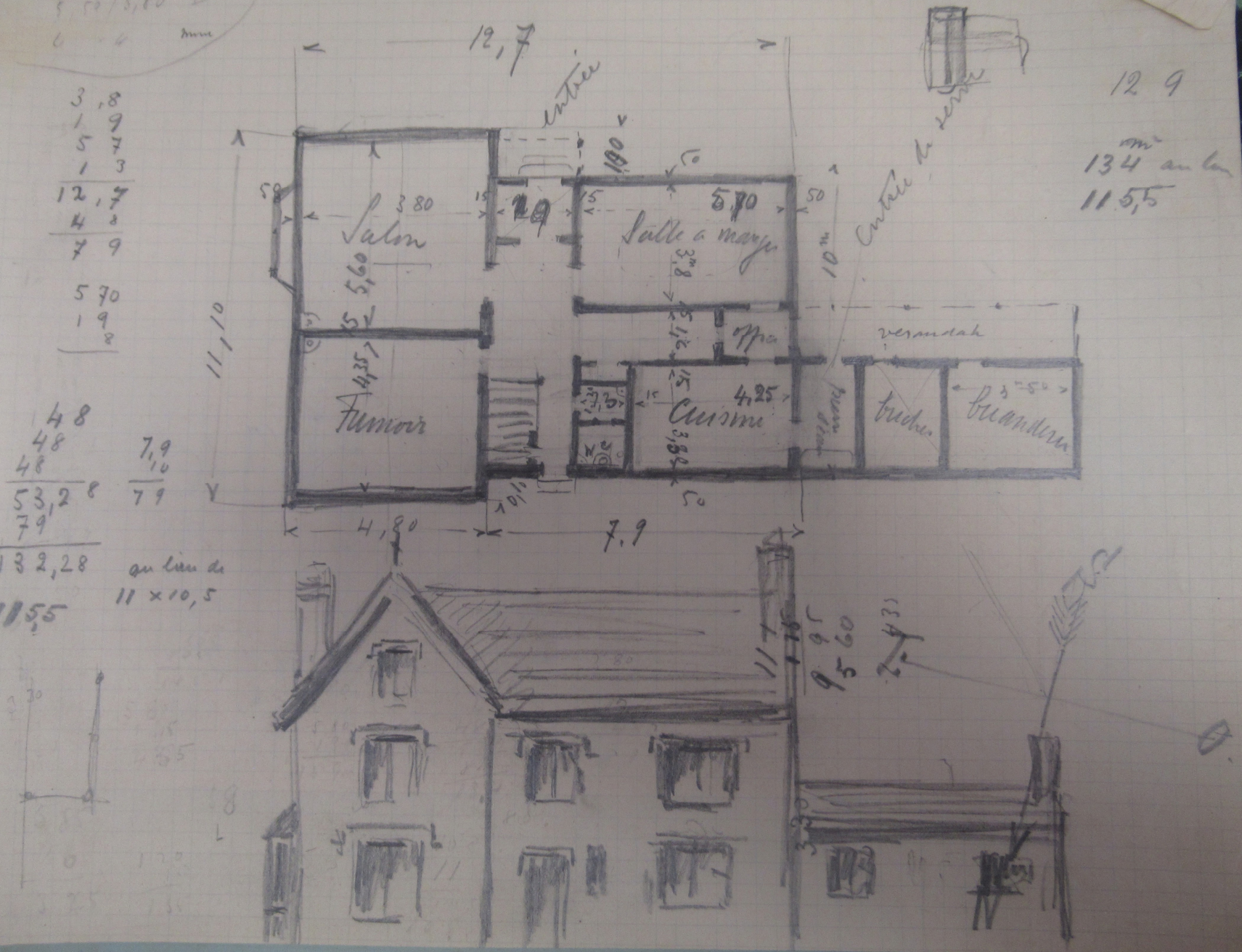

12 9

134 m² au lieu
11,5,5

Nature de l'ouvrage	Longueur	Largeur	Epaisseur	Cubes ou Carres	Réduction	Prix	Fcs	Cts

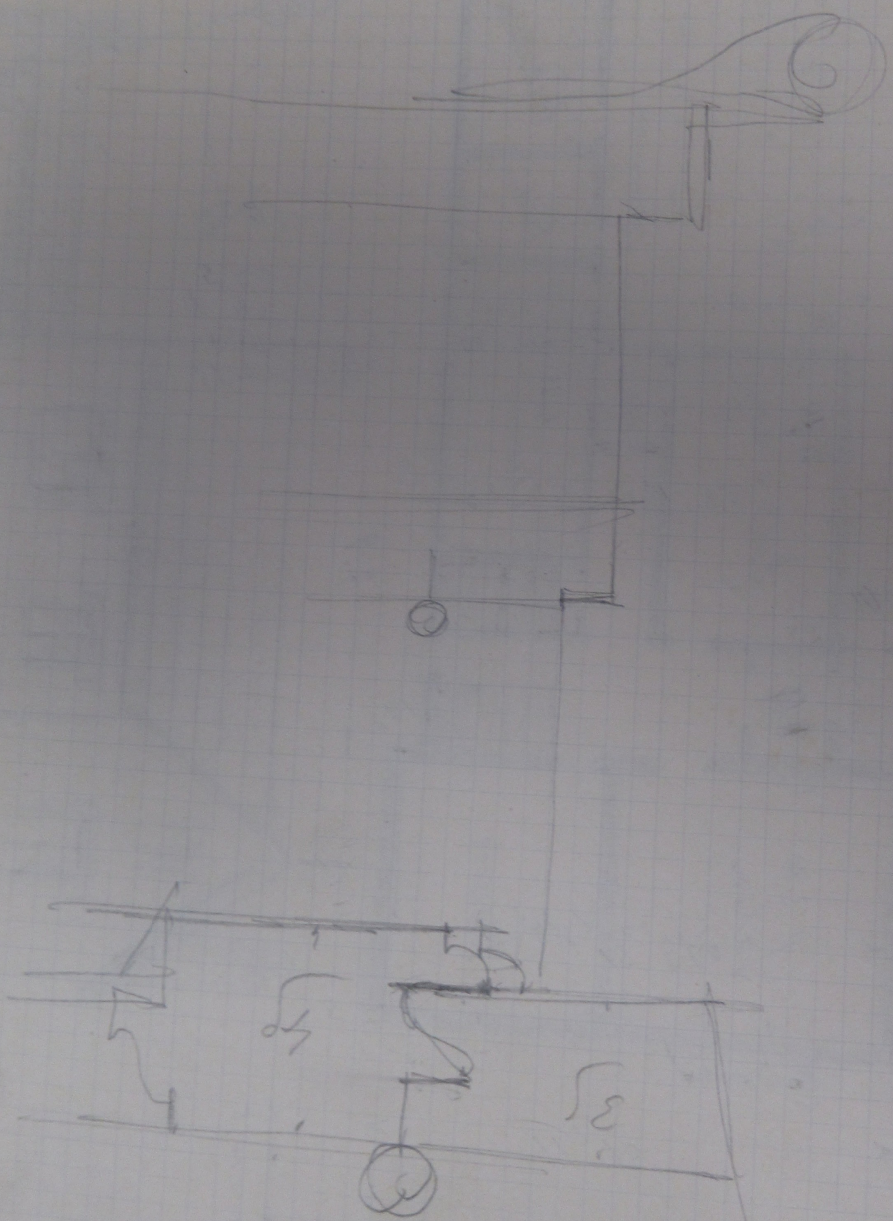

Si vous faites les portes d'entrée en bois, vous pourriez ajouter un petit porche rustique comme celui figuré ci dessous. J'en ai vu aux environs de Paris qui font bien effet et cela irait avec la palissade —

Je vous attends cette semaine —

Bien à vous
My Dorme —

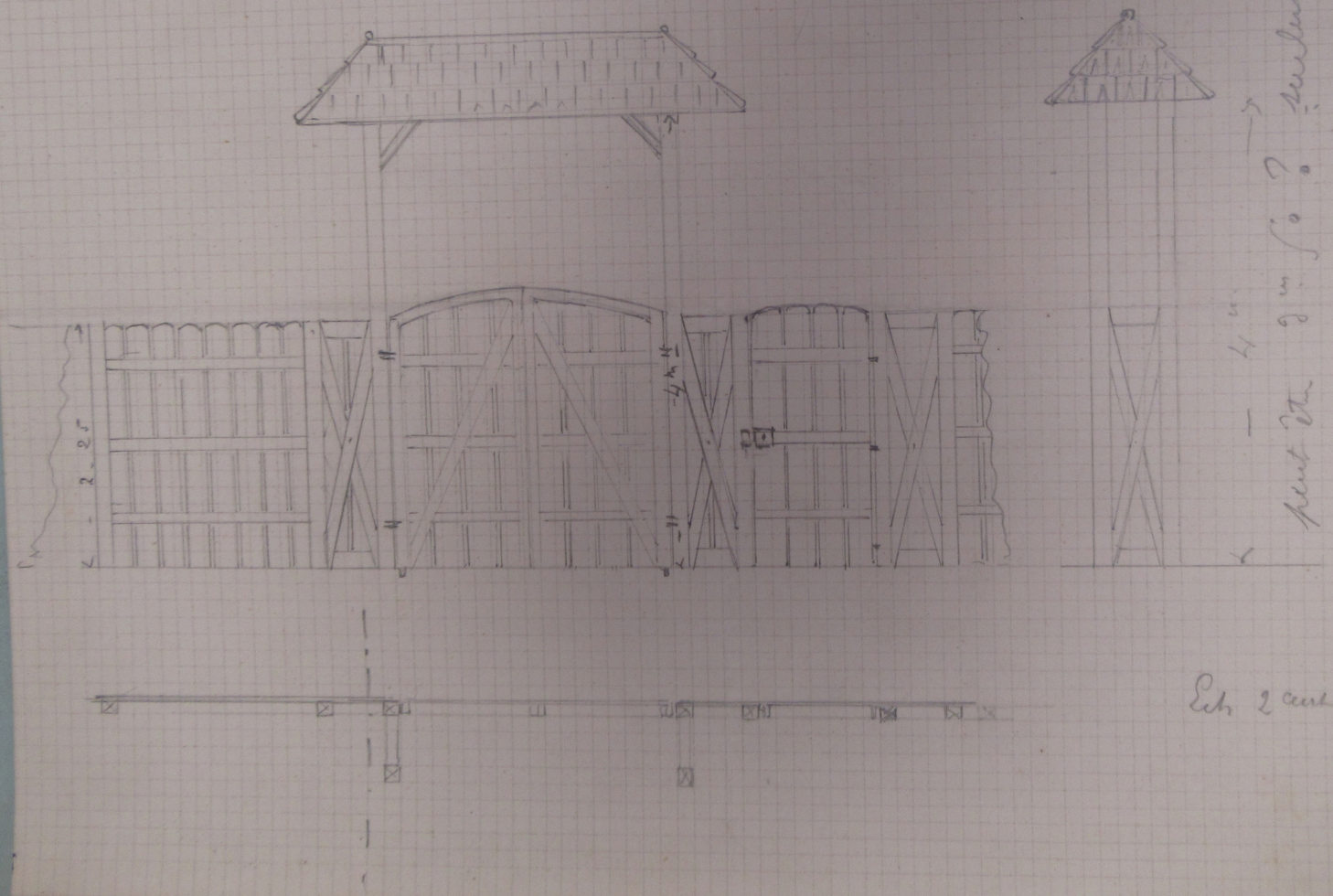

peut être 3m 50 ? seulement
c'est à voir en dessinant en plus grand

Echt 2 cent p. met.

Si vous faites les portes d'entrée en bois, vous pourriez ajouter un petit porche rustique comme celui figuré ci dessous. J'en ai vu aux environs de Paris qui font bon effet et cela irait avec la palissade —

Je vous attends cette semaine —

Bien à vous
My Dorme

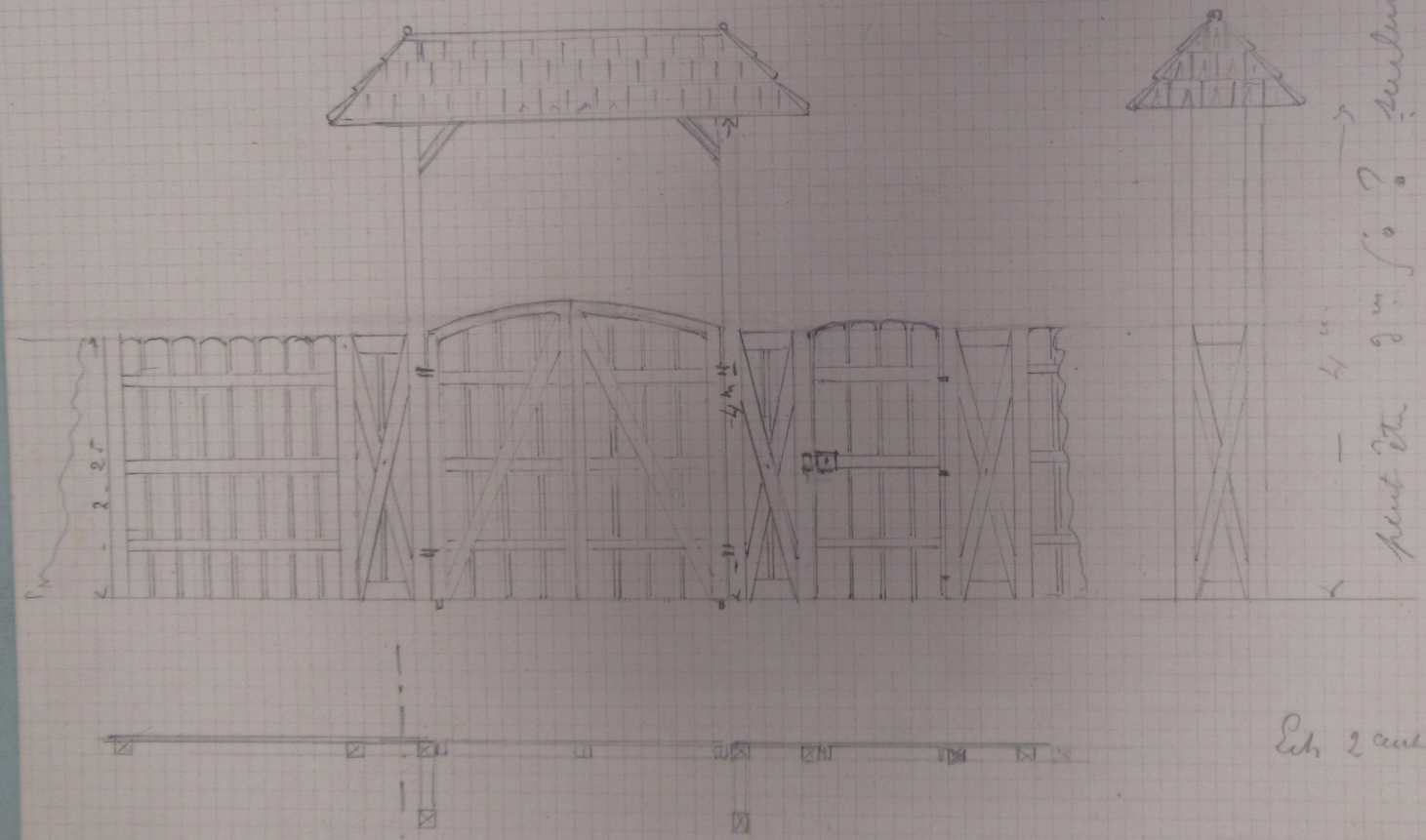

peut être 3m 50 ? seulement
c'est à voir en dessinant en plus grand

Ech 2 cent p. met.

Le Soufflage (Calorifère)
revient à environ 1000 fcs.

Mai 94.