

DMC-270-285

# D.M.C

## PLANS D'ENSEMBLE DES ATELIERS

Année 1933

---

MULHOUSE	Filature à rez-de-chaussée Filature I Bâtiment à étages Filature II Filature II Mélange, battage et magasin de coton
BELFORT	Filature

## Portefeuille N° 23

n° d'ordre	n° du plan	Désignation
1	-	Silature I. Bâtiment à étages.
2	18095	idem. Bâtiment à rez-de-chaussée.
3	-	Silature II. Ensemble.
4	19260	idem. Battage et Mélange.
5	18837	Silature Belfort. Ensemble.
6	17520	idem. Sous-sol.
7	17435	idem. Rez-de-chaussée.
8	17509	idem. 1 <sup>er</sup> étage.
9	17510	idem. 2 <sup>me</sup> étage.
10	17518	idem. 3 <sup>me</sup> étage.
11	-	idem. Façades principales.
12	17384	idem. Façades latérales.
13	-	Silature I. Agrandissement du bâtiment à rez-de-chaussée. 1903.
14	-	idem. idem.
15	2485	idem. Agrandissement du local des cardes 1910.
16	2502	idem. Agrandissement du local des bancs à broches.
17	5779	Silature Belfort. Installation pour aspirer les poussières pendant le déboufrage combinée avec la ventilation de la salle.

12 DnC 281

DOLLFUS-MIEG & C<sup>IE</sup> SOCIÉTÉ ANONYME

ETABLISSEMENT DE BELFORT.

**FILATURE.**

FAÇADE LATÉRALE.

COTÉ DE L'AVENUE DE LA FEMME.

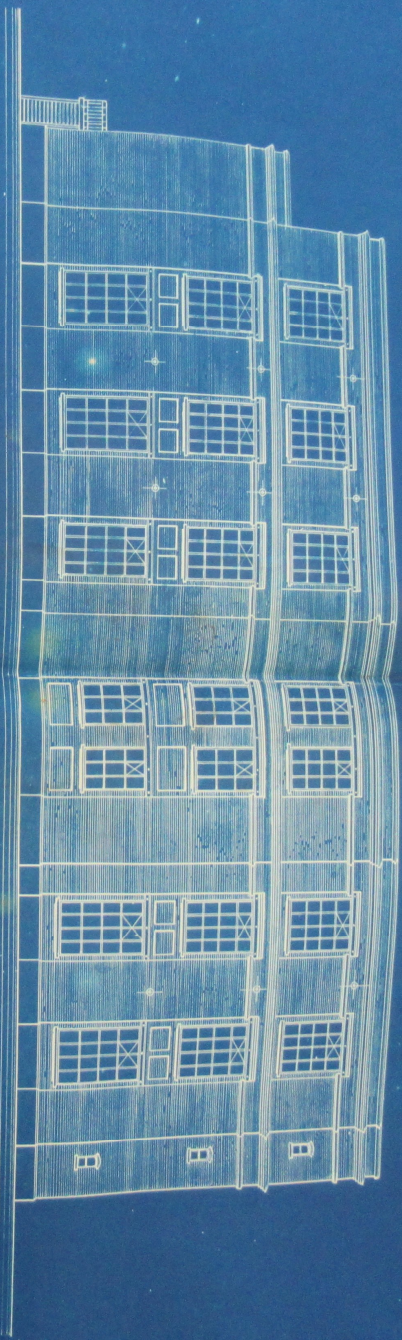

FAÇADE LATÉRALE.

COTÉ DE L'AVENUE DE L'ÉTANG.

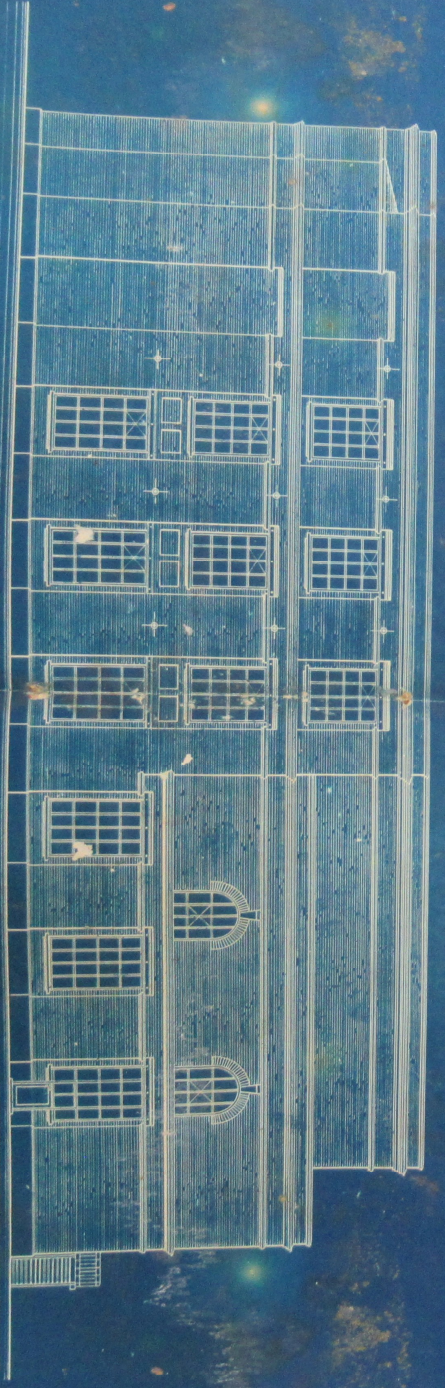

N<sup>o</sup> 17384

ECHELLE = 1:100

DOLLFUS-MIEG & C<sup>IE</sup> SOCIÉTÉ ANONYME ETABLISSEMENT DE BELFORT.

# FILATURE.

FAÇADE LATÉRALE.

COTÉ DE L'AVENUE DE LA FERME.

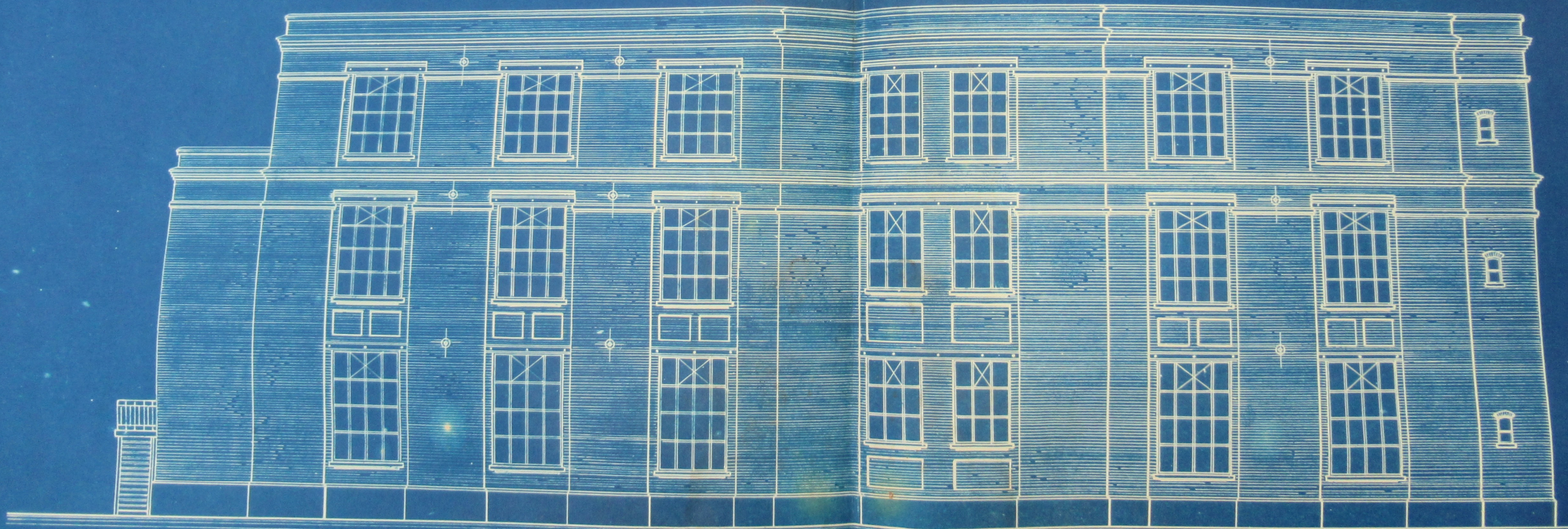

FAÇADE LATÉRALE.



FAÇADE LATÉRALE  
COTÉ DE L'AVENUE DE LA FERME.



DE LATÉRALE.

L'AVENUE DE LA FERME.



DOLLFUS-MIEG & C<sup>IE</sup> SOCIÉTÉ ANONYME ETABLISSEMENT DE BELFORT.

# FILATURE.

FAÇADE LATÉRALE.  
COTÉ DE L'AVENUE DE LA FERME.



FAÇADE LATÉRALE.  
COTÉ DE L'AVENUE DE L'ÉTANG.



FAÇADE LATÉRALE.  
COTÉ DE L'AVENUE DE L'ÉTANG.





COTÉ DE L'AVENUE DE L'ÉTANG.



LATÉRALE.

AVENUE DE L'ÉTANG.



N° 17384

FAÇADE LATÉRALE.  
COTÉ DE L'AVENUE DE L'ÉTANG.



N° 17384

ECHELLE = 1:100

DOLLFUS-MIEG & C<sup>IE</sup> SOCIÉTÉ ANONYME ETABLISSEMENT DE BELFORT.

# FILATURE.

FAÇADE LATÉRALE.  
COTÉ DE L'AVENUE DE LA FERME.



FAÇADE LATÉRALE.  
COTÉ DE L'AVENUE DE L'ÉTANG.



AVRIL 1923.

N° 17384

ECHELLE - 1:100