

A2 DMC 542 - 554

A2 DMC 446 - 465

Désignation des plans contenus dans ce dossier

Nos. d'ordre	Nos. des plans	Désignation	Date d'exéc.
1	2067	Nouveau chlorage - Ens.	Juin 1909
2	2070	" " Coupe Transv.	" "
3	2068	" " " Longitu.	" "
4	10834	Disposition du chlorage I	
5	10833	Chlorage & acidage - Inst. -	Sept. 1913
6	21525	Réfrigérant de chlore - Ens -	Avril 1927
7	21544	" " " Echaffaudage	" "
8	24482	Agrandissement de la prépar. de chlore	Avri 1930
9	10431	Voie suspendue local " " "	Mai 1913
10	11173	Suspension des conduites Chl. II	Nov. 1913
11	10233	Fosses pour chlore & acide chl. I	Avri 1913
12	10253	" " " " " " II	" "
13	10487	" " La prépar. de chlore.	
14			

12 Dne 545

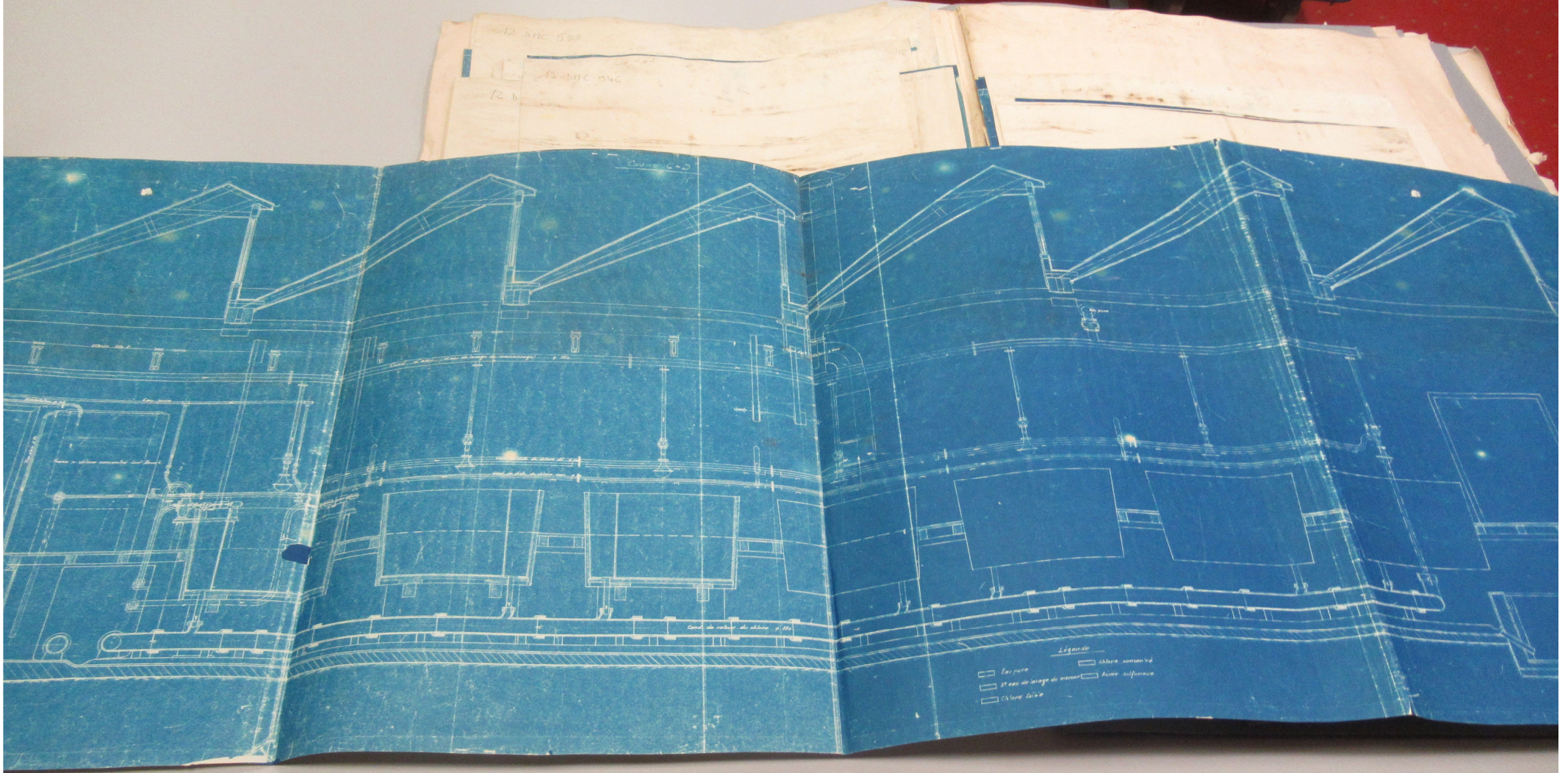



Canal d'essai (le eau de la source au manoir de la source)

1/50

Canal de distribution au manoir de la source

Canal C-D

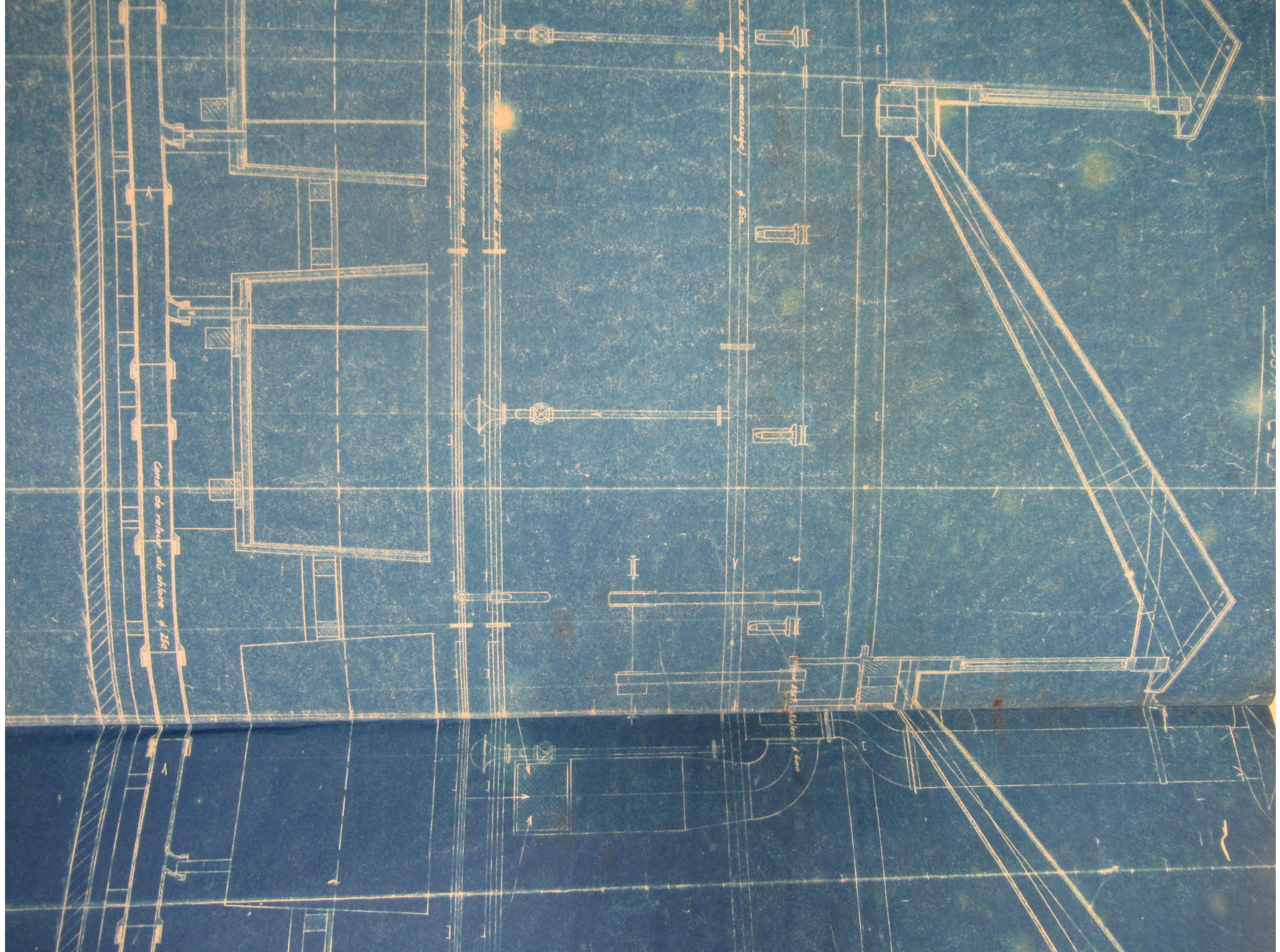

Cana de vapor de abiere p 250

Cana de abiere de abiere p 250

p 250

Cana de vapor de abiere p 250



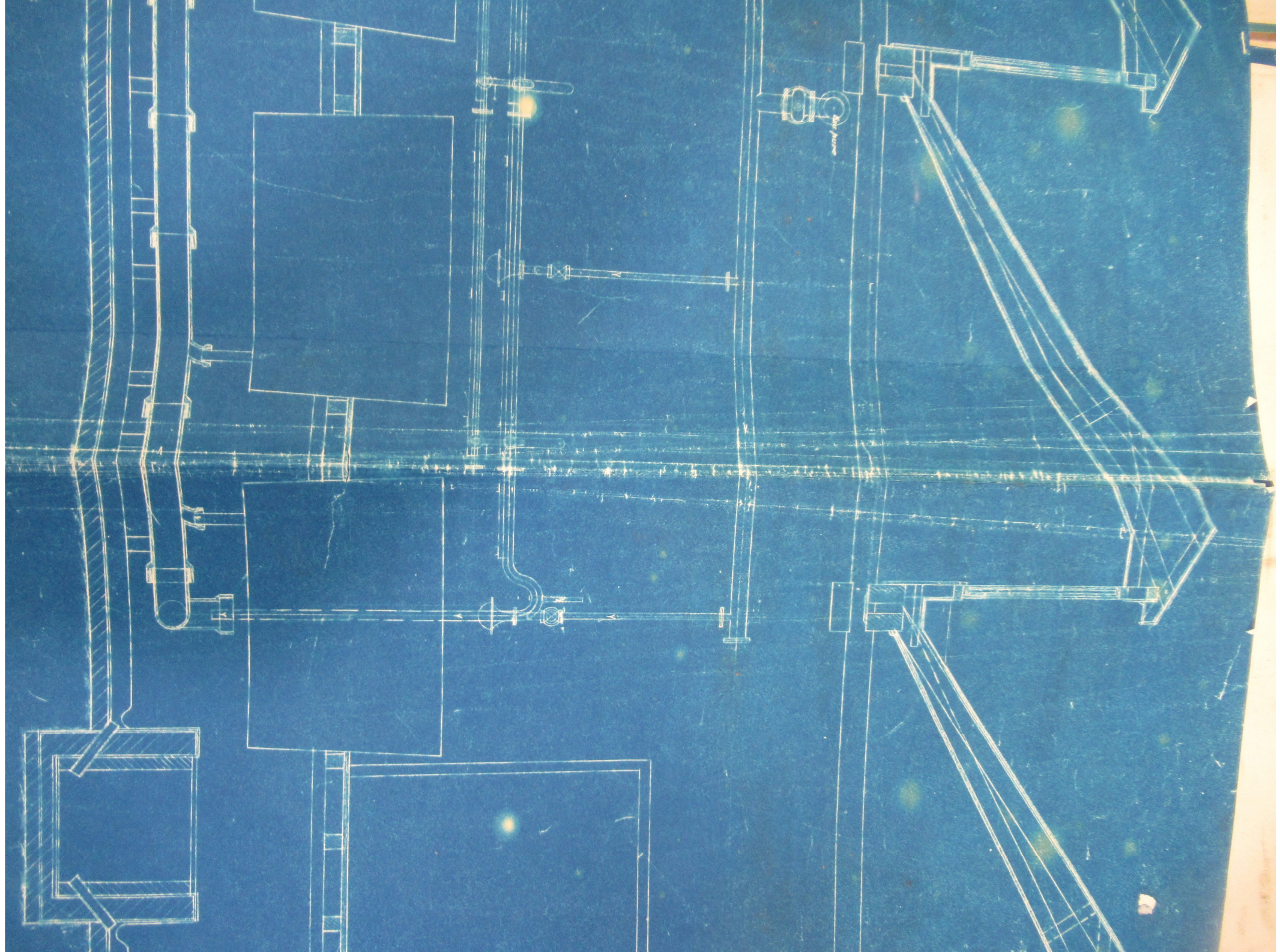

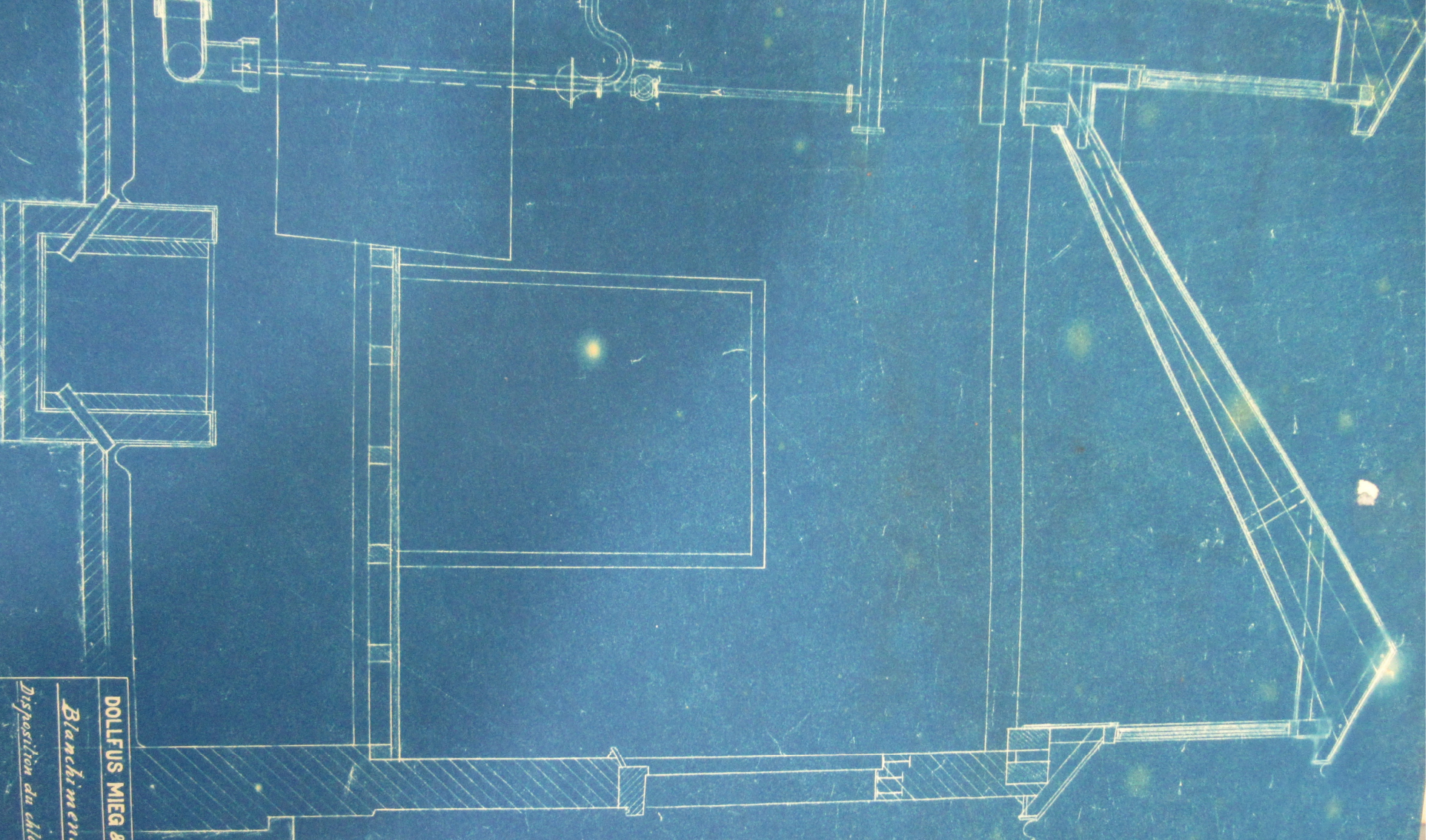

DOLLFUS MIEG & C^{ie} Société anonyme

Blanchiment II

Disposition du chlorage I

Echelle: 1/20

N^o 10834

DOLLFUS MIEG & C^{ie}, Société anonyme

Blanchiment II

Disposition du chlorage I

Echelle: $\frac{1}{20}$

N^o 10834

Handwritten notes on a small card or paper fragment, including a small drawing of a person.

10. 01. 05
11. 01. 05
12. 01. 05

