

12 DMC 469 - 491

D·M·C

ATELIERS de la CONSTRUCTION

Outillage

Désignation des dessins contenus dans ce dossier

Numéros donnée	Numéros des plans	Désignation	Dates d'exécution
1	25771 A	Outil de découpage pour cadres des fenêtres.	Janv. 1932
2	25773	- d° -	Janv. 1932
3	25772	- d° -	Janv. 1932
4	25771	- d° -	Janv. 1932
5	16479 A	Outilillage p ^r le tournage des prises de courant	Déc. 1921
6	16479	- d° -	Déc. 1921
7	22332	Appareil à percer multiple à 9 broches	Janv. 1928
8	22330	Appareil à percer et aléser à 5 broches	Janv. 1928
9	22346	- d° -	Janv. 1928
10	16889	- d° -	Août 1922
11	16888	- d° -	Août 1922
12	25724	Appareil p ^r affûter les coupeaux circulaires φ 30	Juill. 1931
13	25005	Appareil p ^r plier les tubes p ^r brûleurs de mach. à gazier	Juill. 1930
14	25938	Mandrin d'étirage p ^r trou ovale (Mach. à étiqueter)	Mars 1932
15	25951	Outils de découpage des plateaux (- d° -)	Mars 1932
16	24132	Taraud expansible p ^r raccords des boyaux d'incendie	Déc. 1929
17	26481	Appareil de vérification pour coupeaux circulaires	Déc. 1932
18	26036	Appareil p ^r la vérification des chapeaux de cardes	Avril 1932
19	19866	Outilillage p ^r l'usinage des bases p ^r postes d'air (fil 51)	Nov. 1925
20	27157	Anneaux des serrage p ^r polir des bagues	Déc. 1933
21	27174	Appareil à élargir les tubes	Déc. 1933
22	26473	Moule de coulée des joints en plomb p ^r conduites d'eau	Déc. 1932
23	27104	Pince dérasement pour arrêts de fil de fer	Nov. 1933

25773

CONSTRUCTION P.
 CHAPE DE FENÊTRE
 Recouvrement de l'entree N52
 9. 2/11/20
 14 I. 1920

Matrice	1	1	1
Matrice	1	1	1
Matrice	1	1	1

Matrice	1	1	1
Matrice	1	1	1
Matrice	1	1	1

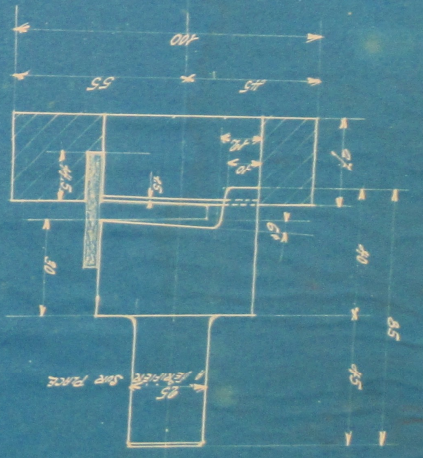
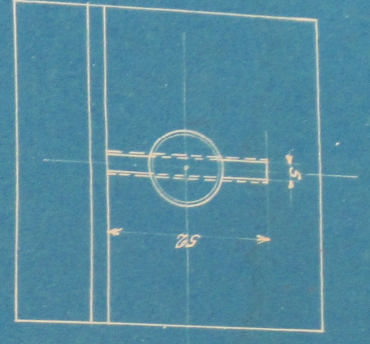
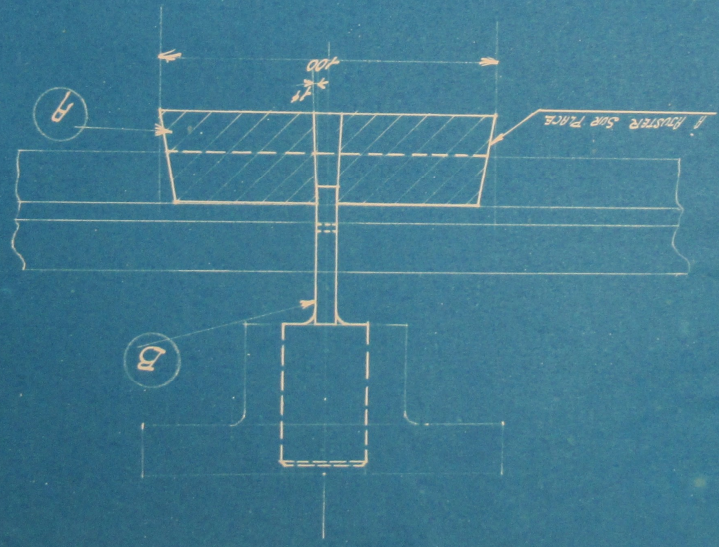

Echok. - 1/1

120MC 470

25773

CONSTRUCTION P.		NOMBRE	
CHAÎRE DE FENÊTRE		1	B
RECOUVREMENT DE L'ENTRÉE N° 52		1	B
9. 50/100			
Dessiné par			
Matrice			
N° 1			
N° 2			
N° 3			
N° 4			
N° 5			
N° 6			
N° 7			
N° 8			
N° 9			
N° 10			
N° 11			
N° 12			
N° 13			
N° 14			
N° 15			
N° 16			
N° 17			
N° 18			
N° 19			
N° 20			
N° 21			
N° 22			
N° 23			
N° 24			
N° 25			
N° 26			
N° 27			
N° 28			
N° 29			
N° 30			
N° 31			
N° 32			
N° 33			
N° 34			
N° 35			
N° 36			
N° 37			
N° 38			
N° 39			
N° 40			
N° 41			
N° 42			
N° 43			
N° 44			
N° 45			
N° 46			
N° 47			
N° 48			
N° 49			
N° 50			
N° 51			
N° 52			
N° 53			
N° 54			
N° 55			
N° 56			
N° 57			
N° 58			
N° 59			
N° 60			
N° 61			
N° 62			
N° 63			
N° 64			
N° 65			
N° 66			
N° 67			
N° 68			
N° 69			
N° 70			
N° 71			
N° 72			
N° 73			
N° 74			
N° 75			
N° 76			
N° 77			
N° 78			
N° 79			
N° 80			
N° 81			
N° 82			
N° 83			
N° 84			
N° 85			
N° 86			
N° 87			
N° 88			
N° 89			
N° 90			
N° 91			
N° 92			
N° 93			
N° 94			
N° 95			
N° 96			
N° 97			
N° 98			
N° 99			
N° 100			

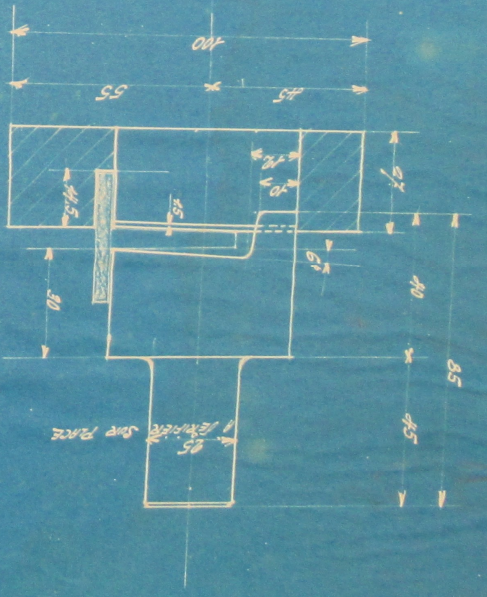
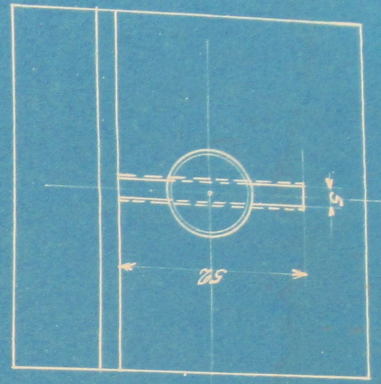
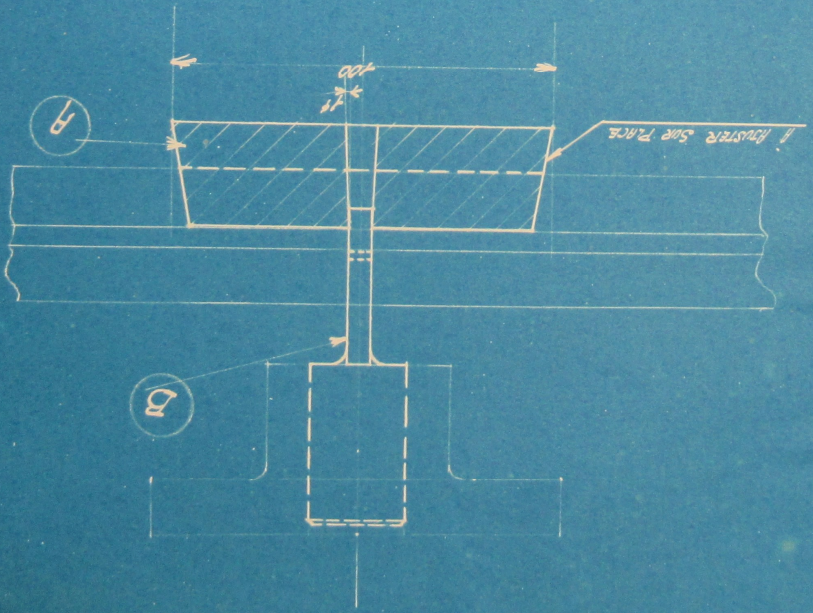

25773

1/4

RECOURAGE DE L'ENTRÉE A 5%

CHAIRE DE FENÊTRE

CONSTRUCTION P.

Dessiné par:
J. Guilla
14 I 1932

NUMÉROS

1 A

MATRICE

MATRICE

1 B

POISSON

Acier sur Poisson

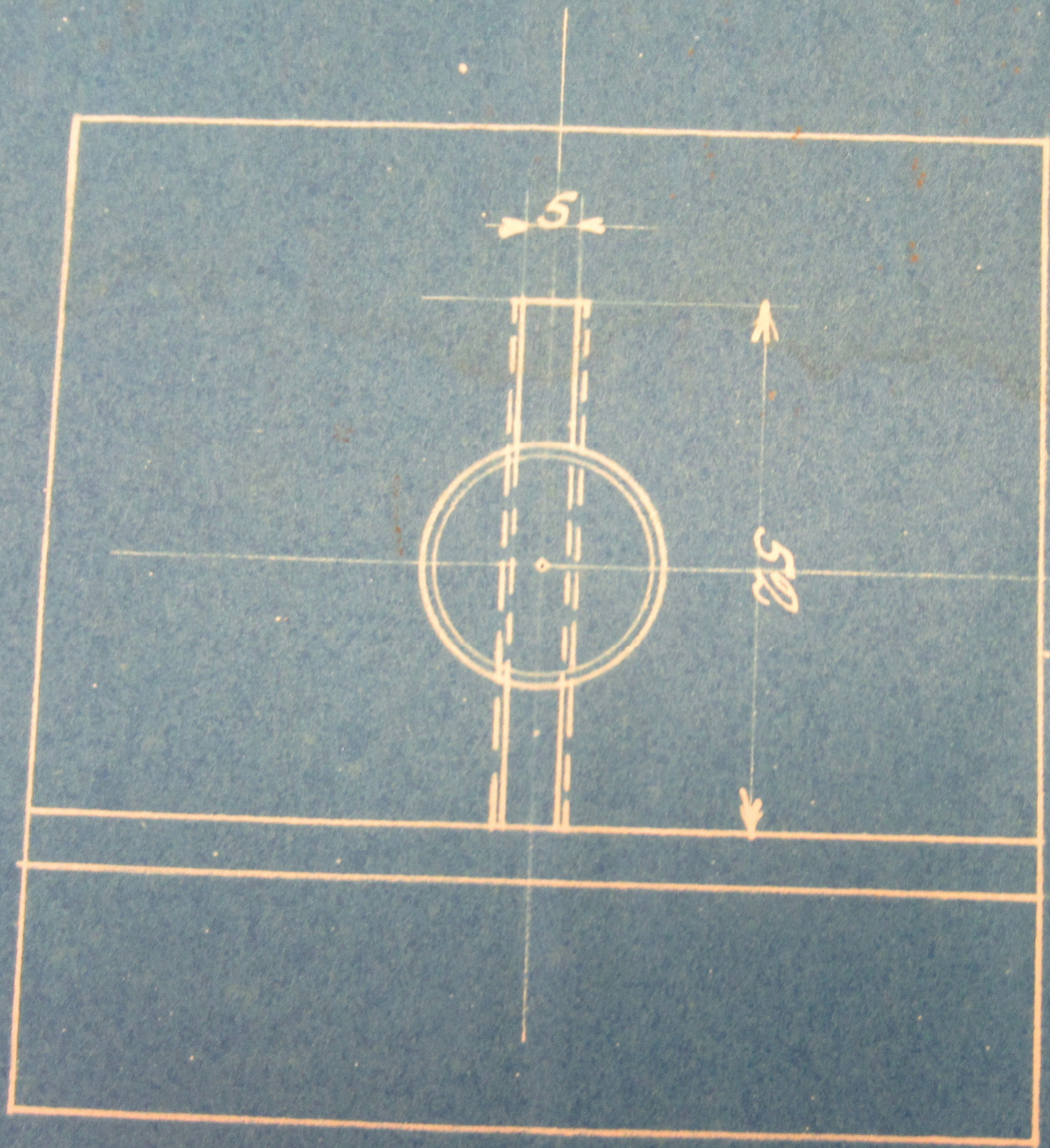

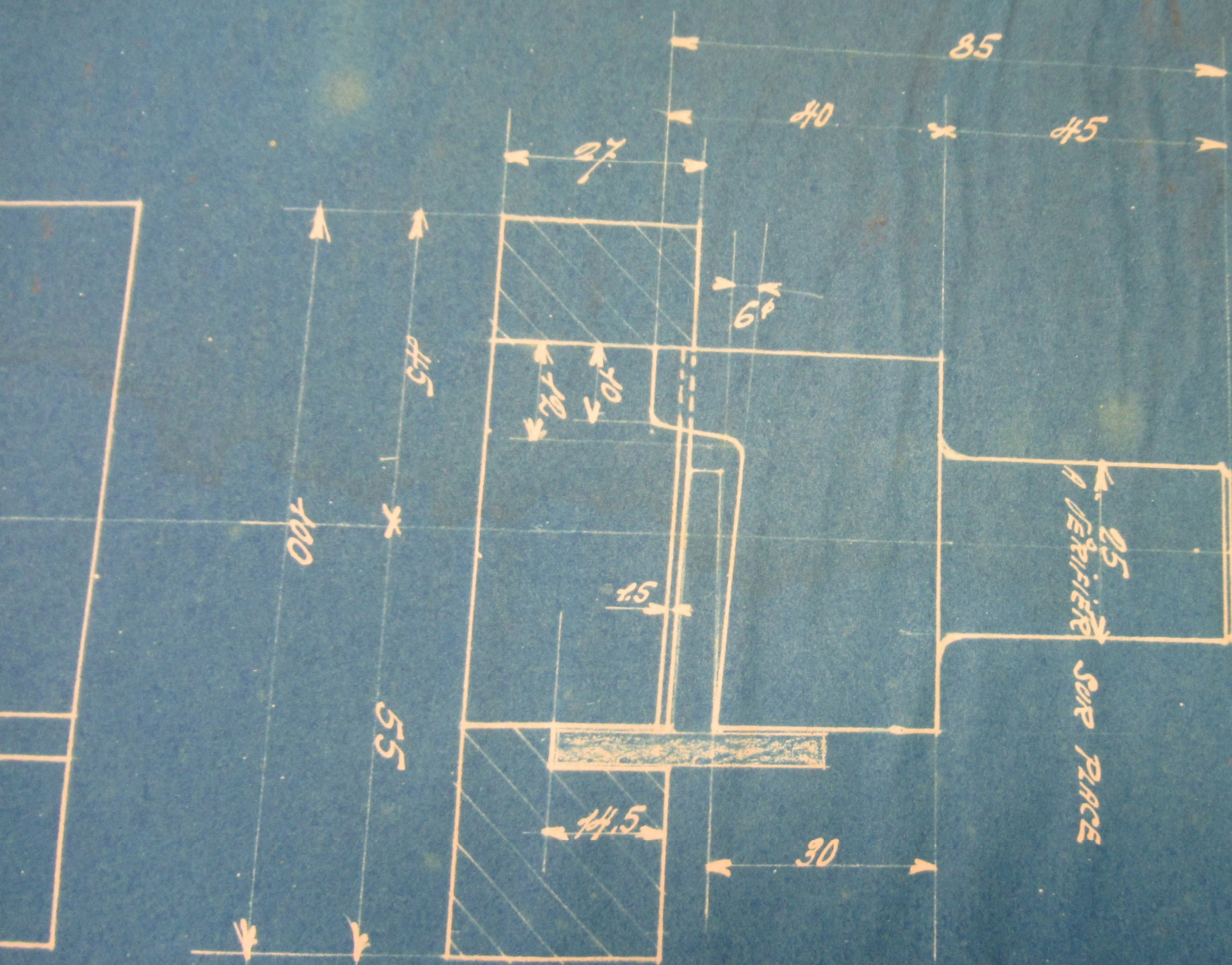

85

40

45

27

6

45

10

10

10

100

55

45

25

DEBRIS
SOUP PLACE

30

44.5

