

1.0.66

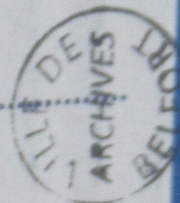

AVENUE DU

CHÂTEAU
D'EAU

N° 17 À 20 + DOSSIERS
SANS N° DE RUE
1925-1967





Avenue du CHÂTEAU D'EAU

Etablissements DOLLFUS-MIEG & Cie (DMC)

1066/12-29

- PC 1926-085 : avenue des Trois Chênes
- PC 1927-080 : avenue du Château d'Eau
- PC 1932-117 : avenue des Usines
- PC 1932-046 : rue Thierry-Mieg
- PC 1939-049 : avenue du Château d'Eau
- PC 1940-001 : avenue des Usines
- PC 1940-007 : rue de l'Etang
- PC 1947-044 : avenue du Château d'Eau
- PC 1948-170 : avenue du Château d'Eau
- PC 1948-176 : avenue du Château d'Eau
- PC 1952-023 : avenue de la Ferme
- PC 1953-189 : avenue du Château d'Eau
- PC 1953-199 : avenue du Château d'Eau
- PC 1953-245 : avenue du Château d'Eau
- PC 1953-246 : avenue des Usines
- PC 1954-077 : avenue du Maréchal Juin
- PC 1954-078 : avenue du Maréchal Juin
- PC 1955-251 : avenue des Usines

Pc 1932-117

CHÂTEAU D'ÉAM (Avenue du)

- Pc n° 117
- 10 février 1932
- Etablissements DOLLFUS-MIEG & Cie (DMC)
- Construction Loge de maçonnerie (Côté Avenue des USINES): Plans

1066/14



COTE A VERIFIER SUR PLACE PAR L'ENTREPRENEUR!

1261
25513
Av. 15
Mars 504



MIEG & C^o, Sociétés Anonymes
Dessiné par: H.
Date: 20. AOÛT 1921
Compteur:
Dossier:

M & M
Loye de
concurr

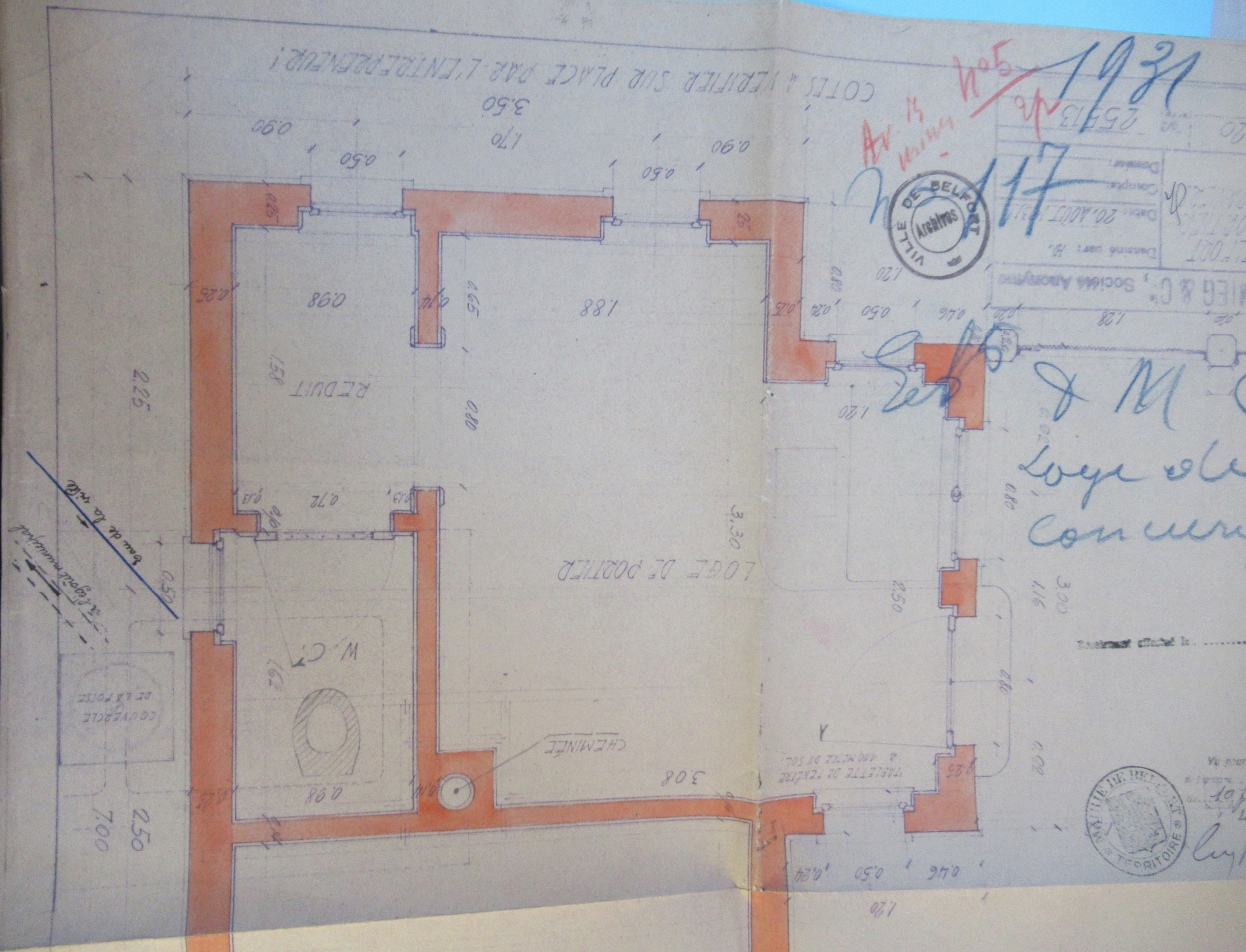

W. 1921
10/21

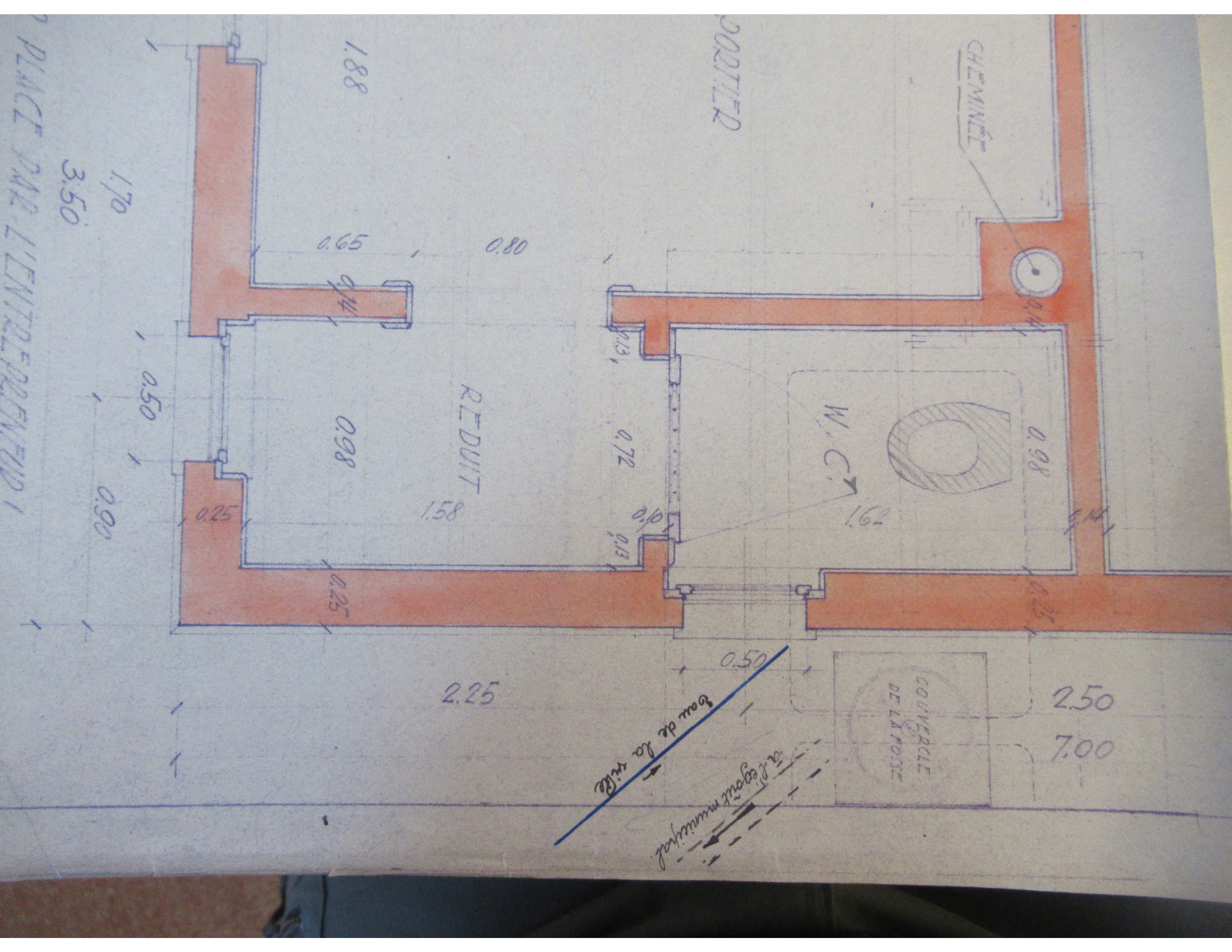

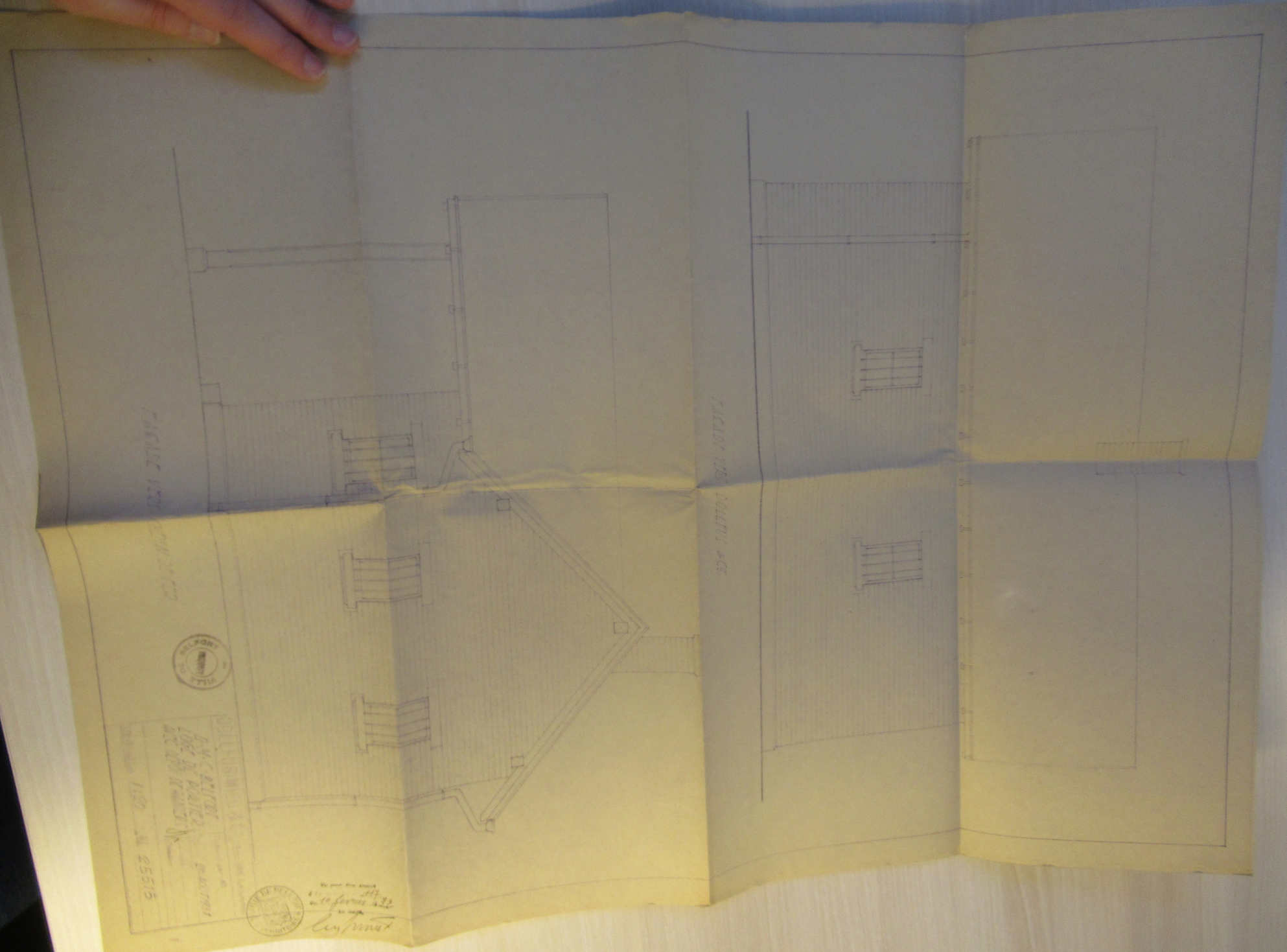
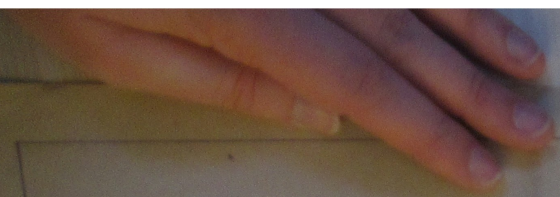

FAÇADE NORD
1/20

FAÇADE SUD
1/20



PROJET
D'UN
BÂTIMENT
A
BÉTON
ARMÉ
PAR
M. S. S. S.
1100 N. 25515



We give the honor
to the firm
of
Belmont

PLAN OF THE

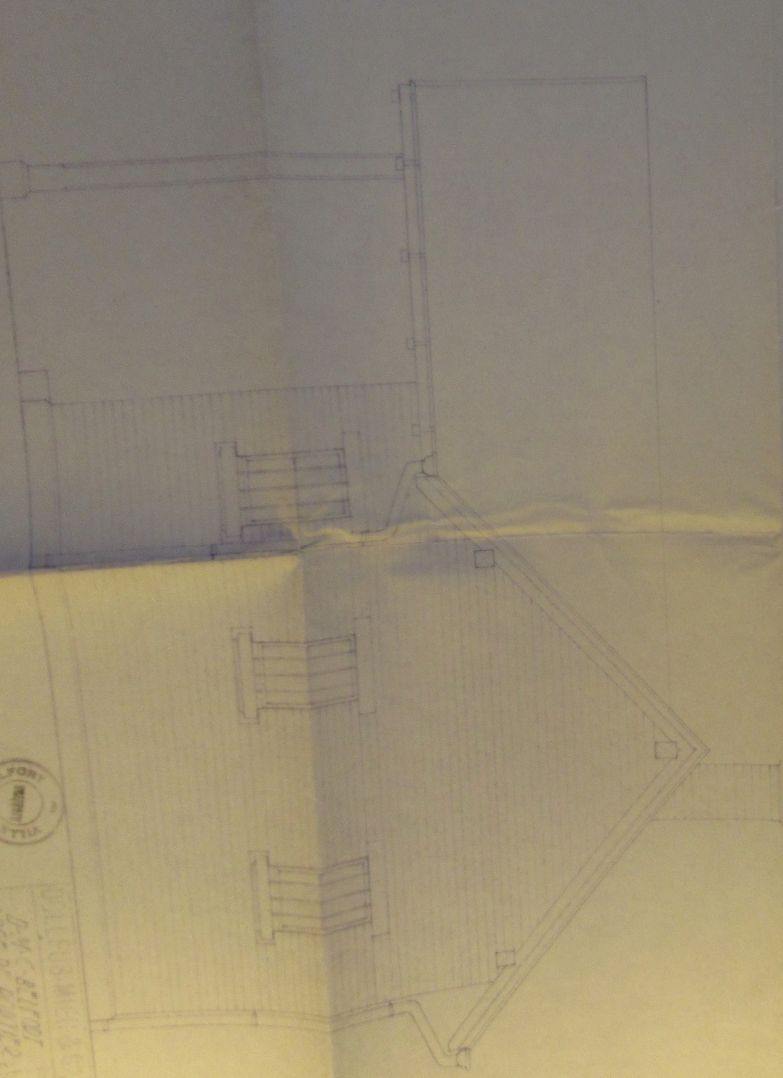

SECTION OF THE

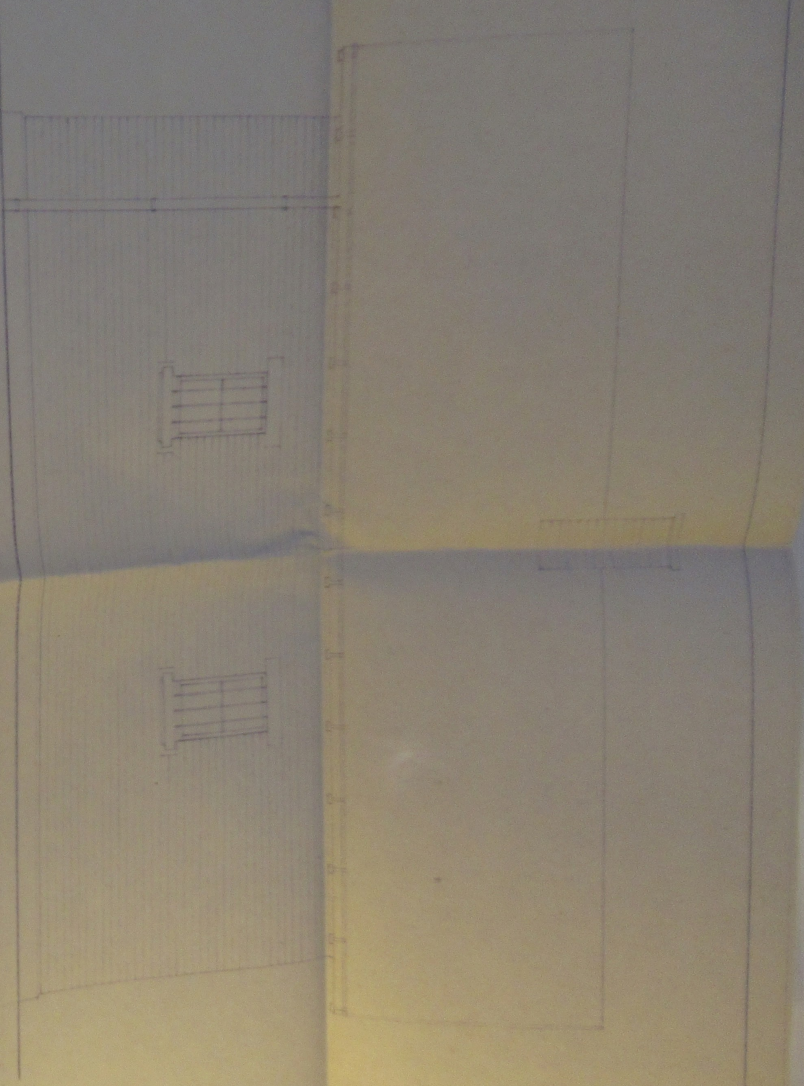

WILLIAMS & CO. ARCHT.
100 N. B. STREET
ALBANY, N. Y.

NO. 25515



ALBANY, N. Y.
JAN 10 1877
W. J. H. H. H.

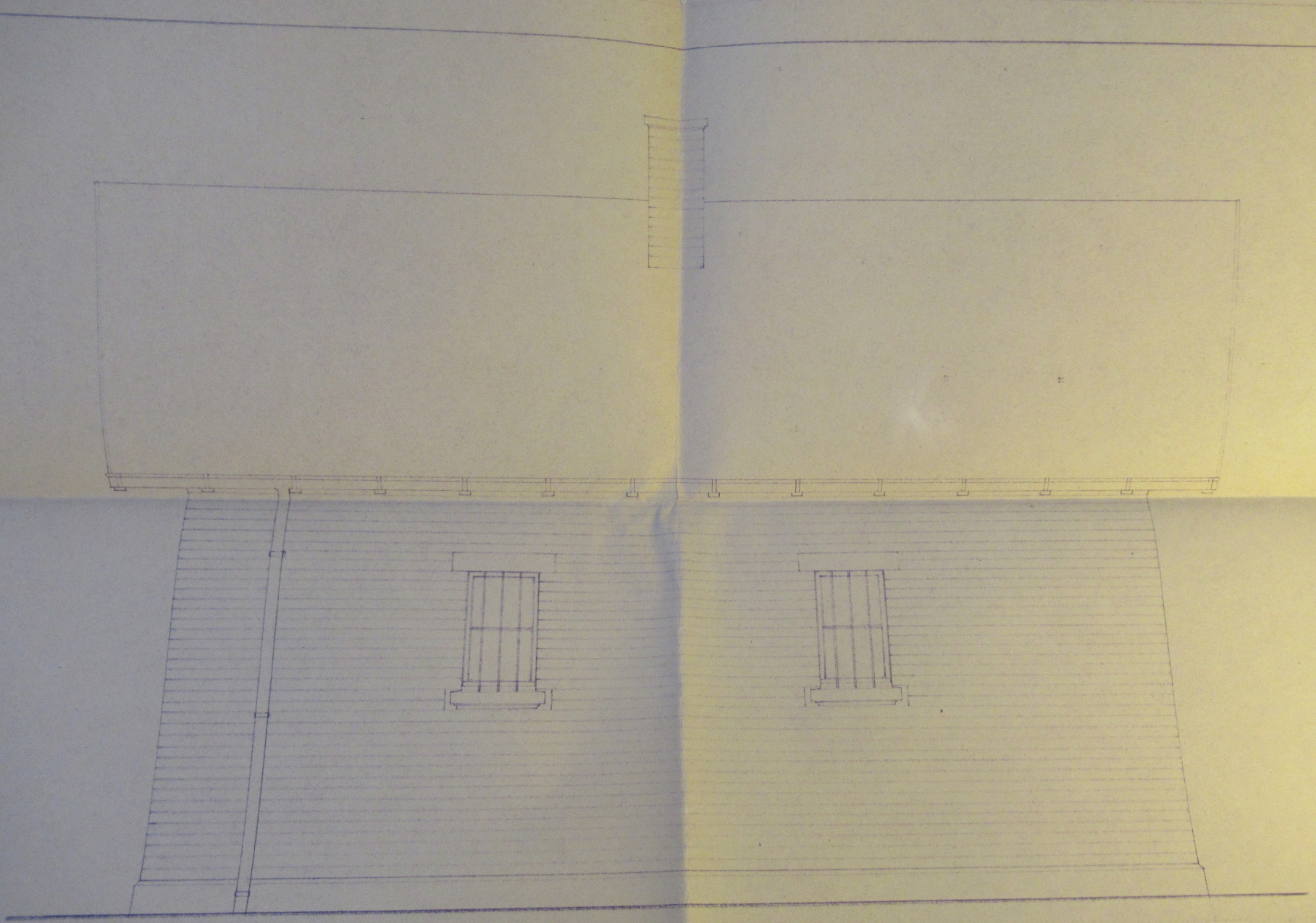

FACADE VERS DOLLFUS & CE,

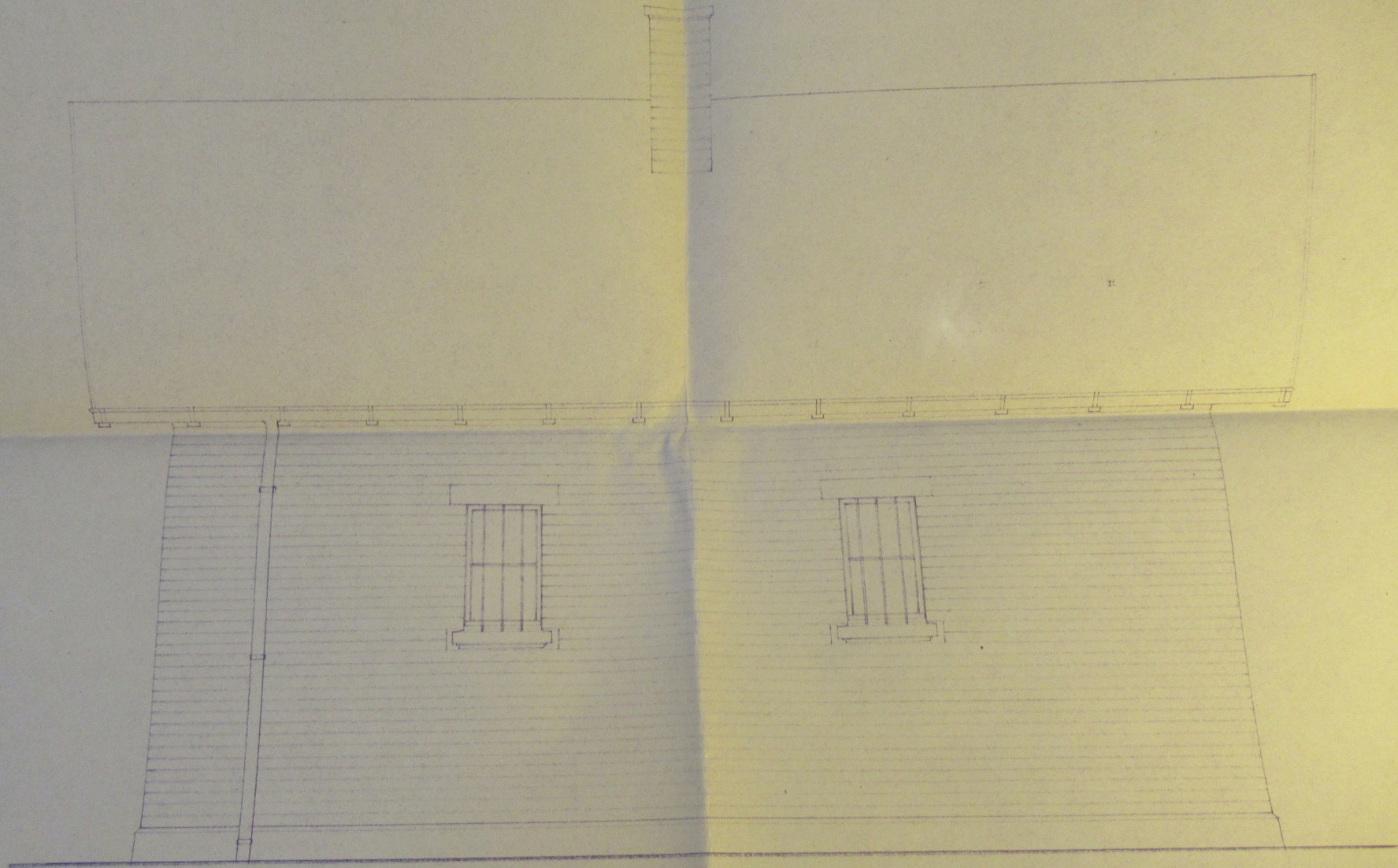

FACADE VERS DOLLFUS & CE,

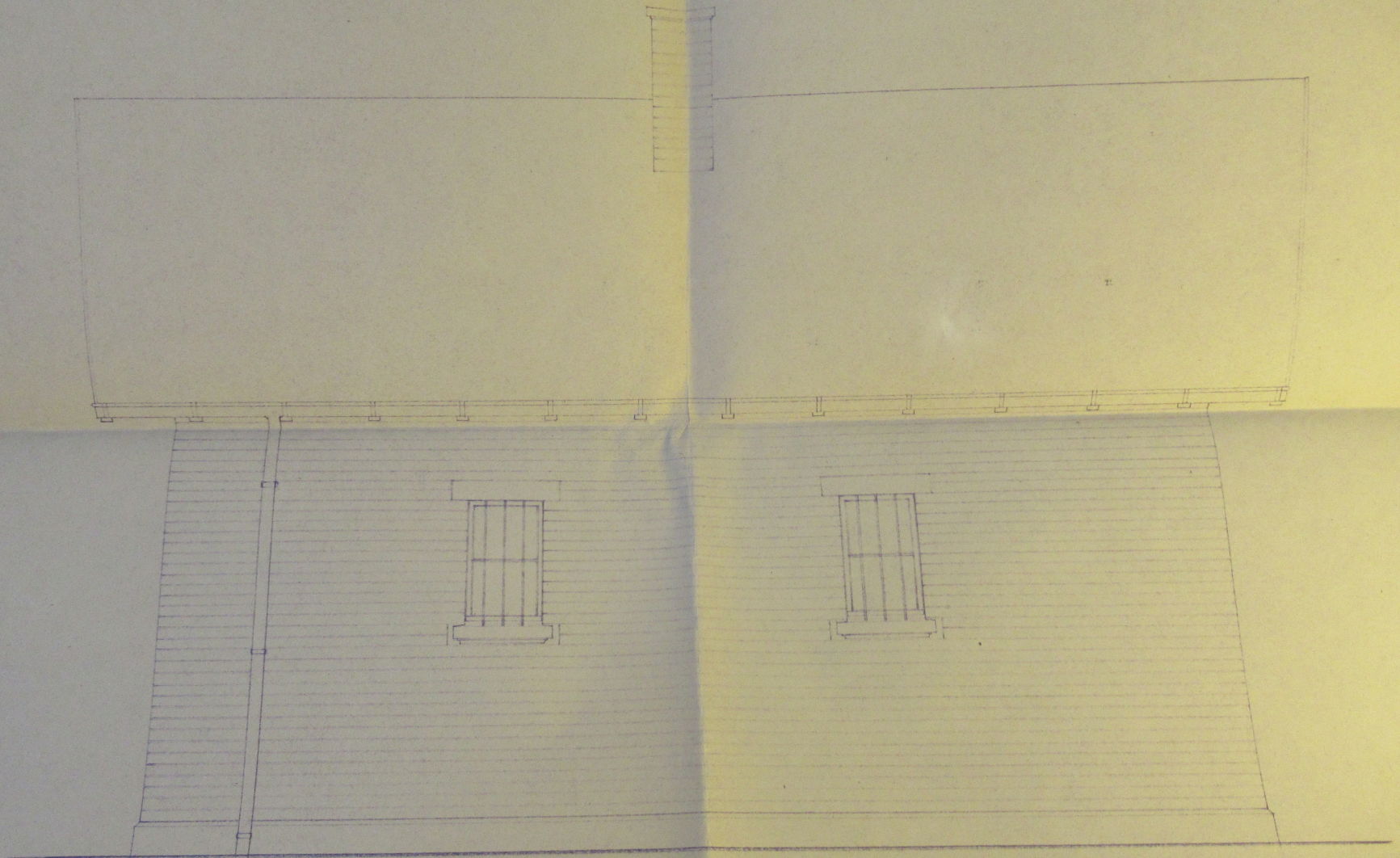

FACADE VERS DOLLTUS & CE,

FACADE VERS DOLLFUS & C^e

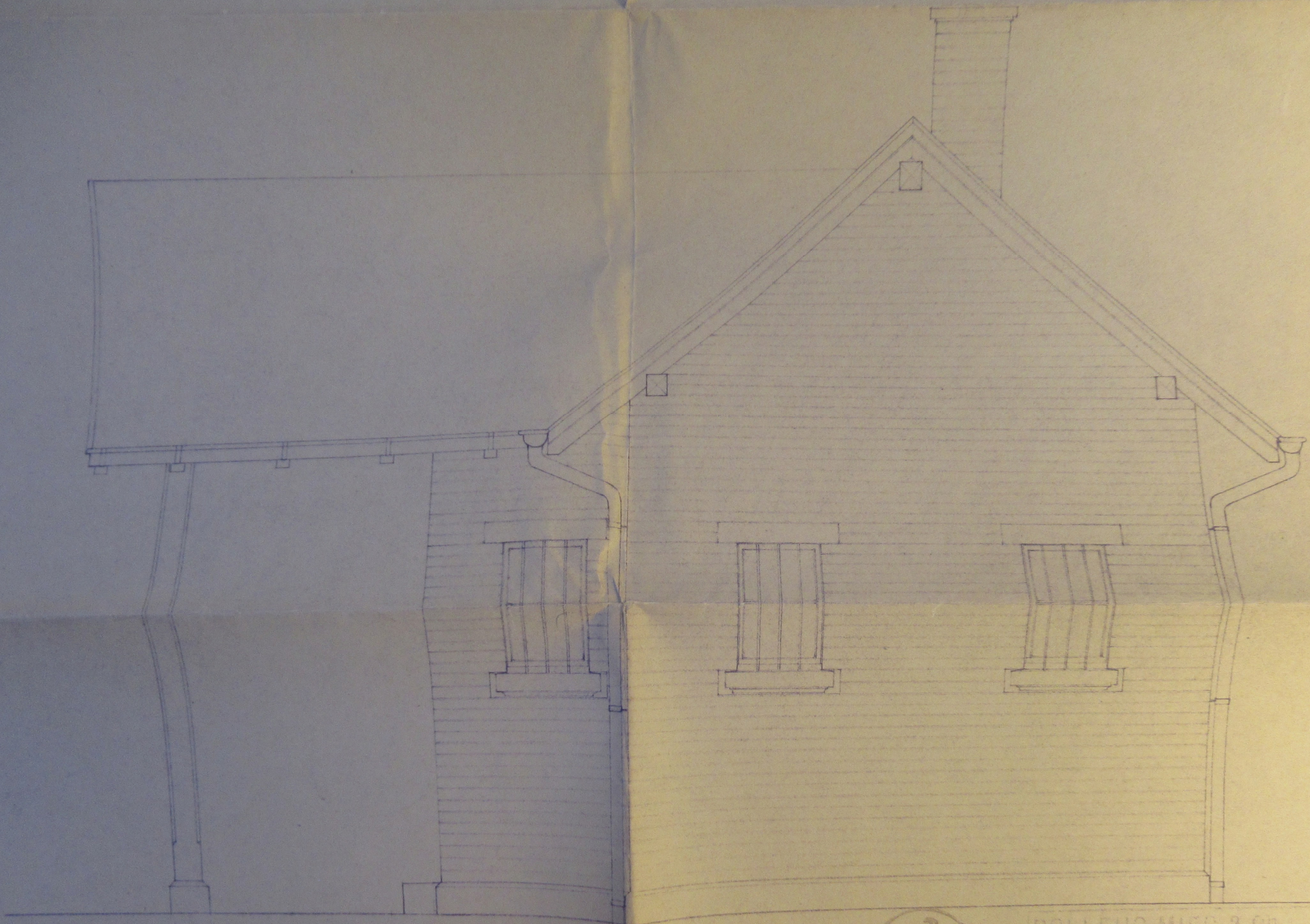

FACADE VERS CHEMIN DE FER



DOLLFUS-MIEG & C^e, Société Anonyme

D.M.C-BELFORT
LOGE DE PORTIER
AVEC DEPOT DE PANIERS

Dessiné par: AD.
 Date: 20. AOUT 1931
 Dessiné: *Jh*

Echelle 1:20 25515

Vo pour être admis
 à l'école de dessin
 au Lycée de Belfort
 le 19/08/31
 Le Directeur
Luyman

FACADE VERS DOLLFUS & CE

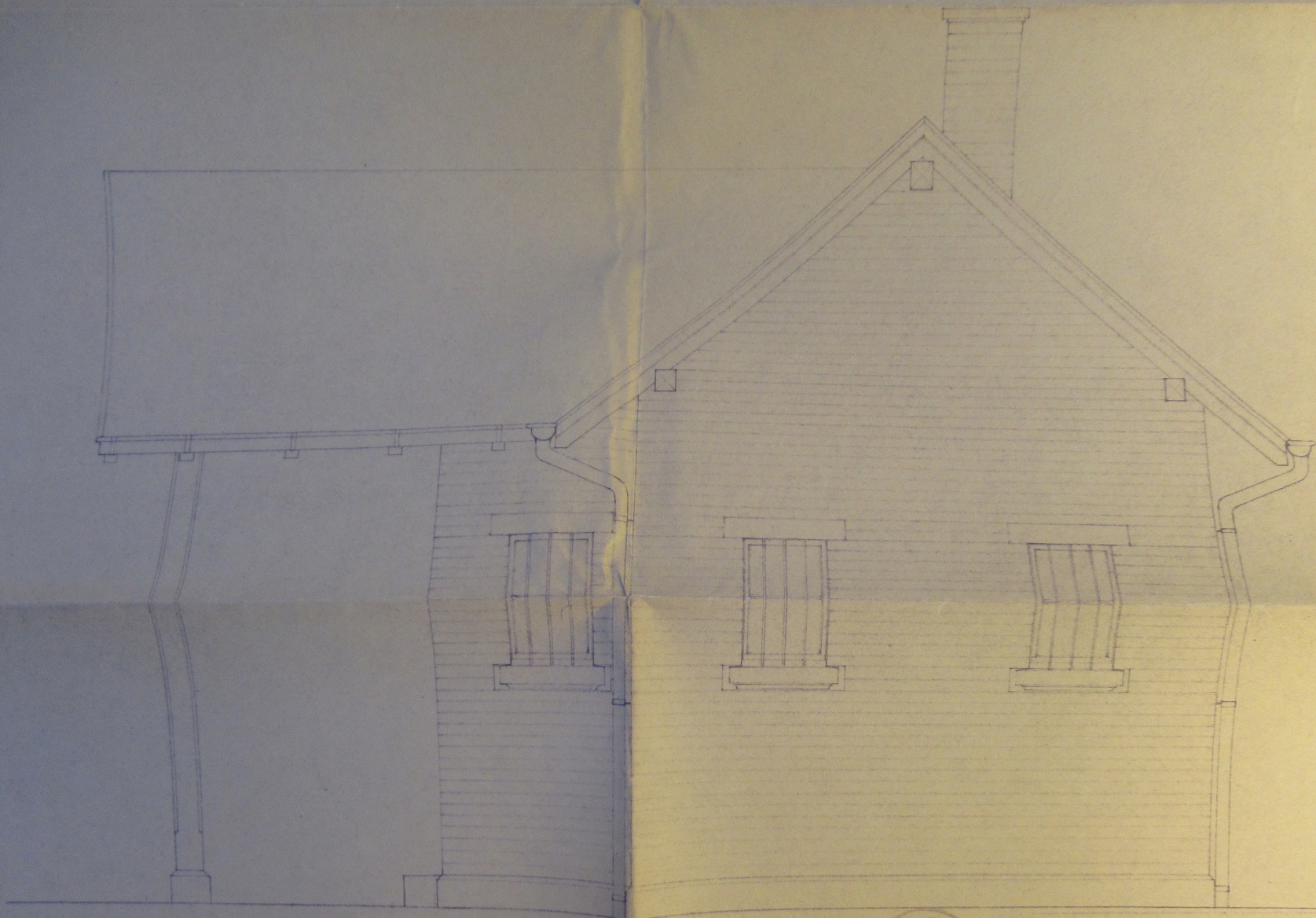

FACADE VERS CHEMIN DE FER



10 pour être annexé
à l'avis n° 111
du 10. février 1931
E. G. G. G.



DOLLFUS-MIEG & Co, Société Anonyme

D.M.C-BELFORT
LOGE DE PORTIER
AVEC DEPOT DE PANIERS
Dessiné par AD.
Date: 20. AOUT 1931
Dossier:

échelle 1:20
N° 25515

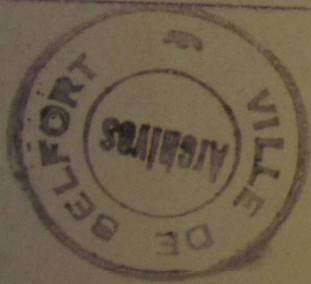

DOLLFUS-MIEG & Co, Société Anonyme

D.M.C-BELFORT
LOGE DE PORTIER
AVEC DEPÔT DE PANIERS

Dessiné par: H.

Date: 20. AOUT 1931

Compte:

Dossier:

Échelle 1:20 N° 25515

Vu pour être annexé
à l'avis n° 117
du 10. Février 1931
Le Maire

Raymond

