

1.0.66

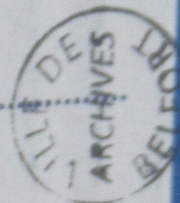

AVENUE DU

CHÂTEAU
D'EAU

N° 17 À 20 + DOSSIERS
SANS N° DE RUE
1925-1967





Avenue du CHÂTEAU D'EAU

Etablissements DOLLFUS-MIEG & Cie (DMC)

1066/12-29

- PC 1926-085 : avenue des Trois Chênes
- PC 1927-080 : avenue du Château d'Eau
- PC 1932-117 : avenue des Usines
- PC 1932-046 : rue Thierry-Mieg
- PC 1939-049 : avenue du Château d'Eau
- PC 1940-001 : avenue des Usines
- PC 1940-007 : rue de l'Etang
- PC 1947-044 : avenue du Château d'Eau
- PC 1948-170 : avenue du Château d'Eau
- PC 1948-176 : avenue du Château d'Eau
- PC 1952-023 : avenue de la Ferme
- PC 1953-189 : avenue du Château d'Eau
- PC 1953-199 : avenue du Château d'Eau
- PC 1953-245 : avenue du Château d'Eau
- PC 1953-246 : avenue des Usines
- PC 1954-077 : avenue du Maréchal Juin
- PC 1954-078 : avenue du Maréchal Juin
- PC 1955-251 : avenue des Usines

PC 1953-246

CHÂTEAU DEAN (Avenue du)

- PC n° 246
- 7 août 1953
- Etablissements DALLAIS-MIEG & Cie (DMC)
- Surelevation loge portière principale ~~PC 1953-246~~
- > Côte Avenue des USINES

1066/26



DOLLFUS-MIEG & Cie
Société anonyme

Capital social F. 2.500.000.000
2.500.000.000

D.M.C

Marque de fabrique déposée

N° CA/144

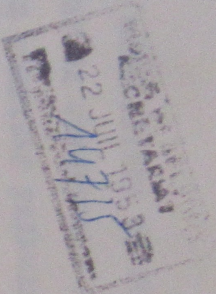

Belfort, le 17 Juillet 1953

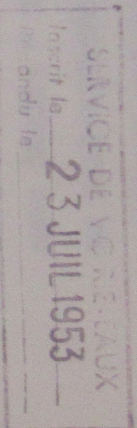

Monsieur le Maire de la Ville

de BELFORT
=====

Concerne : Demande de
permis de
construire.

Monsieur le Maire,

Nous avons l'honneur de vous soumettre, ci-joint,
les dossiers nécessaires pour l'obtention du permis de
construire, concernant la surélévation d'un étage sur
notre loge portière principale.

Nous vous prions d'agréer, Monsieur le Maire,
l'assurance de notre considération très distinguée.

DOLLFUS-MIEG & Cie, Soc. en
L'un des Directeurs-gérants :

Annexes : 3 dossiers

NOTICE DESCRIPTIVE ET ESTIMATIVE SOMMAIRE
 DES TRAVAUX CONCERNANT LA SURELEVATION DE
 LA LOGE PORTIERE PRINCIPALE - SITUÉE DAKS
 L'ENCLOS DES ÉTABLISSEMENTS D.M.C. AVENUE
 DES USINES A BELFORT.

— 1 — 1 — 1 —

Magasinerie	9 500 000.-
Peinture -- Verblanterie -- Plâtre --	
Peinture -- Vitrerie --.....	1 500 000.-
Installations sanitaires -- Chauffage -- etc.....	2 500 000.-
Divers	500 000.-
	<hr/>
	14 000 000.-

Belfort, le 17 Juillet 1953.

Vo pour dire annexé
 à l'inscription N° 246
 du Cad. 1953

La Main, 4

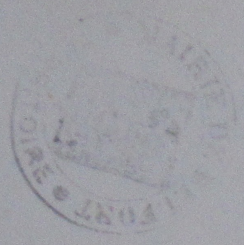

M

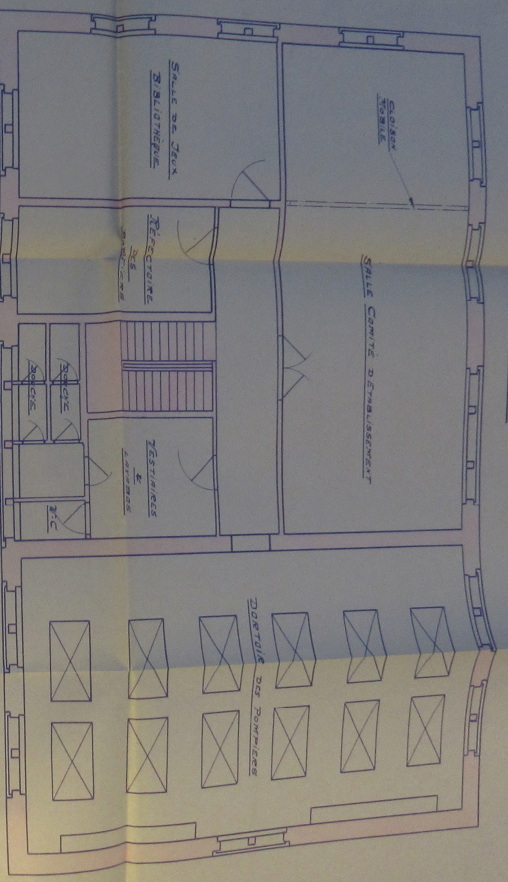

1^{er} ETAGE

REZ - DE - CHAUSSEE



DOLLFUS MIEG & C^{ie} SOCIÉTÉ ANONYME
ÉTABLISSEMENT DE BELFORT

**PROJET D'AMÉNAGEMENT D'UN CENTRE
MÉDICAL - SOCIAL PAR SURÉLEVATION DE
LA LOGE PORTIÈRE PRINCIPALE**

Echelle: 1/50^e

BELFORT, 17 JUILLET 1953.

1^{ER} ETAGE

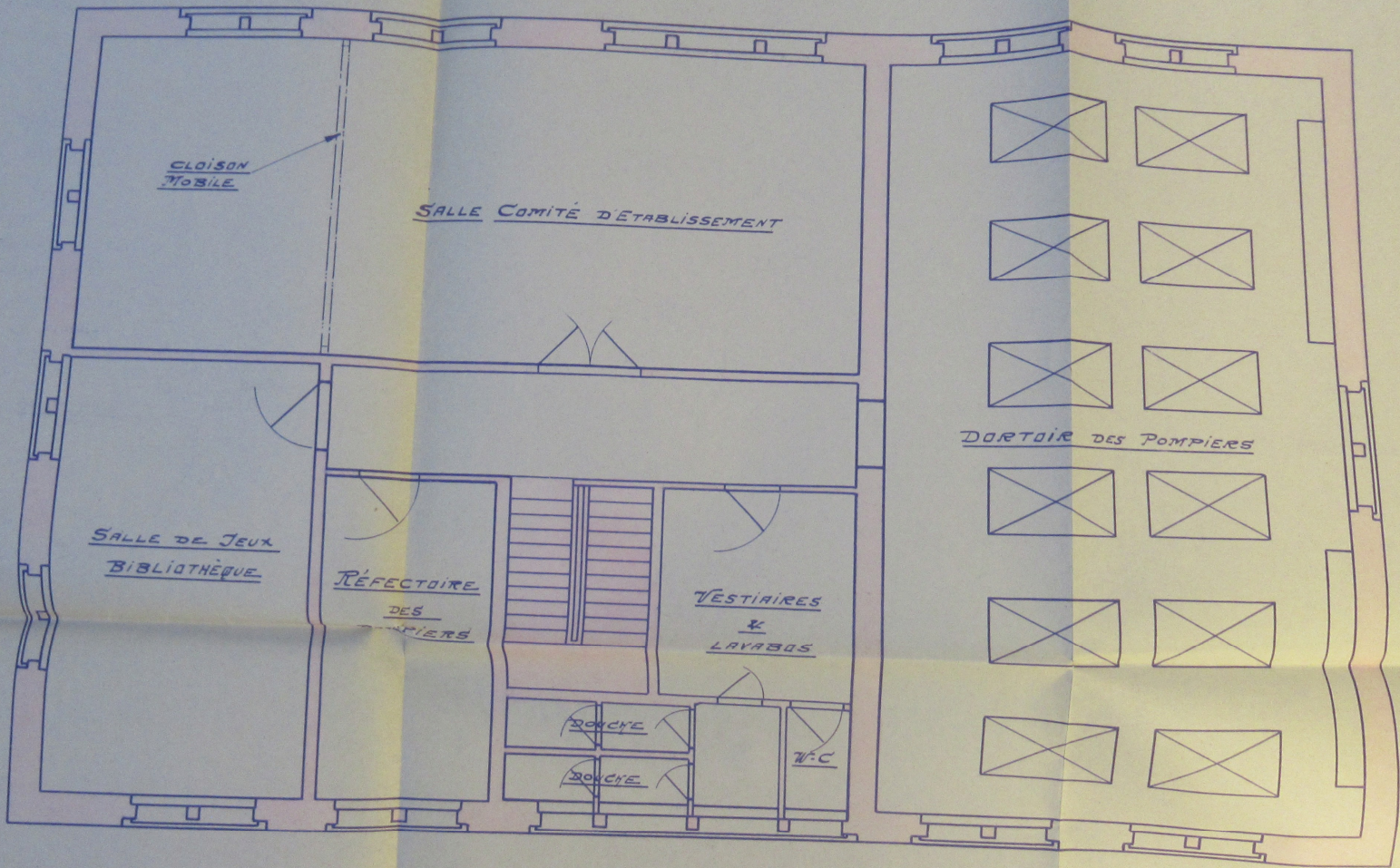

REZ - DE - CHAUSSEE

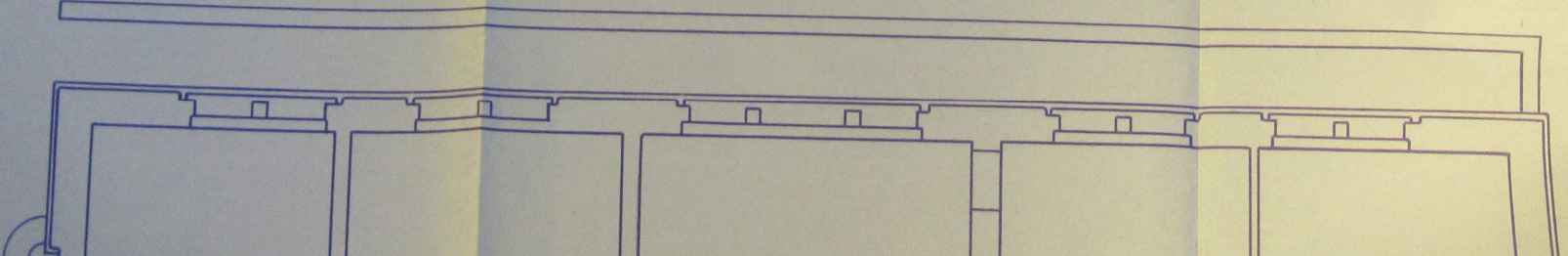

1^{ER} ETAGE

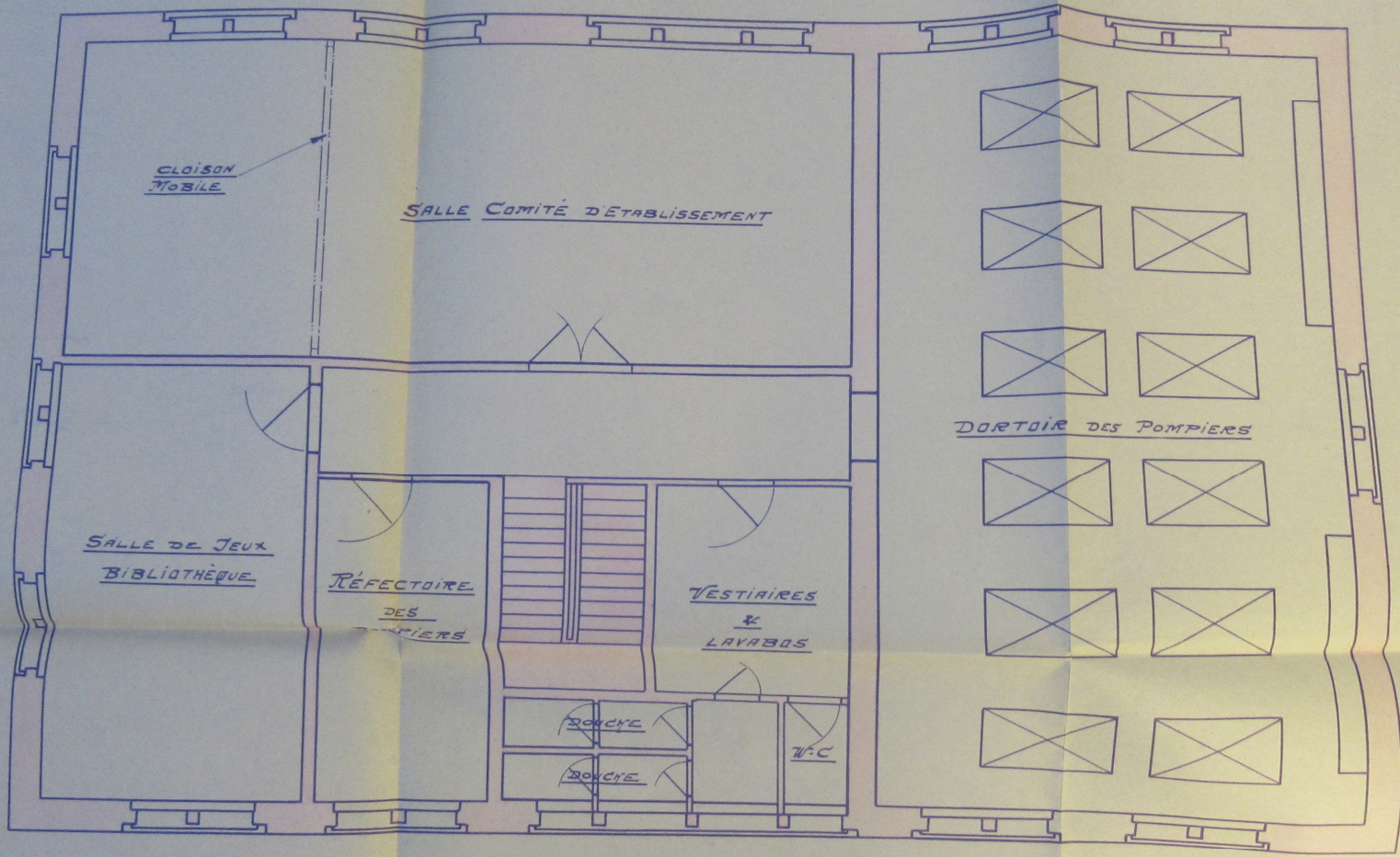

REZ - DE - CHAUSSEE

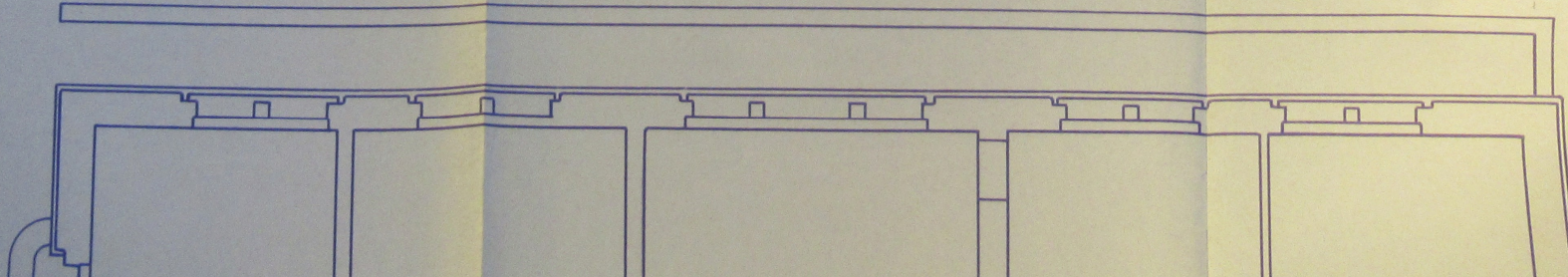

1^{er} ETAGE

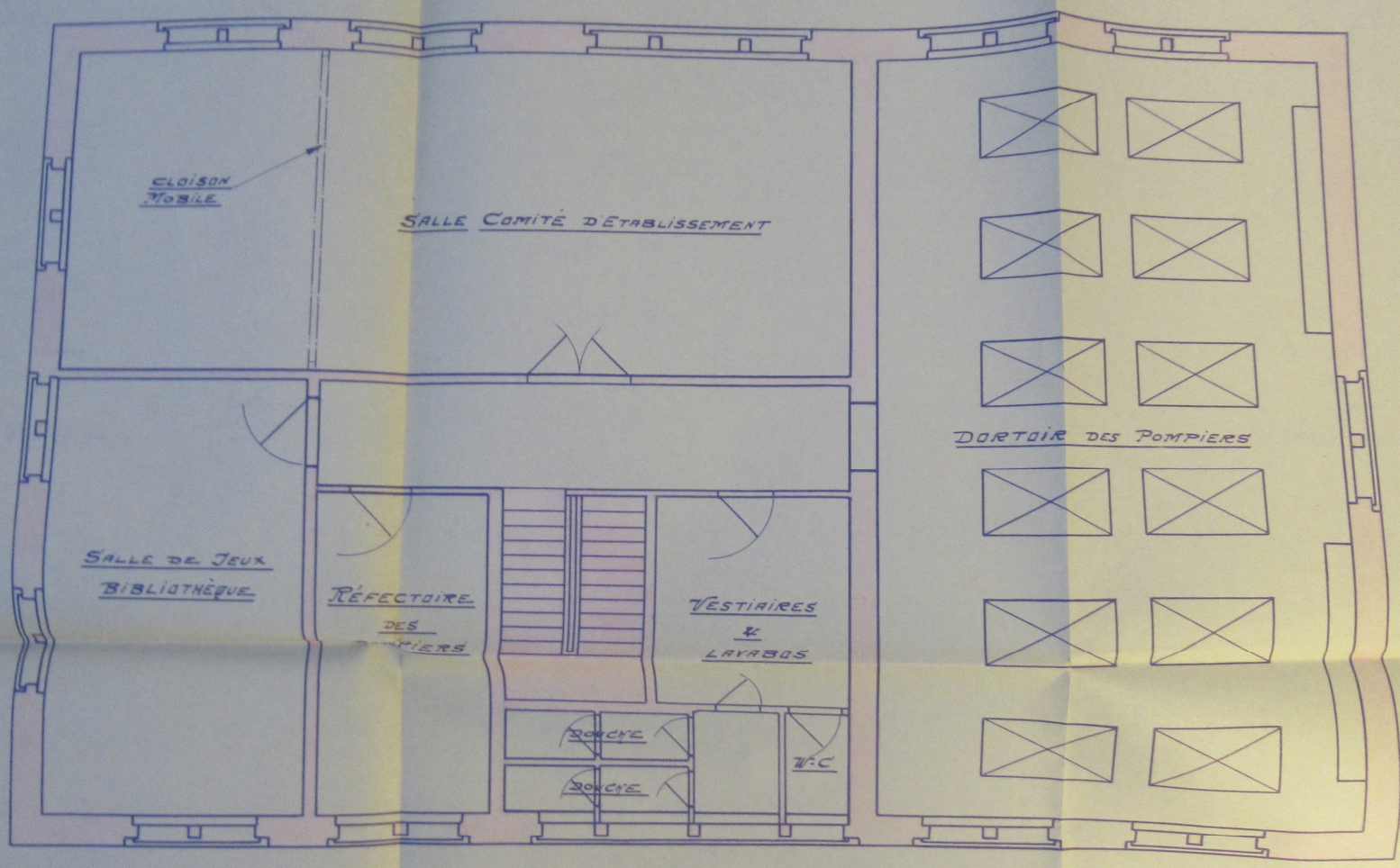

REZ - DE - CHAUSÉE

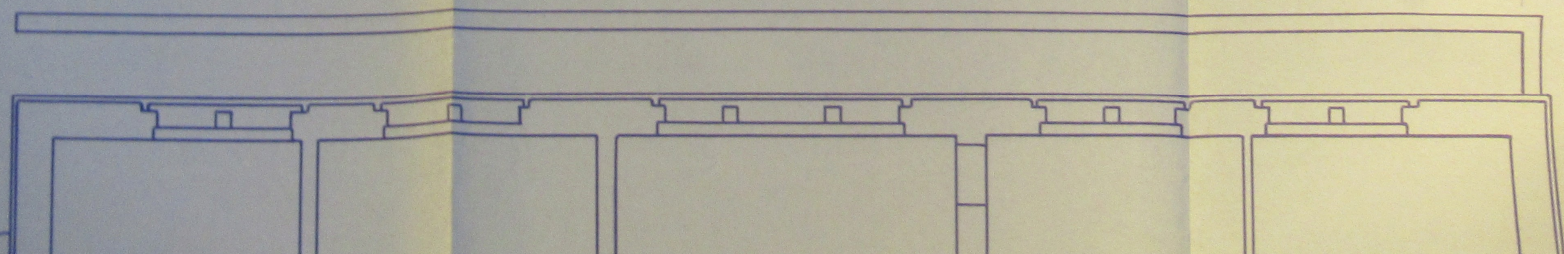

REZ - DE - CHAUSSEE

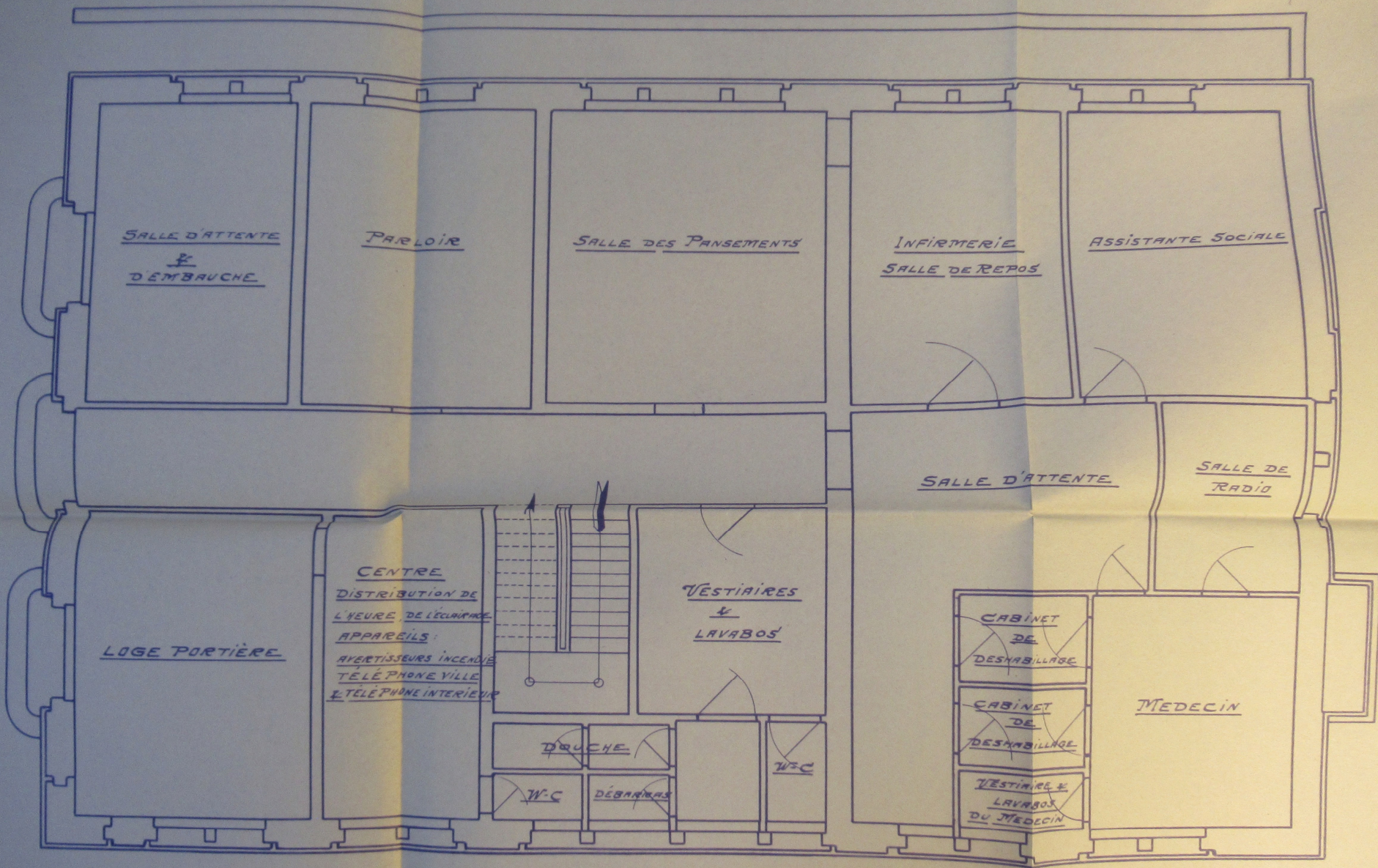

DOLLFUS-MIEG & C^{IE} SOCIÉTÉ ANONYME
ÉTABLISSEMENT DE BELFORT

PROJET D'AMÉNAGEMENT D'UN CENTRE

REZ - DE - CHAUSSEE

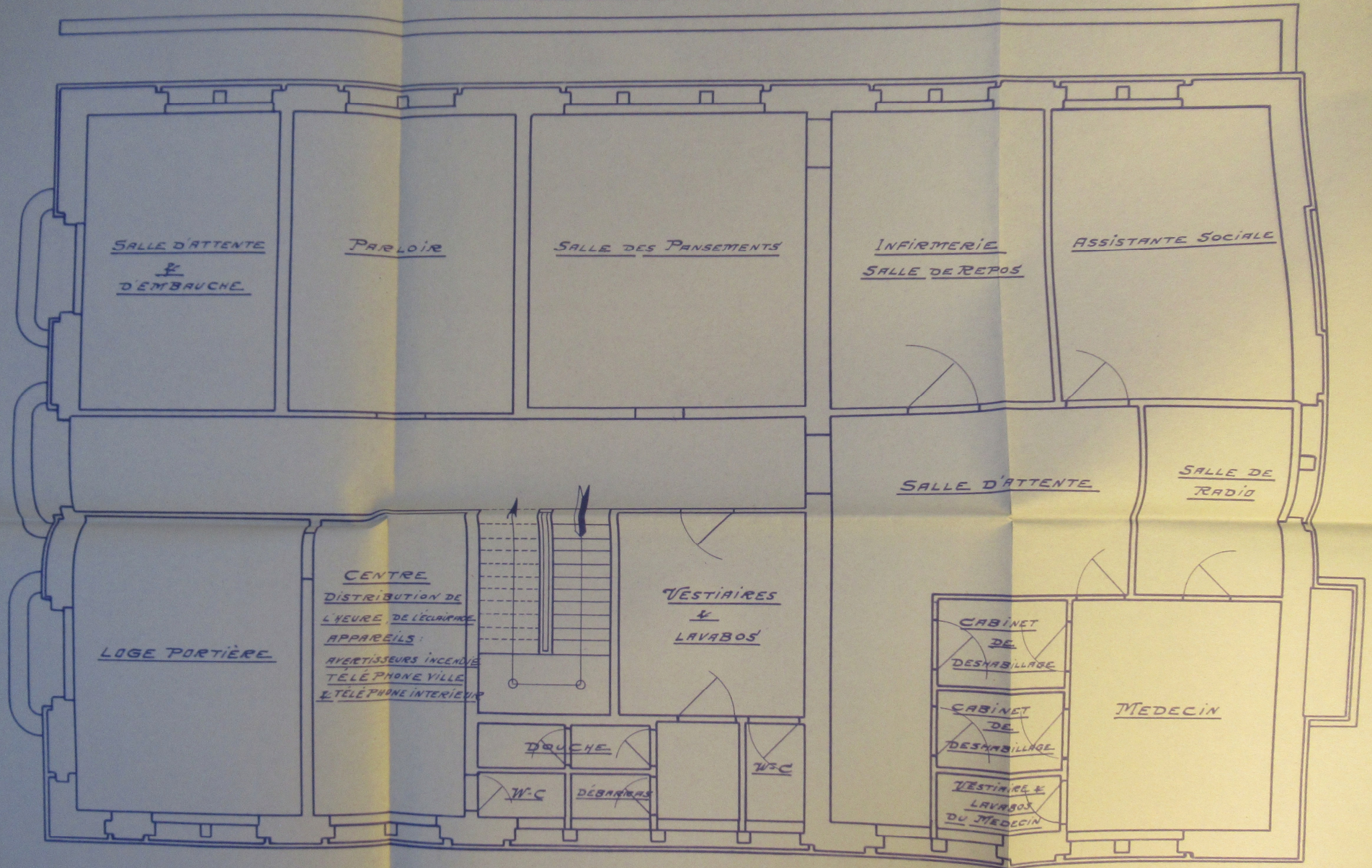

DOLLFUS-MIEG & C^{IE} SOCIÉTÉ ANONYME

ÉTABLISSEMENT DE BELFORT

PROJET D'AMÉNAGEMENT D'UN CENTRE
M... E... A...

REZ - DE - CHAUSSEE

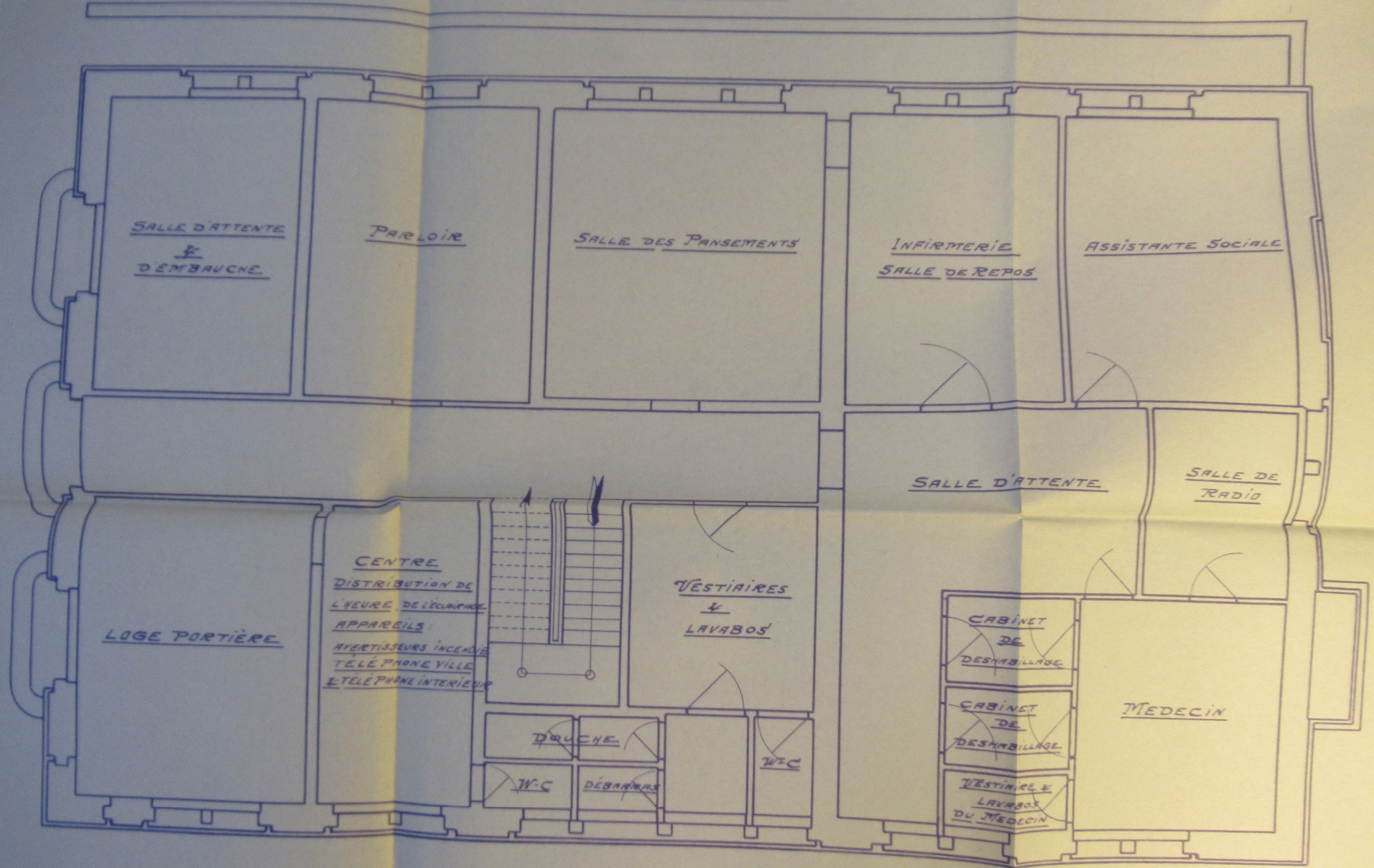

DOLLFUS-MIEG & C^{ie} SOCIÉTÉ ANONYME
ÉTABLISSEMENT DE BELFORT

PROJET D'AMÉNAGEMENT DU

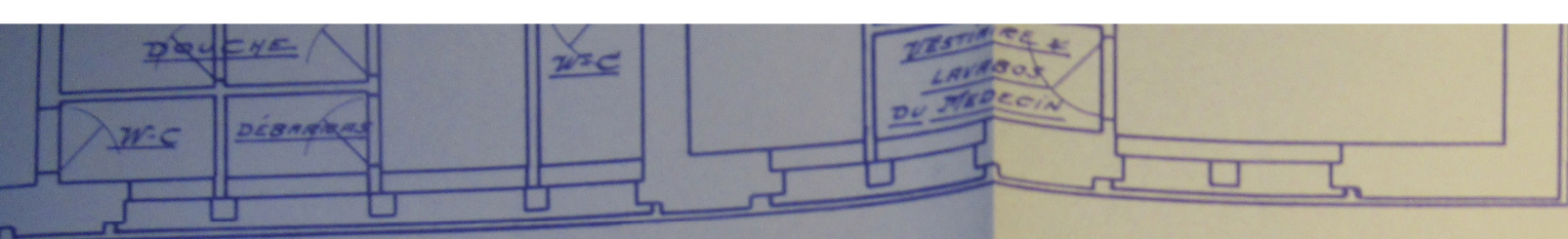

ETIENNE & C^{ie} SOCIÉTÉ ANONYME
ÉTABLISSEMENT DE BELFORT

MÉNAGEMENT D'UN CENTRE
COMMERCIAL PAR SURÉLÉVATION DE
COURTIÈRE PRINCIPALE

BELFORT, 17 JUILLET 1953.

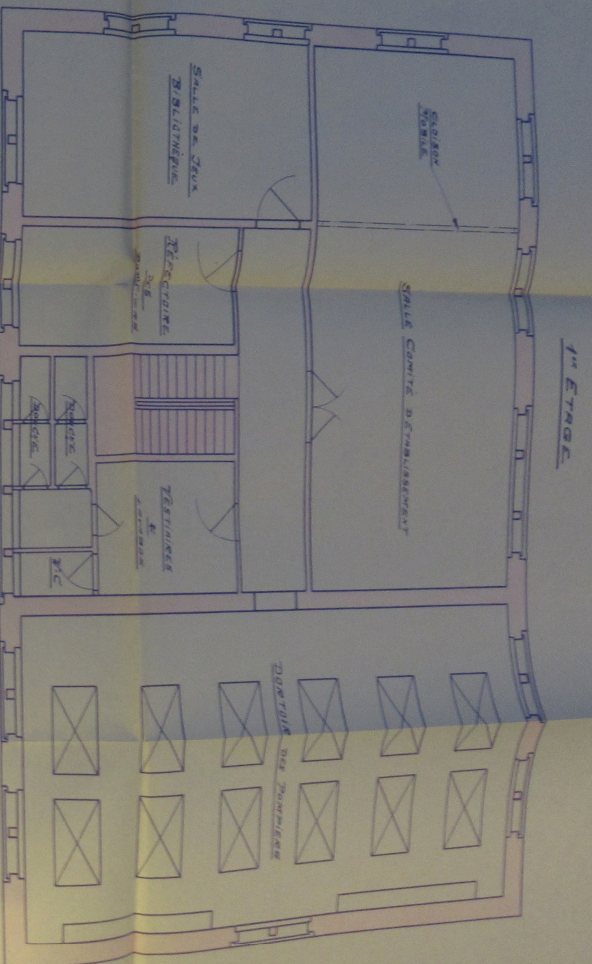

1^{er} ETAGE

REZ - DE - CHUSSEE

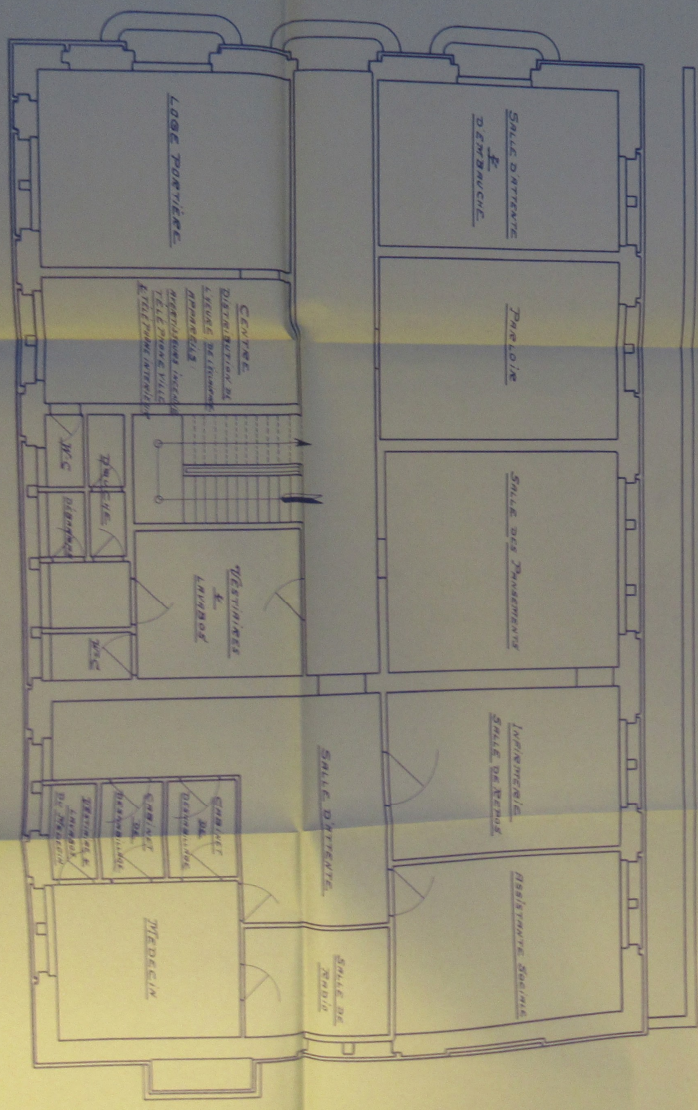

PROJET D'AMÉNAGEMENT D'UN CENTRE
MÉDICAL - SOCIAL PAR SURÉLEVATION DE
LA LOGE PORTIERE PRINCIPALE

DOLLFUS MITER & C^{ie} SOCIÉTÉ ANONYME
ÉTABLISSEMENT DE BELFORT

échelle: 1/100^e

BELFORT, le 20 Mars 1913

DOLLFUS-MIEG & CIE
Société Anonyme
Etablissement de BELFORT

1953

M^o 246

Dr. Des Mises

SURÉLEVATION
DE LA LOGE PORTIÈRE

---:---

PLAN DES REZ-DE-CHAUSSEE
ET 1er ETAGE

---:---

à l'usage de
du 1^{er} Etage
Le 14 Mars 1953



[Handwritten signature]

ECHELLE 1/50

DOLLFUS NIEO & CIE
Société Anonyme
Etablissement de BELLESTRE

Surélévation de la loge portière

ÉCHELLE 1/50

PROJET N° 227/200

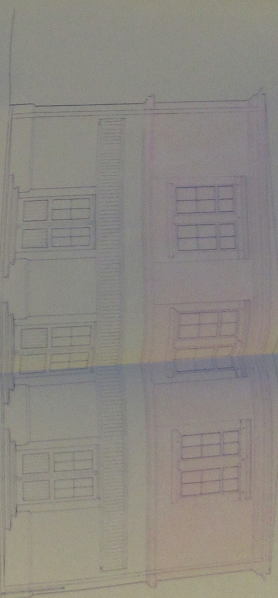

Façade SUD

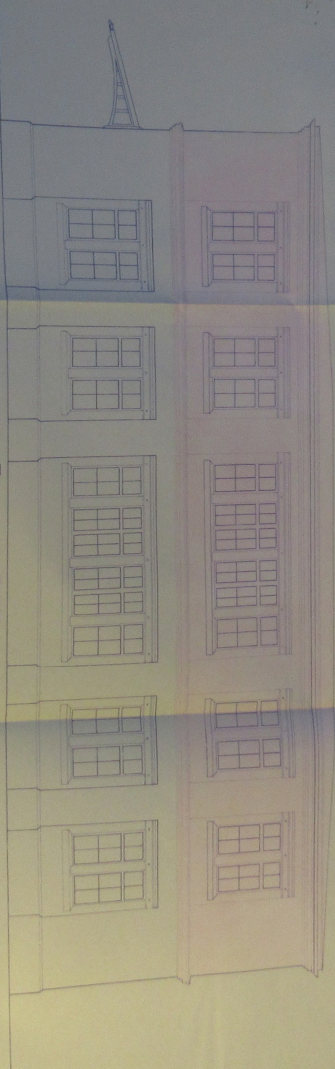

Façade EST

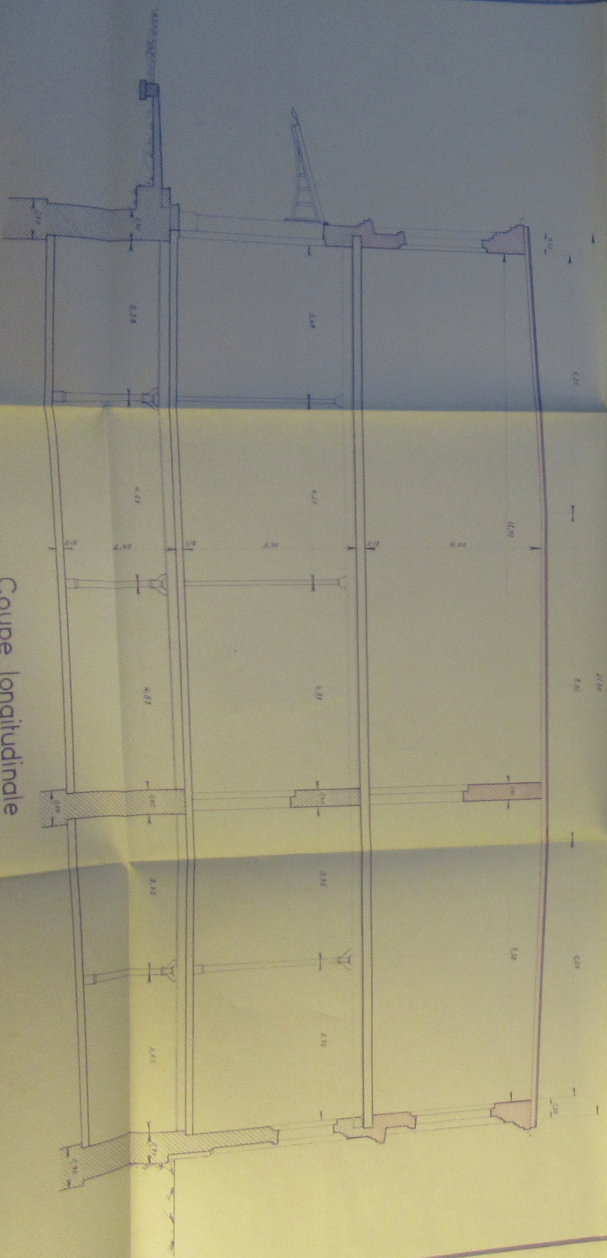

Coupe longitudinale

DOUILLIS MIEG & C^{IE}
Société Anonyme
Etablissement de St. Etienne

Surélévation de la loge portière

SCHELLE 1:50

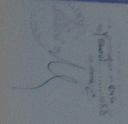

Surface de 227 m²

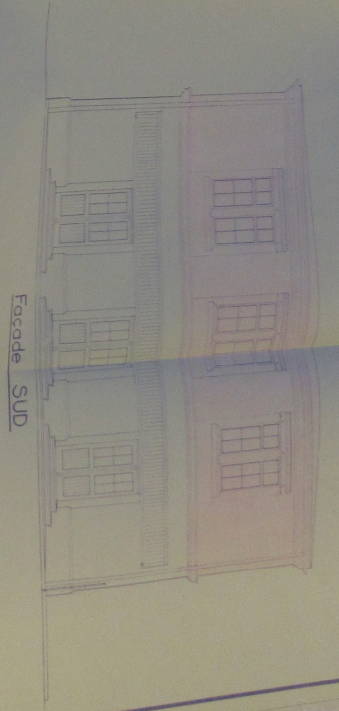

Façade SUD



Façade EST

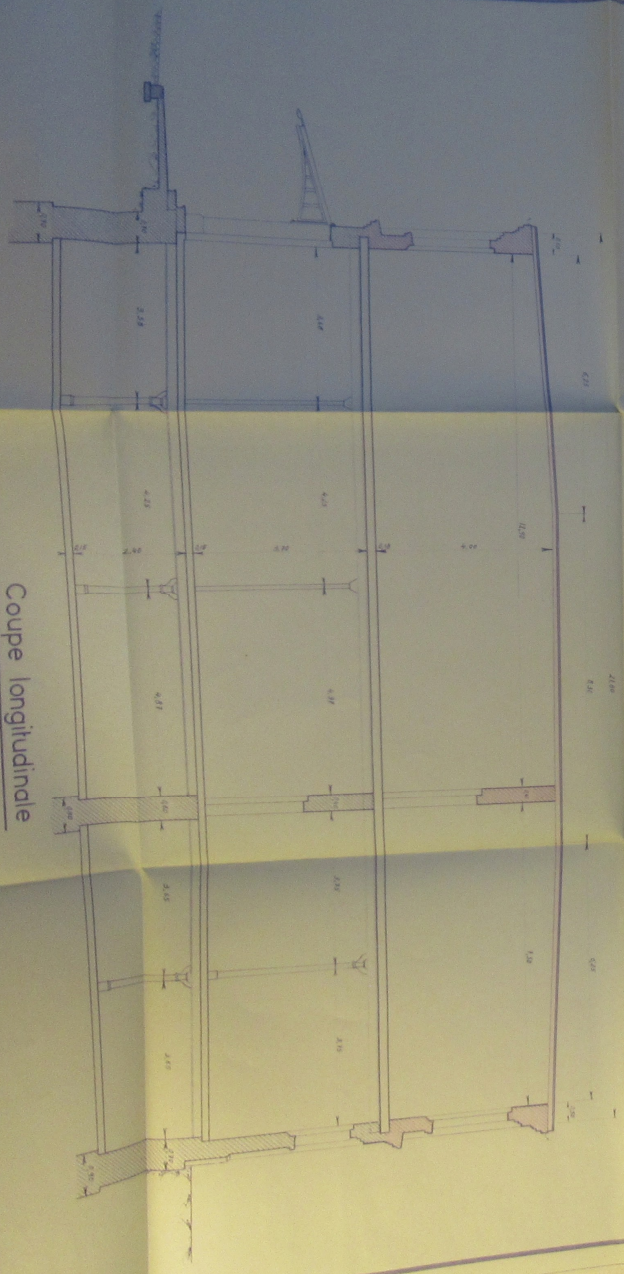

Coupe longitudinale

DOLLFUS MIEG & CIE
Société Anonyme
Etablissement de BELFORT

Surélévation de la loge portière

Le plan a été dressé
à l'autorisation N° 246
du 17/7/53
Le Maire, C



ECHELLE : 1/50

Belfort, le 17/7/53

13.50

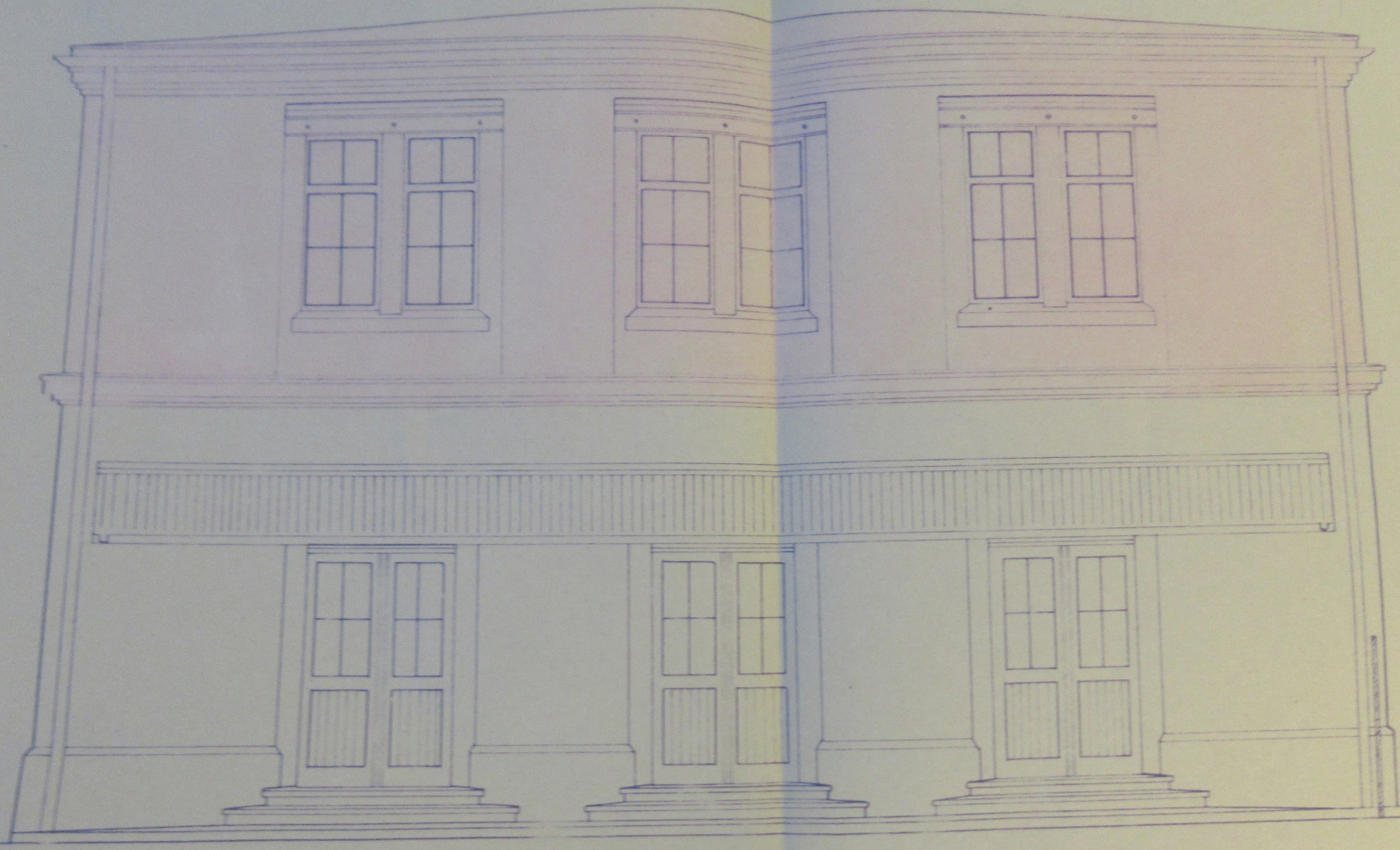

Façade SUD

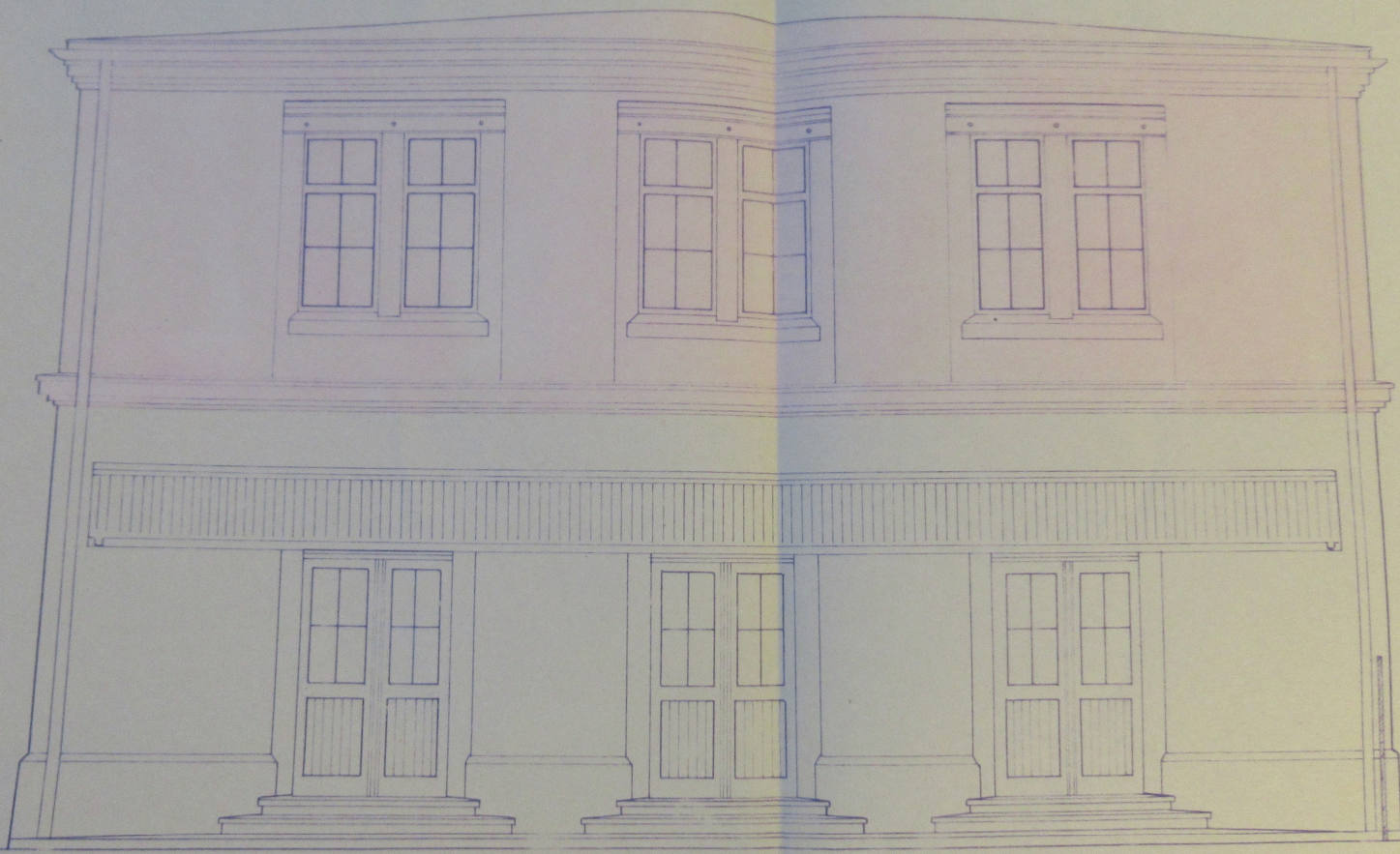

Façade SUD

13.30

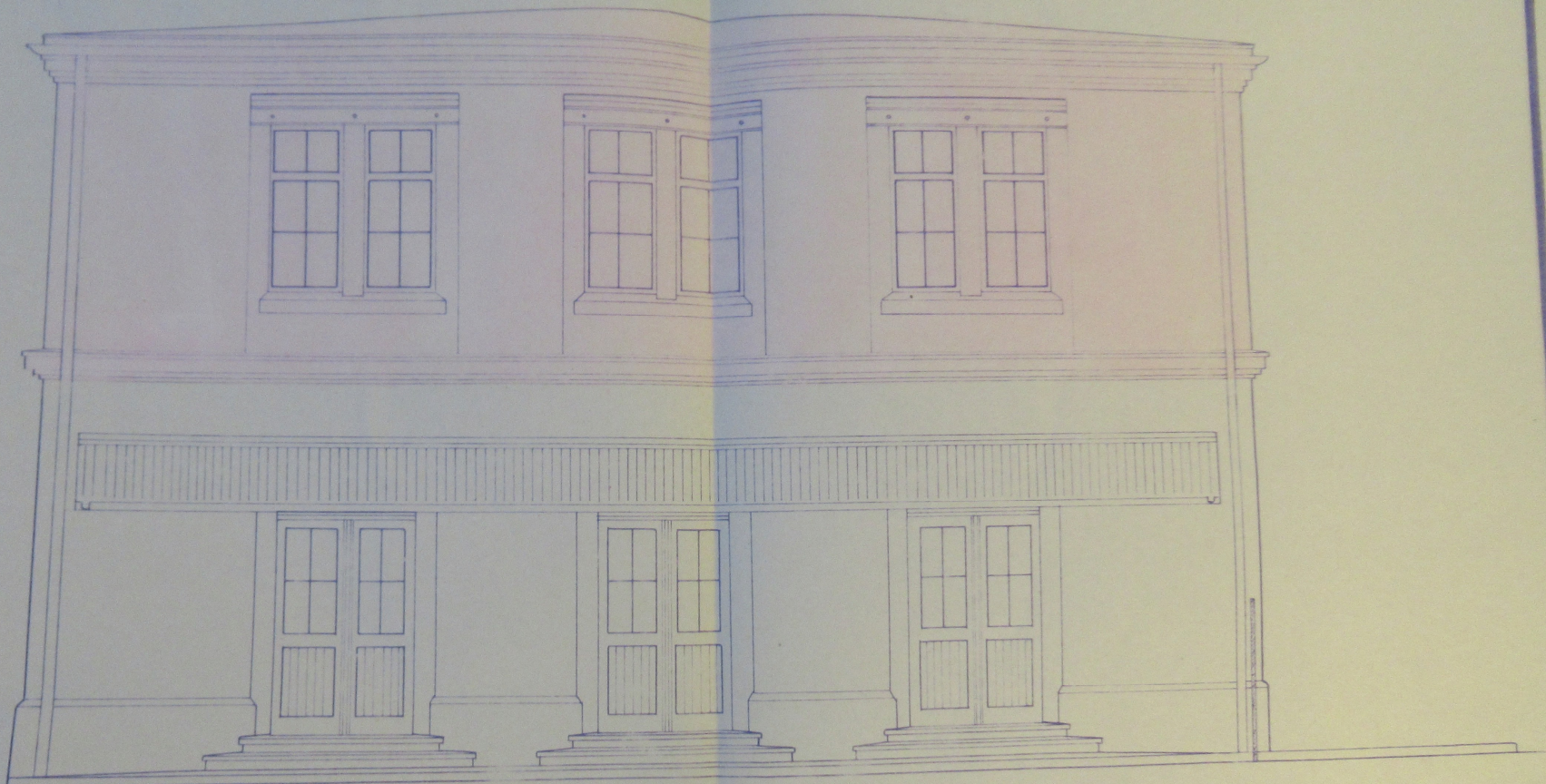

Façade SUD

Belfort, le 17/3/53

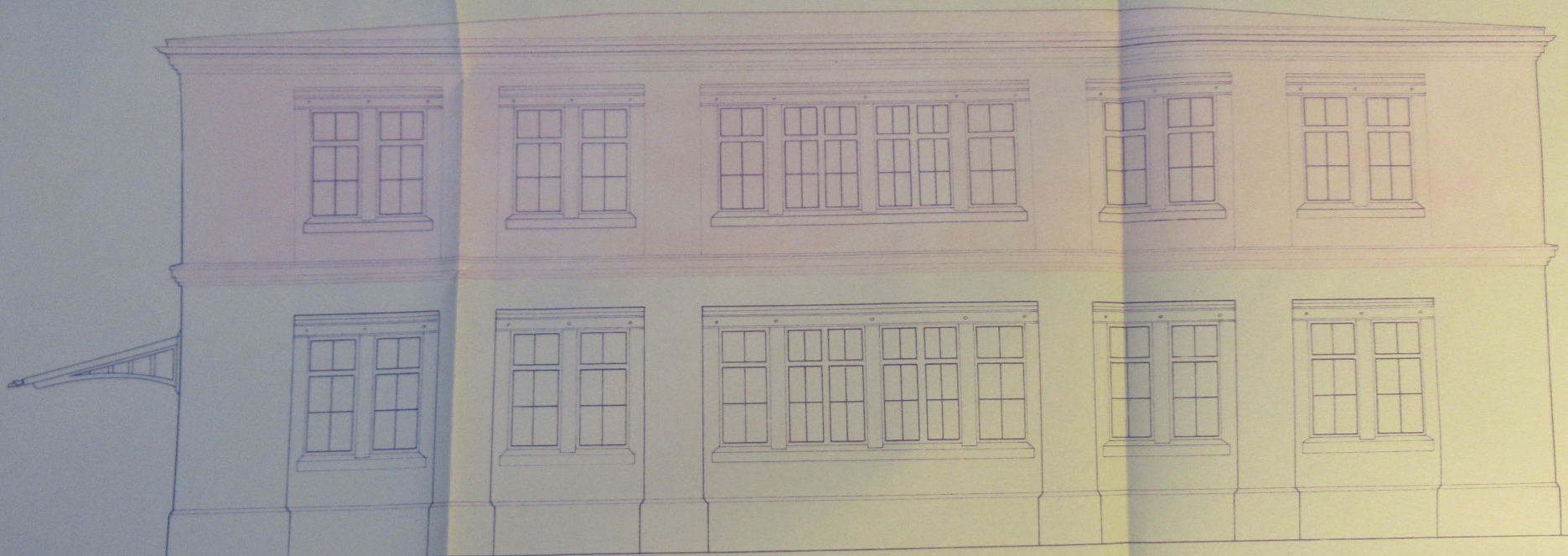

Façade EST

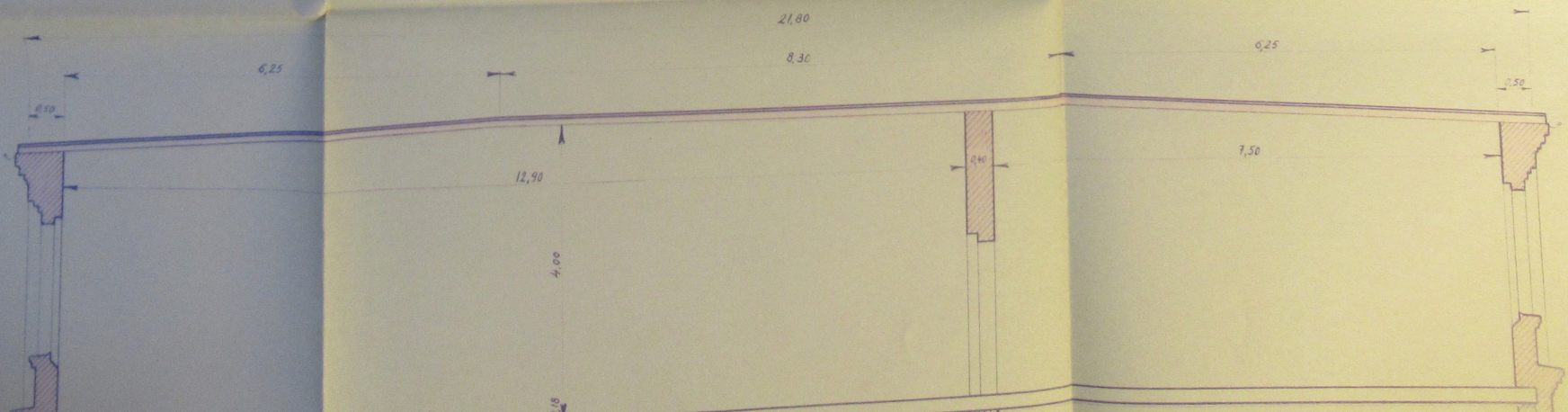

Belfort, le 17/3/63



Façade EST

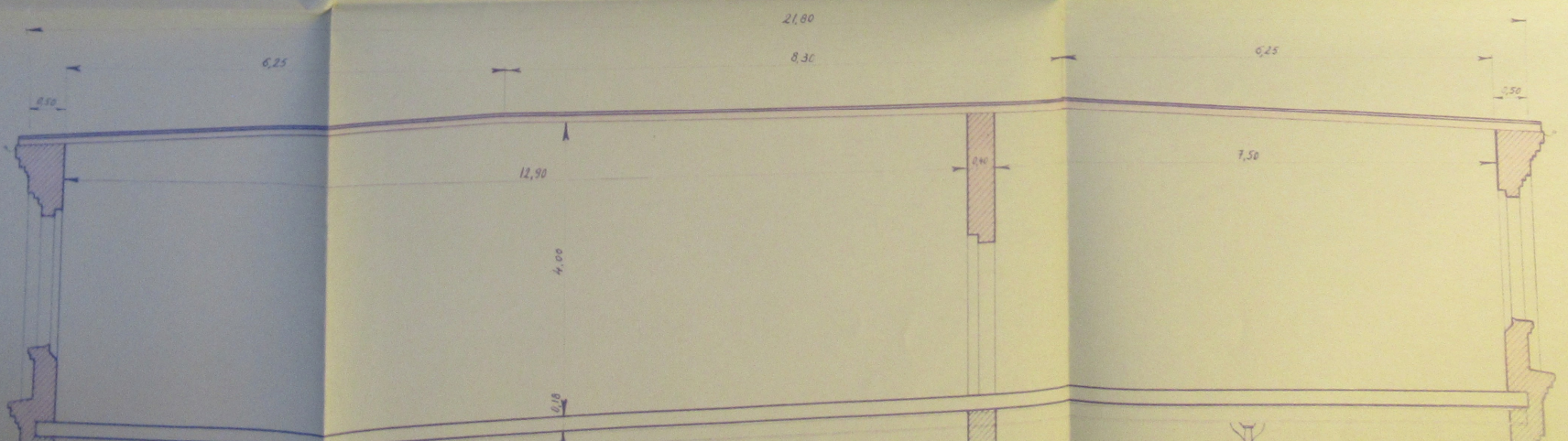

6,25

21,80

8,30

6,25

0,30

0,50

12,90

0,40

7,50

4,00

0,10

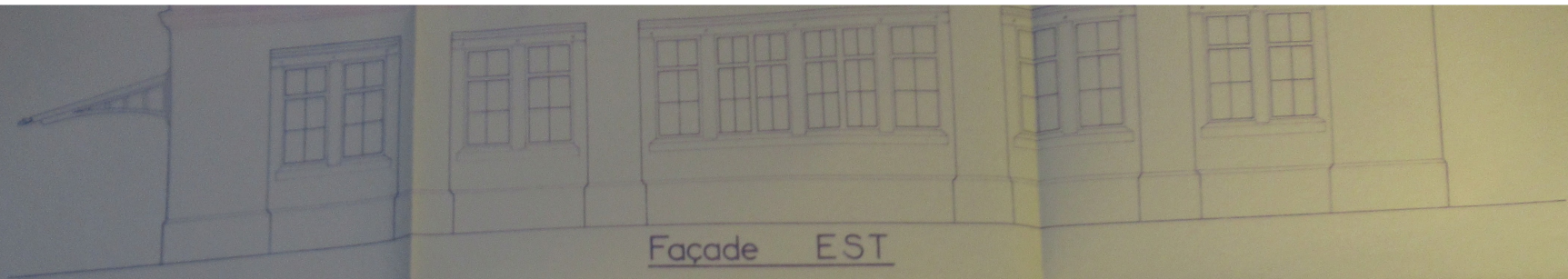

Façade EST

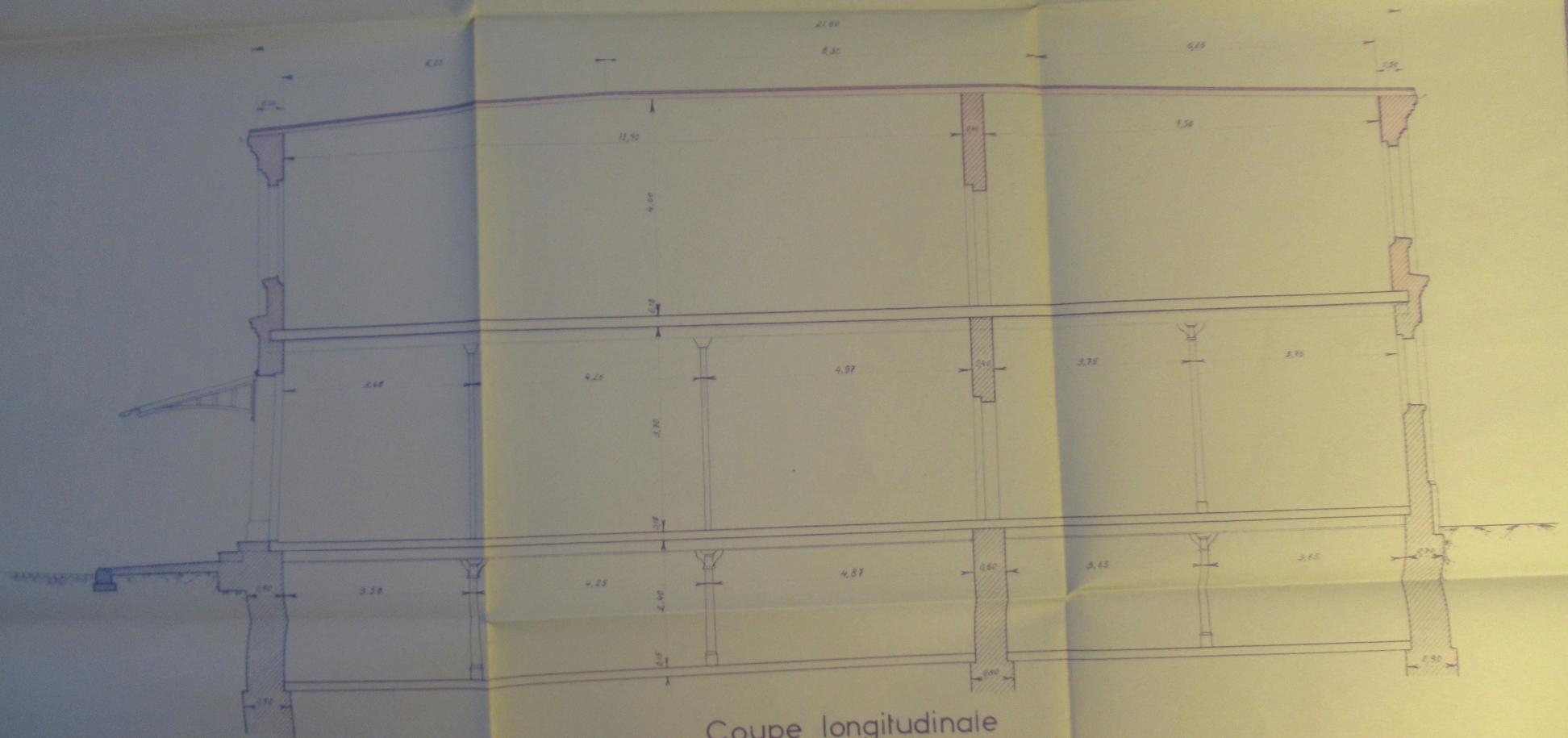

Coupe longitudinale

Façade EST

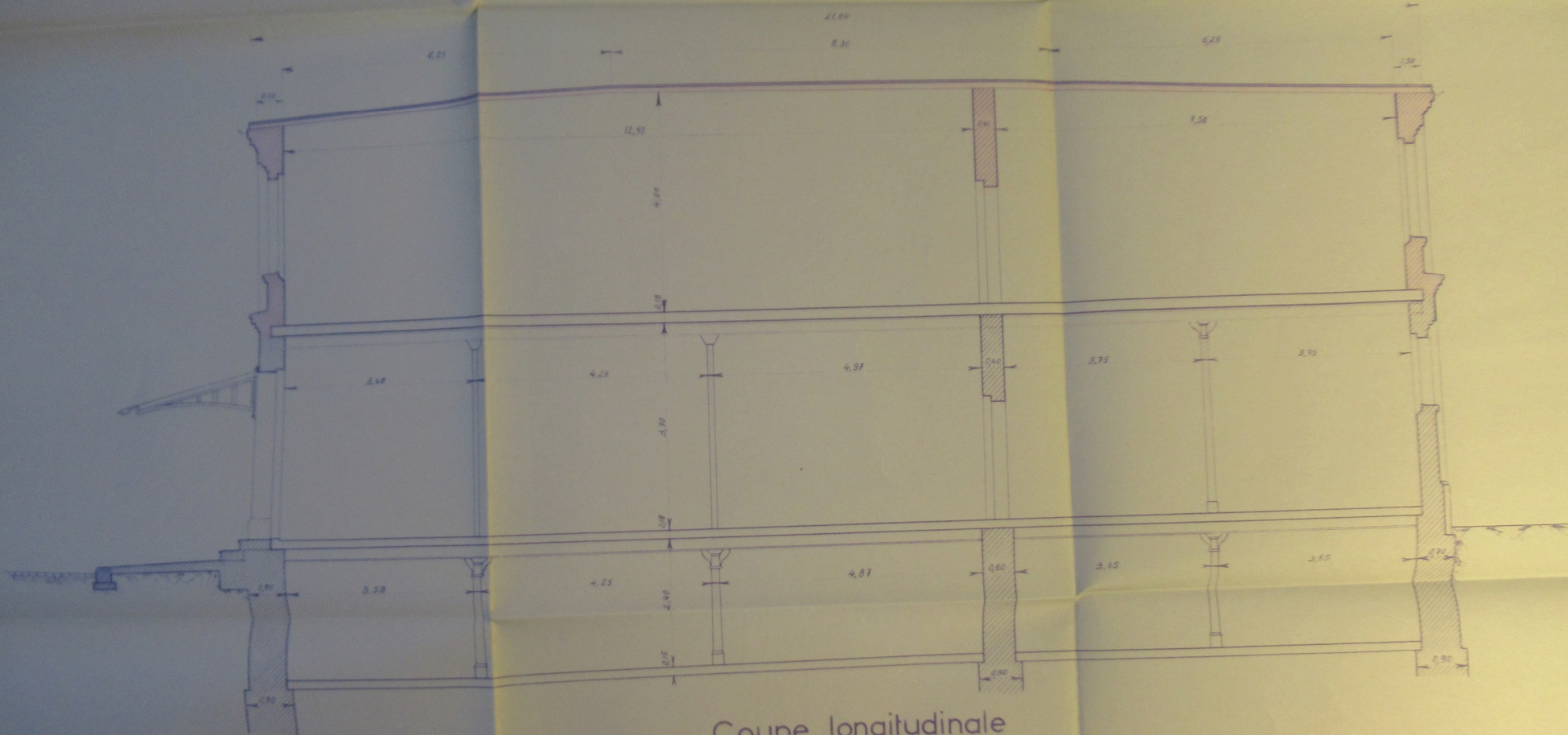

Coupe longitudinale

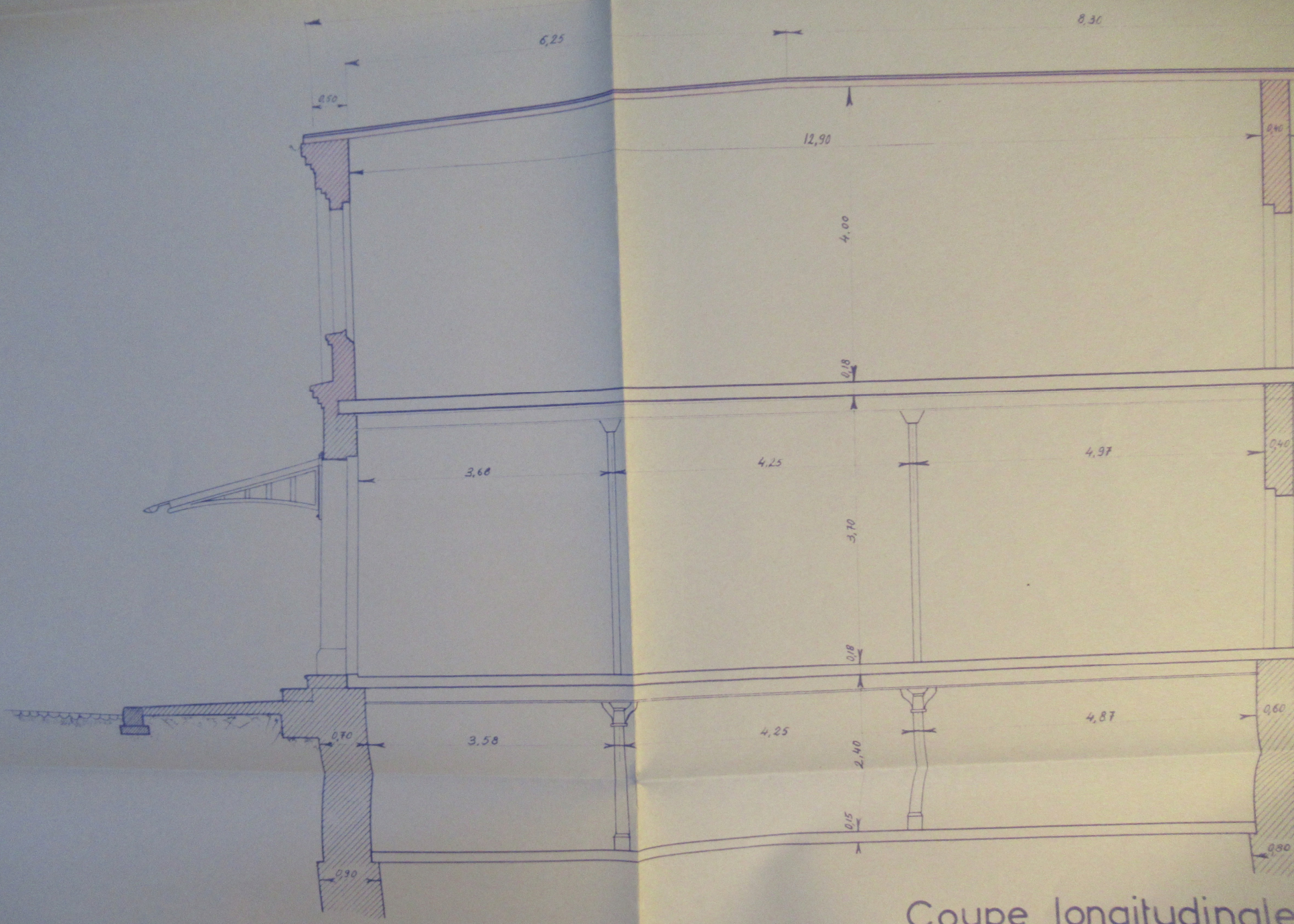

Coupe longitudinale

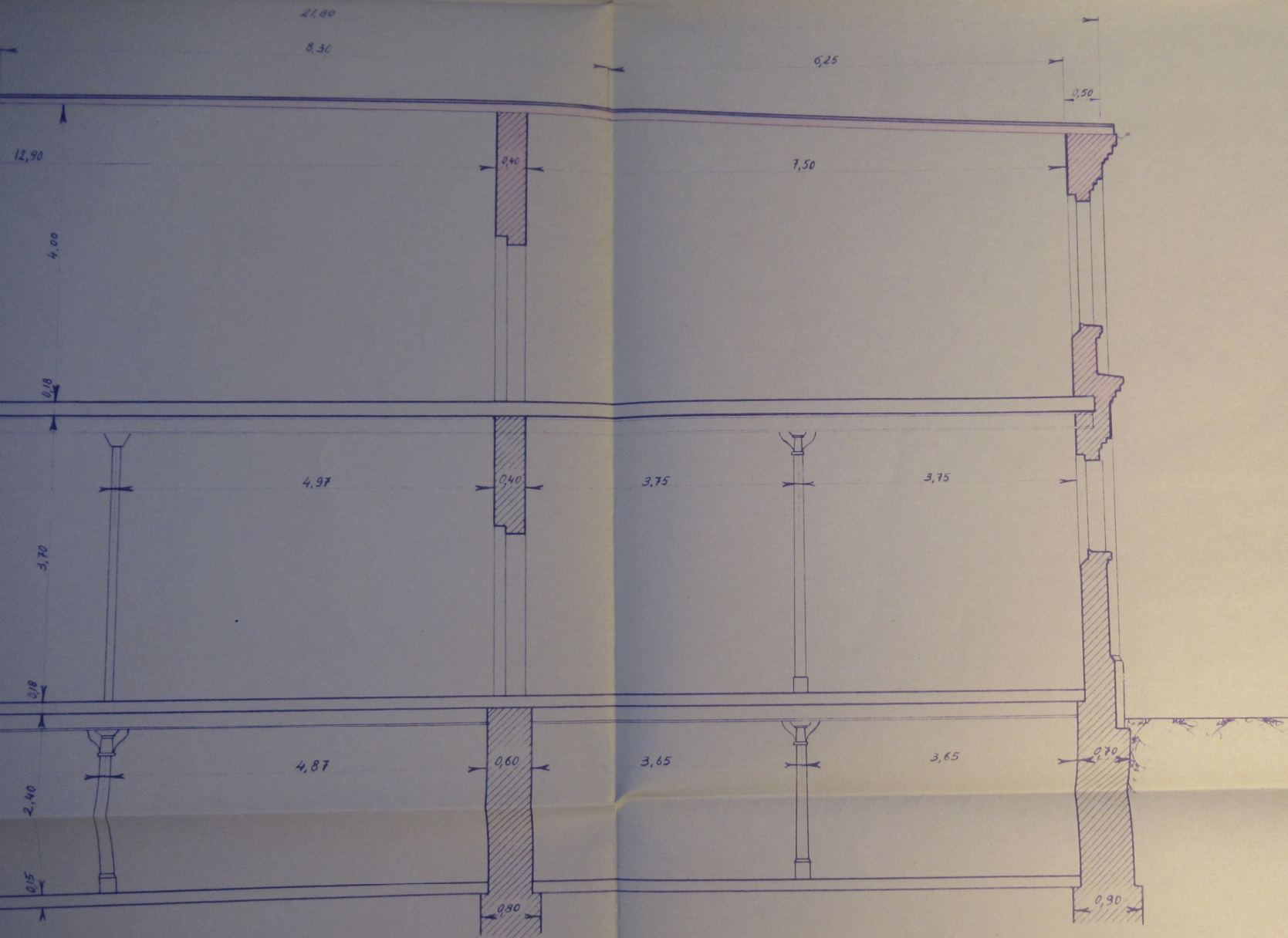

Coupe longitudinale