

176 w 11

1956-63

BELFORT

LES BARRES

176 w 11

1956-63

BELFORT

LES BARRES

BELFORT

Section D_Lieu-dit : Les Barres_N° 315P

PLAN

d'une propriété de la Société
DOLLFUS - MIEG et Cie
(D.M.C.)

Echelle : 1/200

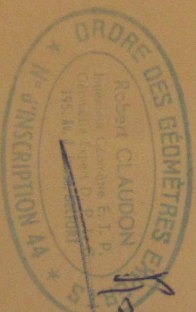

Robert Claudon

16 JAN. 1956

BELFORT

Section D_Lieu-dit : Les Barres_N° 315p

PLAN

d'une propriété de la Société

DOLLFUS - MIEG et Cie

(D.M.C.)

Echelle : 1/200

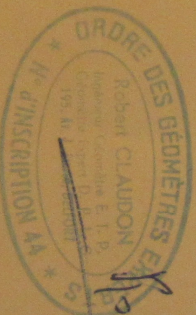

16 JAN. 1956

BelFORT
Les Bureaux, 1936p
PLAN
d'une propriété de la Société
DOMAIS-NEIG et Cie
(S.M.C.)
Echelle: 1/200

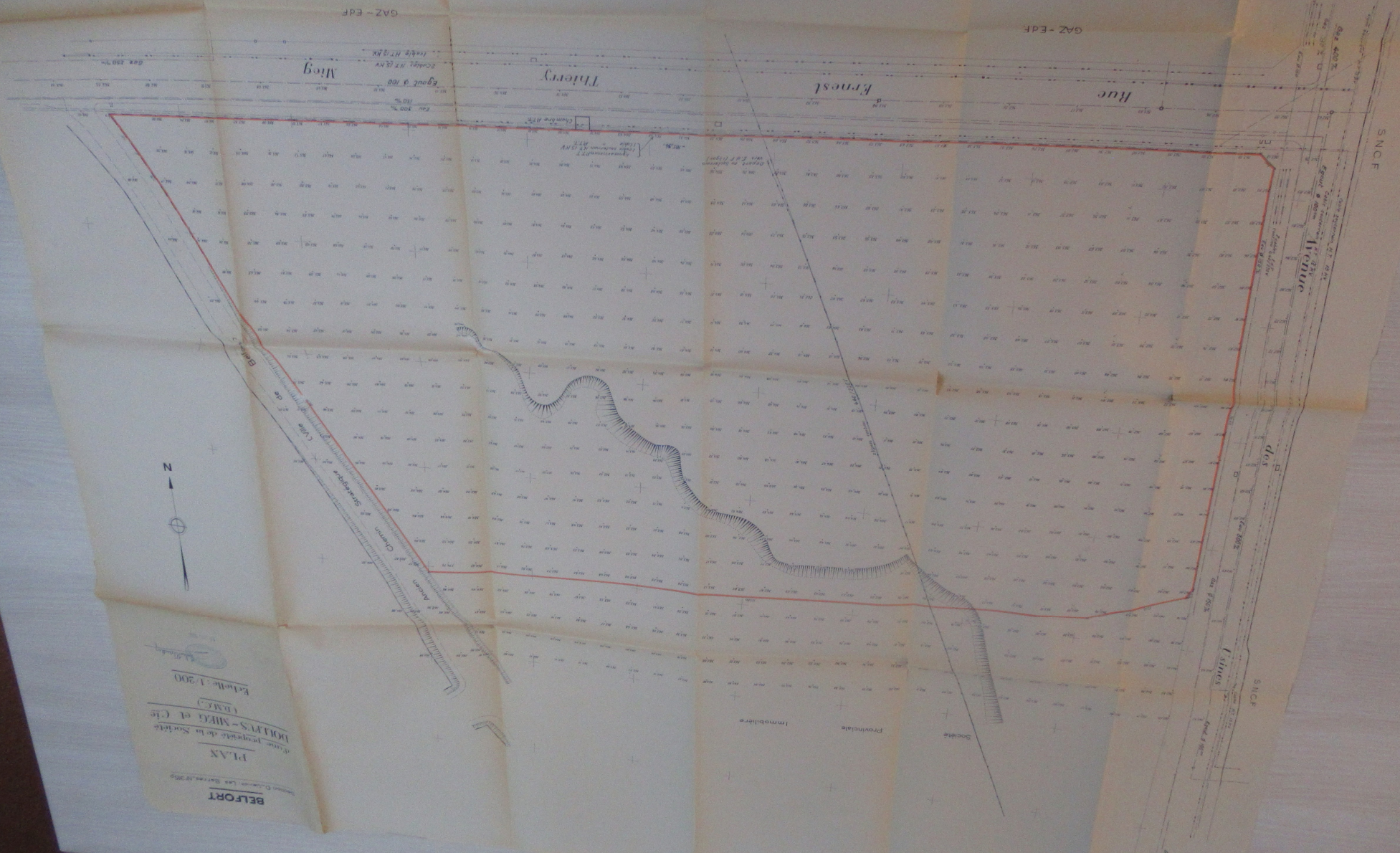

GAZ - EDF

GAZ - EDF

SNCF

SNCF

Mieg

Thierry

Ernest

Buc

Fimes

d'as

Société

provinciale

Immobilier

BELFORT
Section D.L. n° 101 - Les Barres N° 25p

PLAN
d'une propriété de la Société
DOLLFUS-MIEG et Cie
(D.M.C.)

Echelle: 1/200

Ch. Dollfus

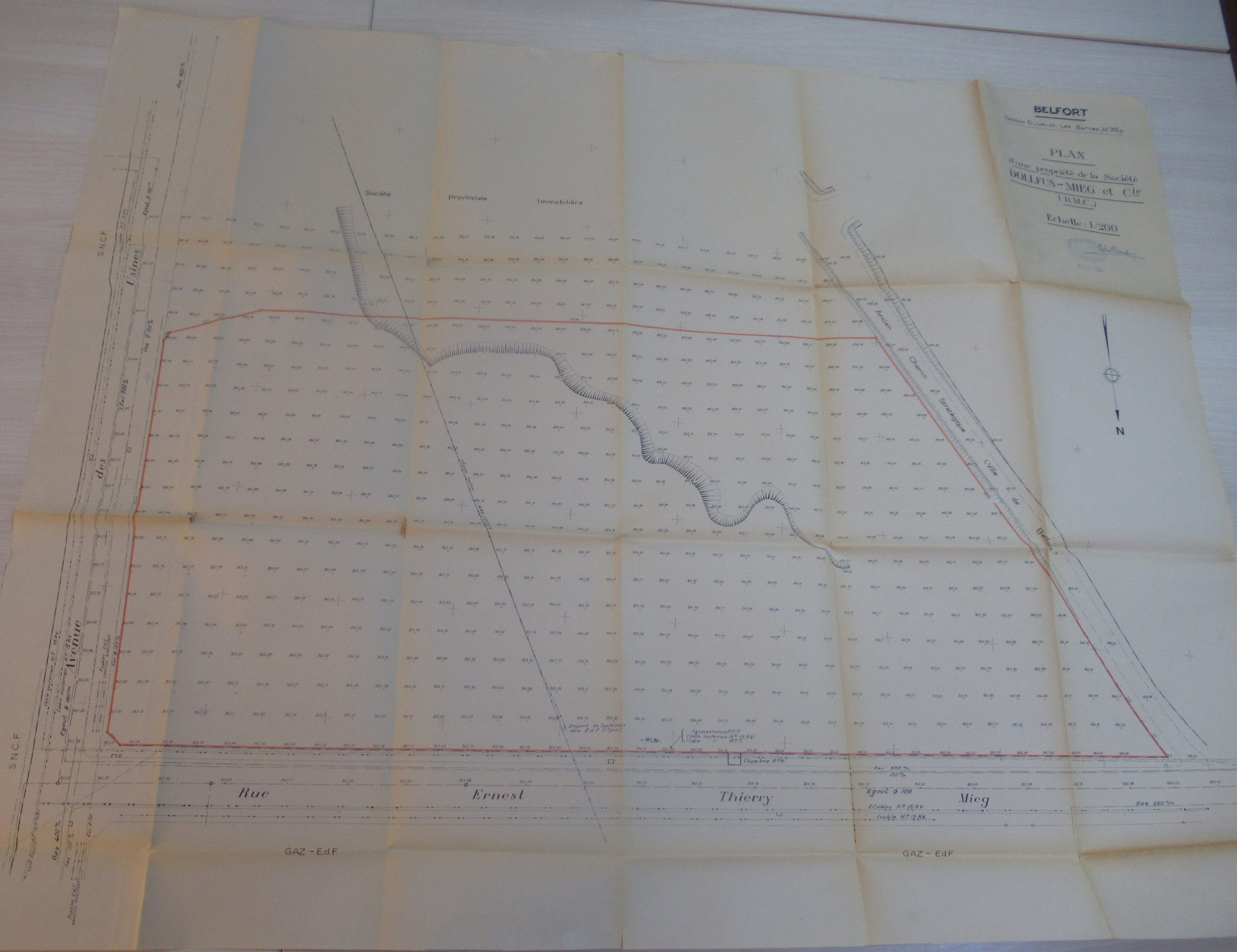

SNCF
Avenue de la Vierge
Rue Ernest Thiery

Société Provinciale Immobilière

Rue Ernest Thiery

Thierry

Mieg

GAZ - EdF

GAZ - EdF

Handwritten notes:
D.M.C. Dollfus Mieg et Cie
Egout 100
Gaz 230
HT 230
HT 230

Handwritten notes:
Société Provinciale Immobilière
Dollfus Mieg et Cie
Egout 100
Gaz 230
HT 230

Handwritten notes:
Société Provinciale Immobilière
Dollfus Mieg et Cie
Egout 100
Gaz 230
HT 230

Handwritten notes:
Société Provinciale Immobilière
Dollfus Mieg et Cie
Egout 100
Gaz 230
HT 230

S.N.C.F.

Capacité H.T. 15 KV

Usines

Egout ϕ 100 cm

Eau 300 %

Gaz ϕ 150 %

Gaz 400 %

Société

Provinciale

Immobilière

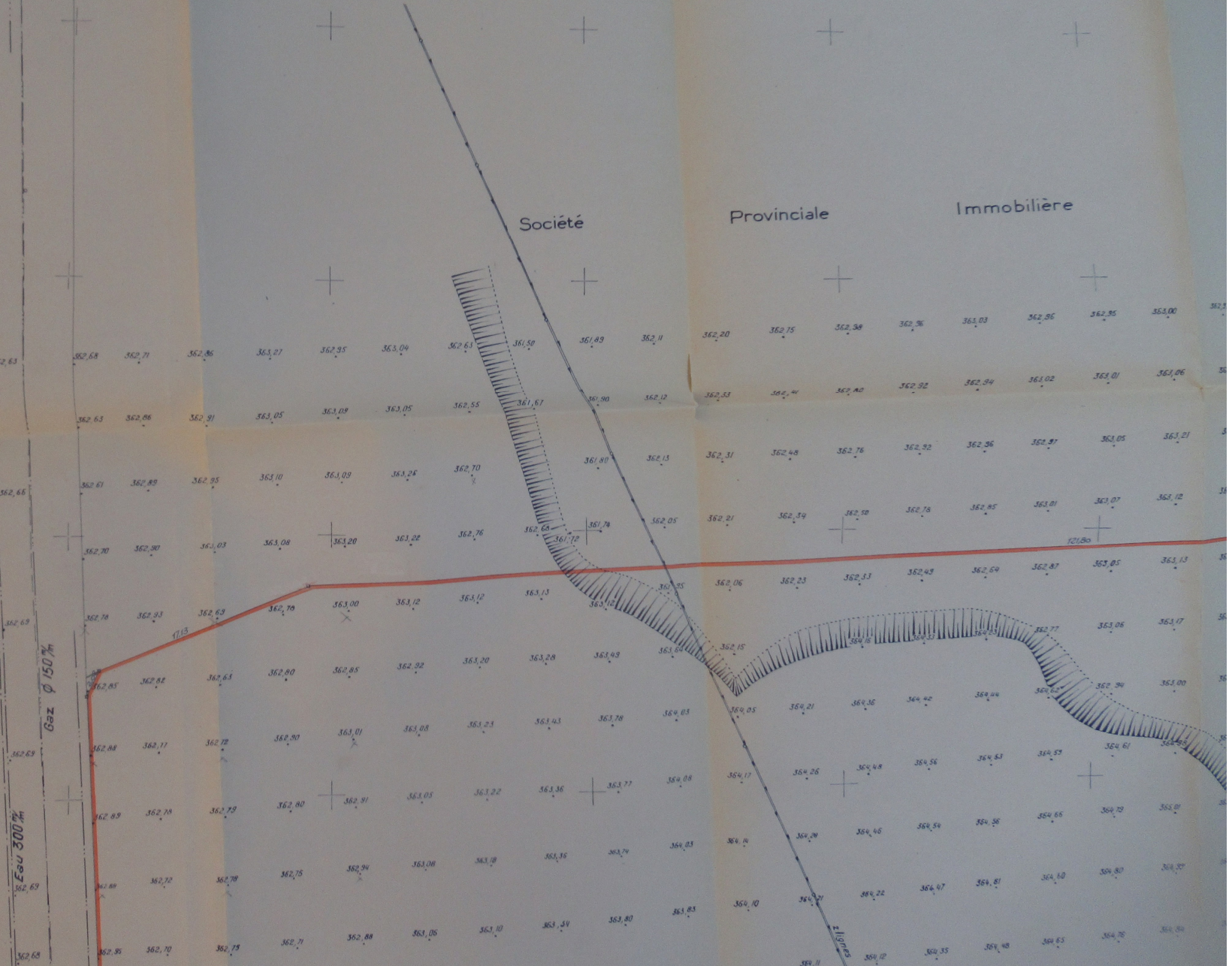

S.N.C

Usines

des

Avenue

Lersain H.T. 16 AV

HT 15 AV

7 tables

continua 440/1220 V

Eau Ø 150 mm

Eau 300 mm

Ø 150 mm

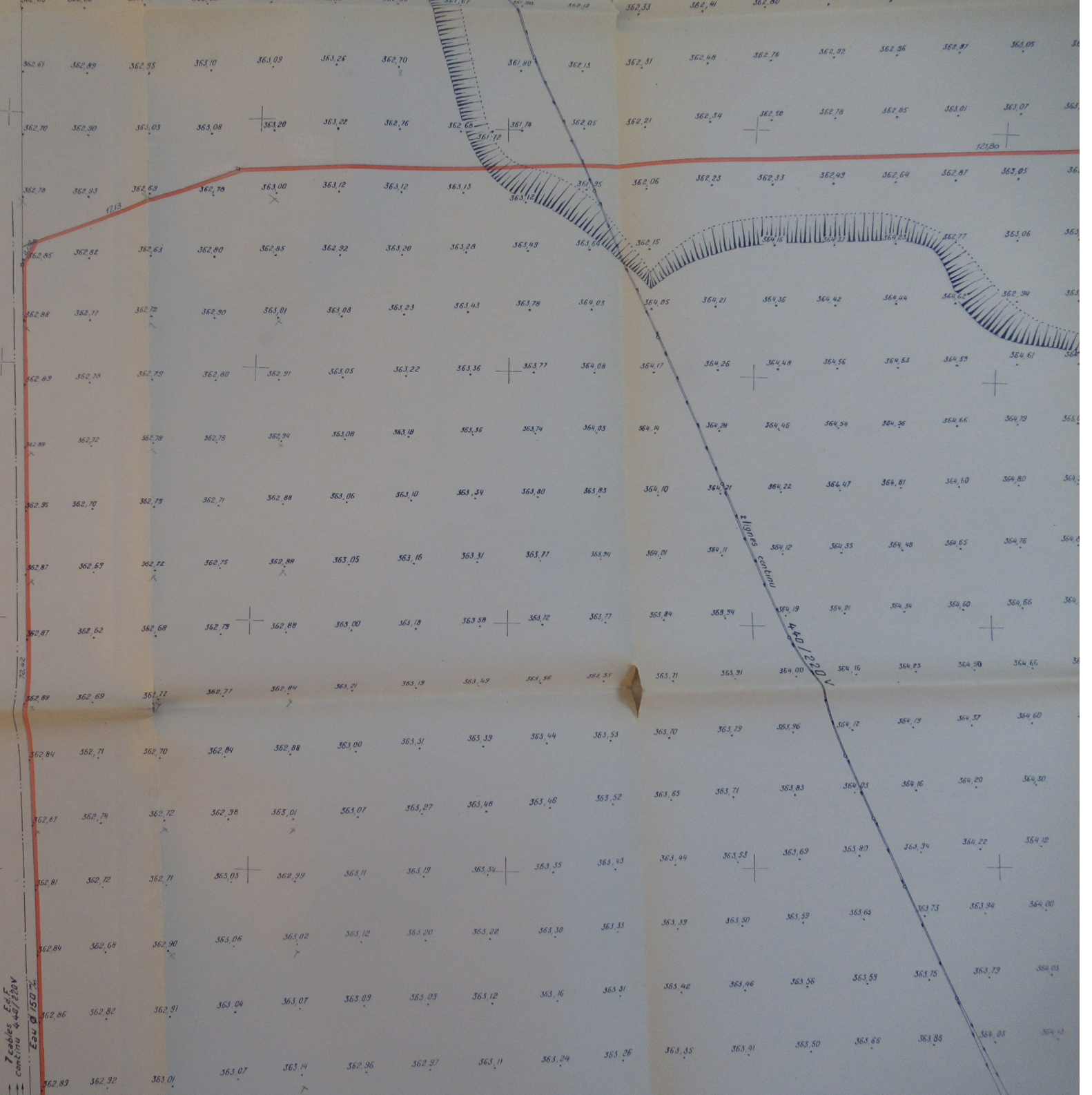

S.N.C.F.

Cables

Usines

Eau 300 m

des

Avenue

HT 15 kV

HT 15 kV

T cables Ed. 1
contrôle 4-47/20V

Eau 150 m

Gaz 150 m

1713

782.42

11 Usines continue

401200 V

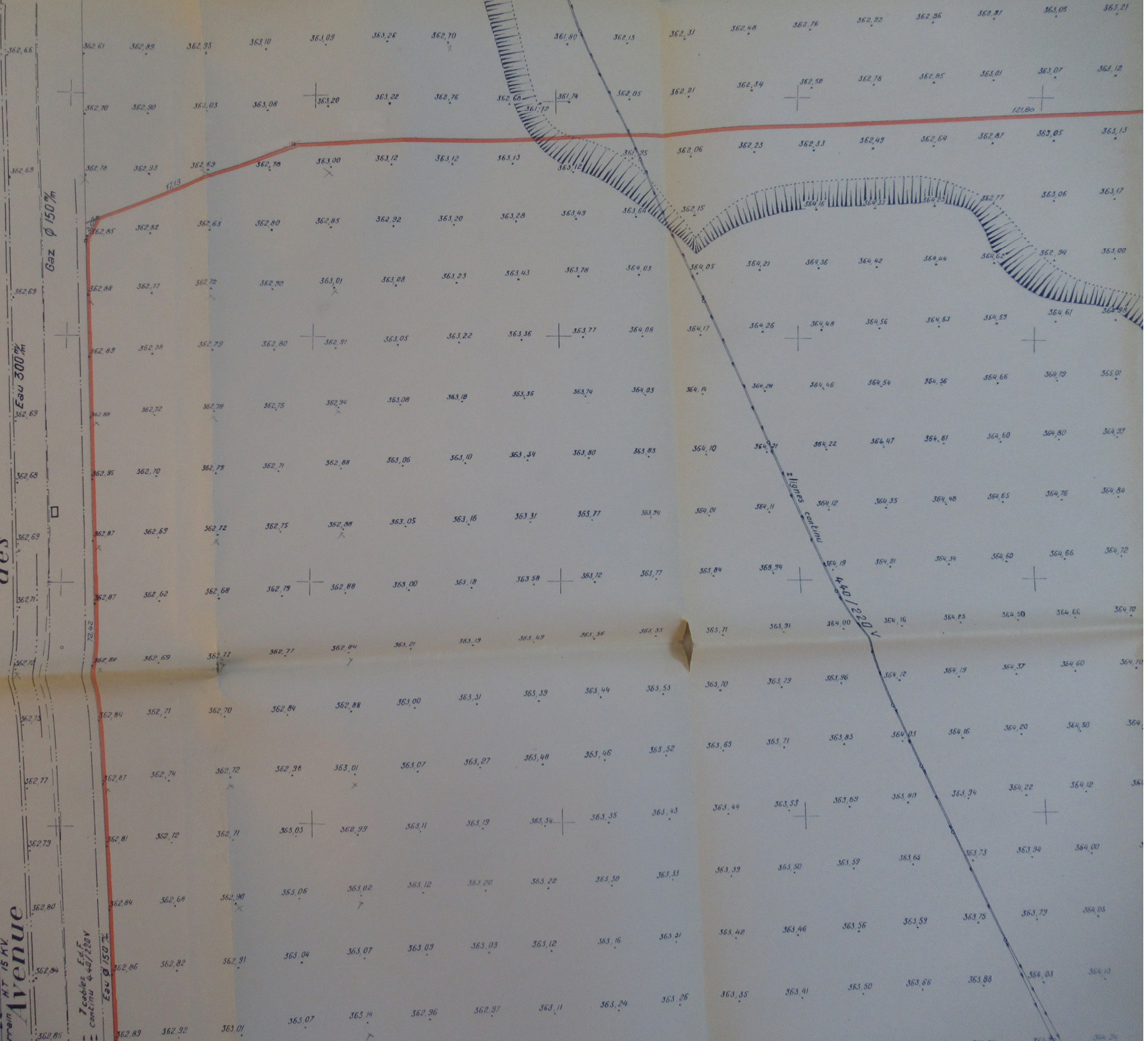

S.N.C.F.

Cable souterrain H.T. 15 KV

Cable souterrain HT 15 KV
Egout ϕ 100cm Avenue

Ligne électrique H.T. 15 KV

GAZ 400 mm

GAZ 150 mm

7 cables Ed.F.
continu 440/220V

7 cables Ed.F.
continu 440/220V
Eau ϕ 150 mm

Rue Ernest

GAZ - Ed.F.



S.N.C.F.

Cable souterrain H.T. 15 KV

Cable souterrain H.T. 15 KV
Avenue

Egout ϕ 100 cm

Ligne électrique H.T. 75 KV

GAZ 400 mm

GAZ 750 mm

7 cables Ed.F.
continus 440/220V

Eau ϕ 150 mm

7 cables Ed.F.
continus 440/220V

Eau ϕ 150 mm

Rue

Ernest

GAZ - Ed.F.

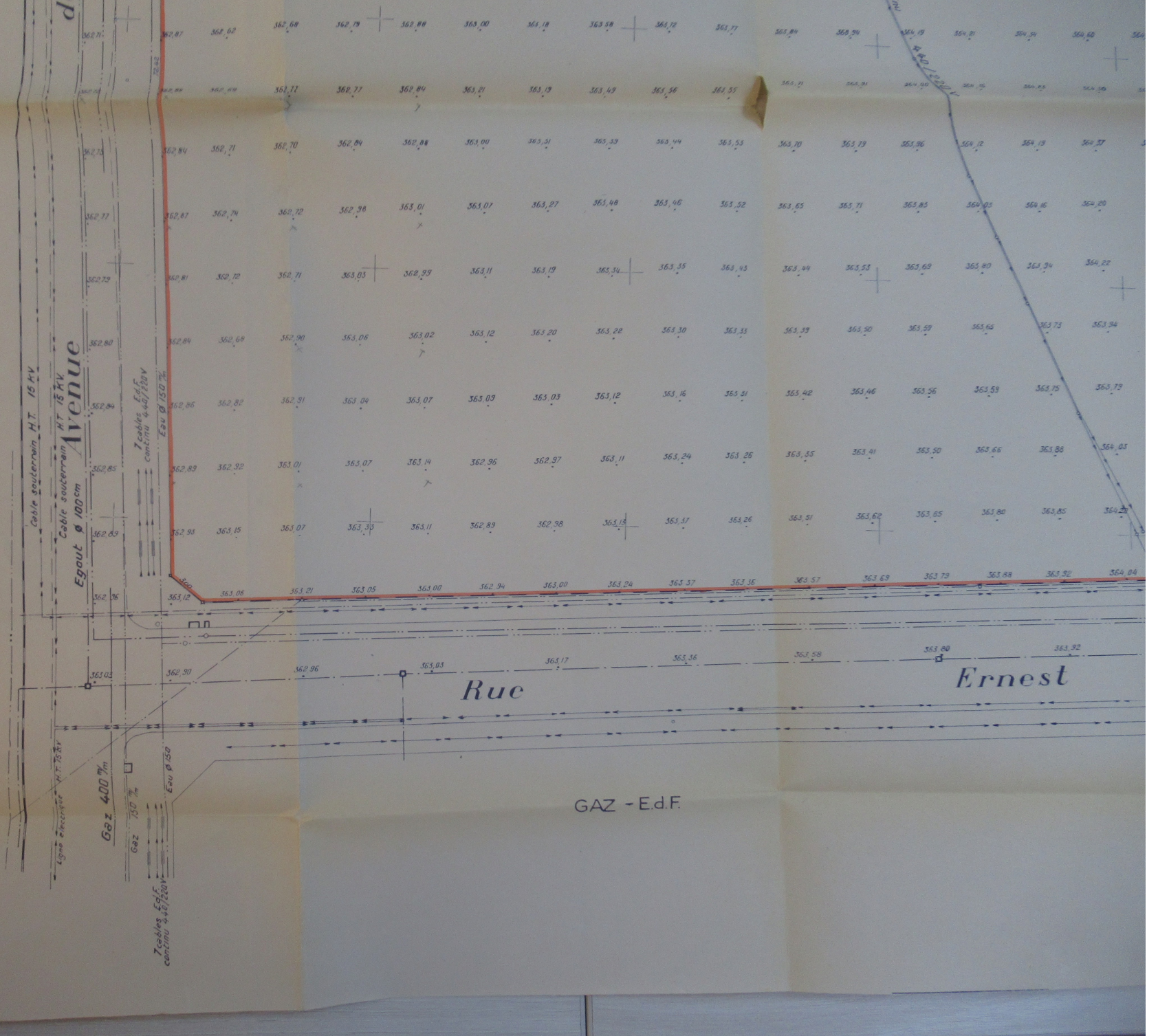

té

Provinciale

Immobilière

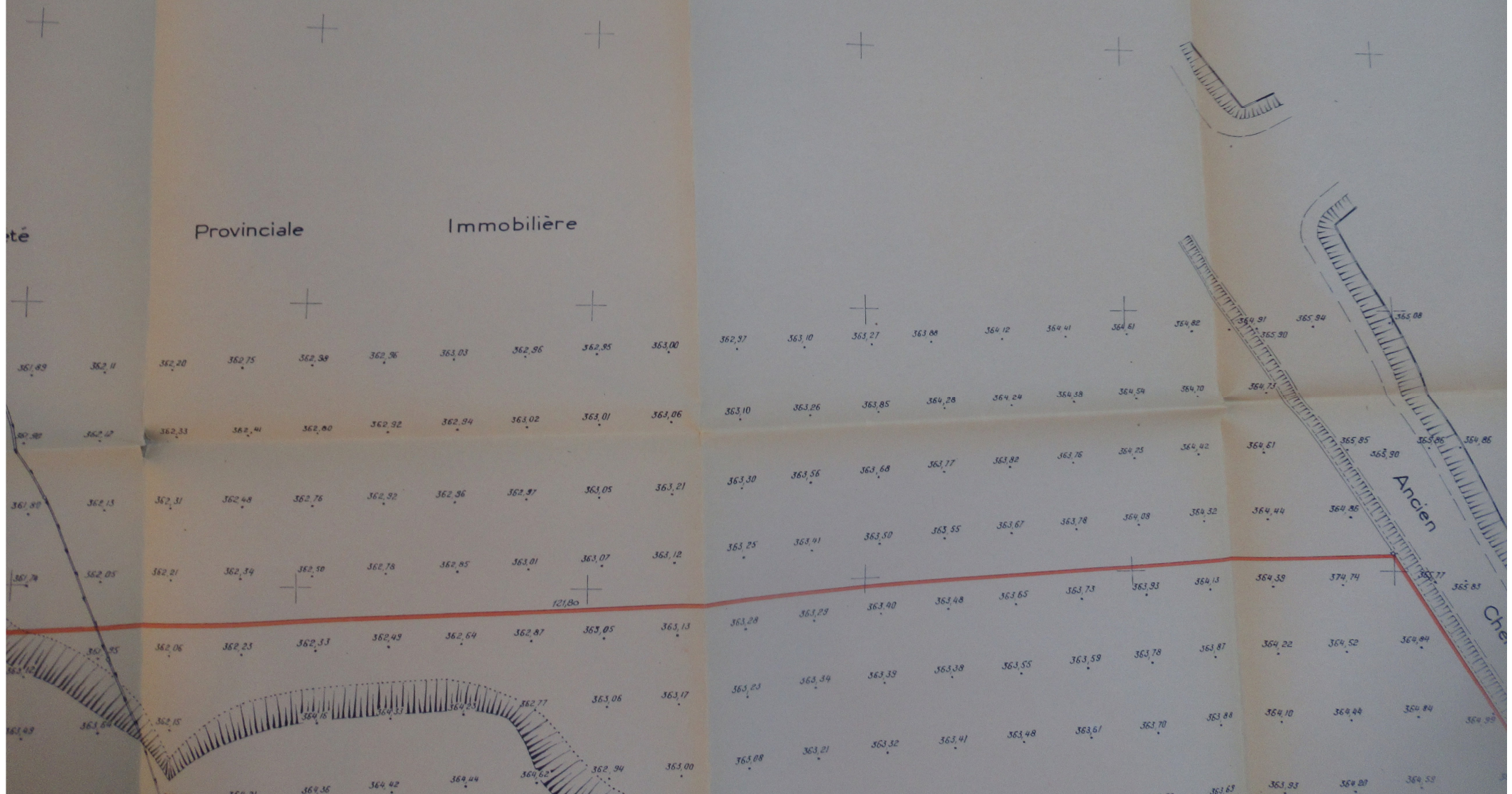

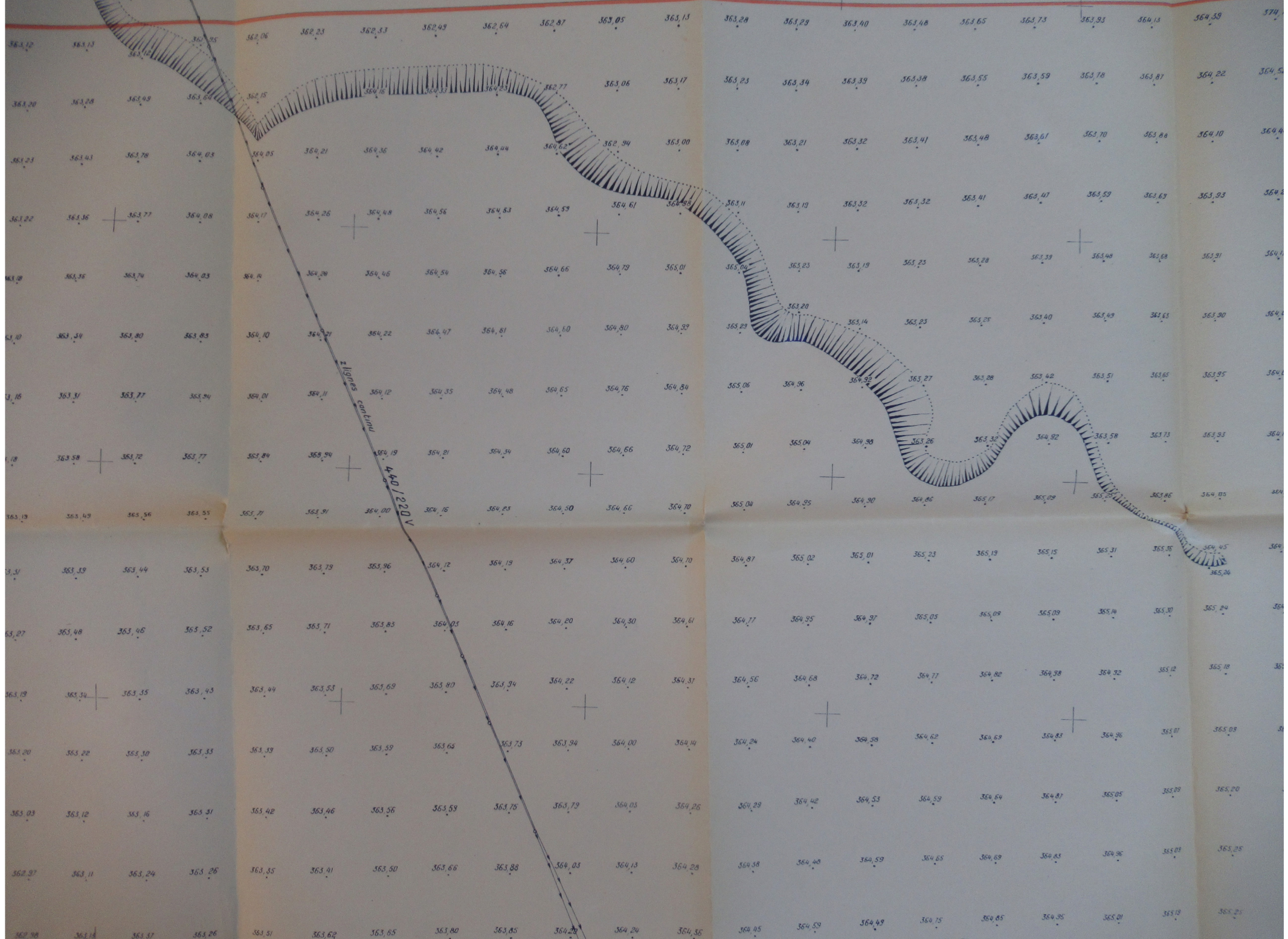

Depart en Sauternain vers E. F. (Lignac)

Lignes aériennes P.T.T. Leale sauternain H.T. 15 KV

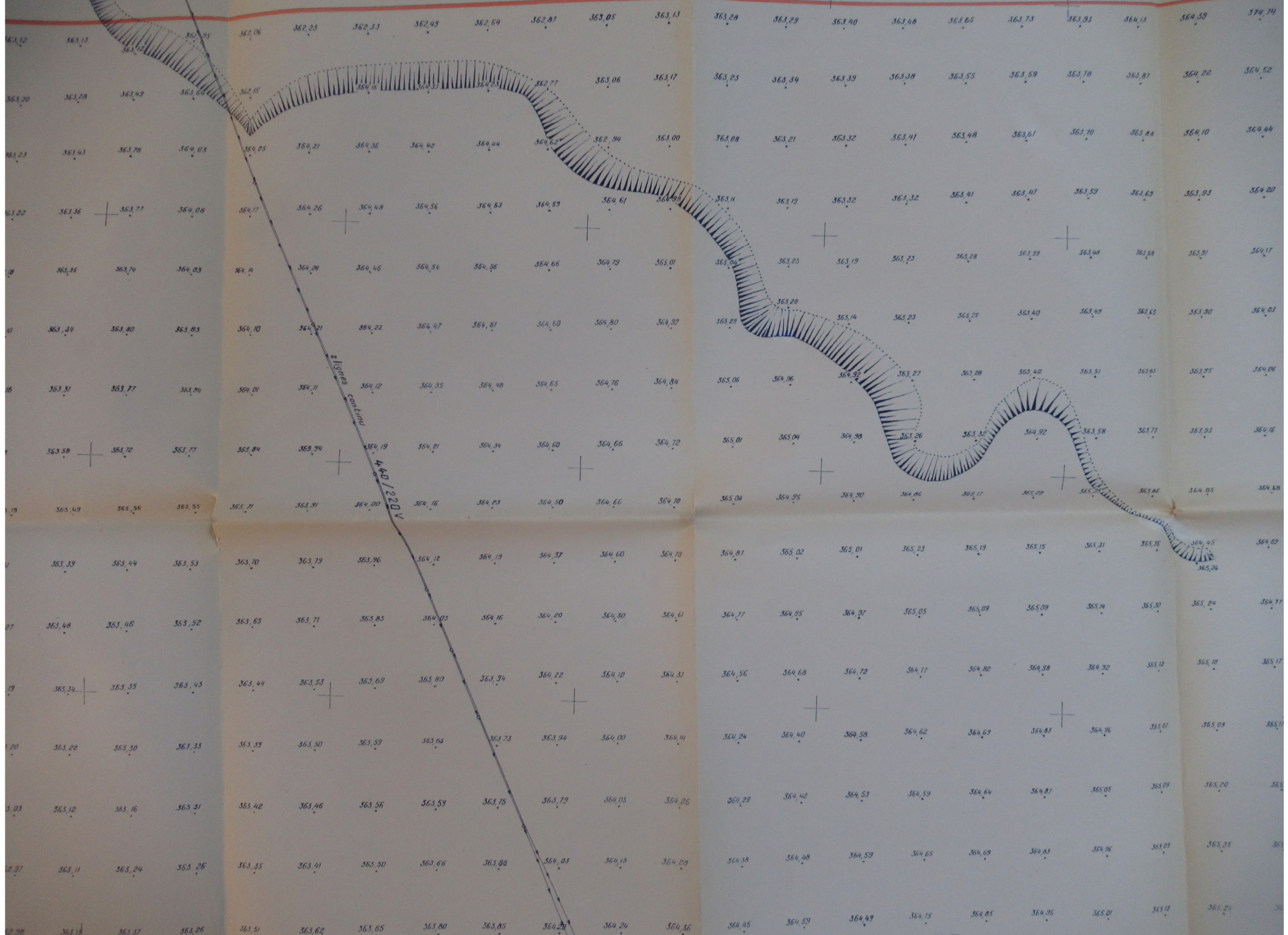

Départ en Souterrain
Vers E.d.F (Ligne)

Lignes aériennes P.T.T.
1 cable souterrain H.T. 15 KV

2 lignes souterraines
400 / 220 V

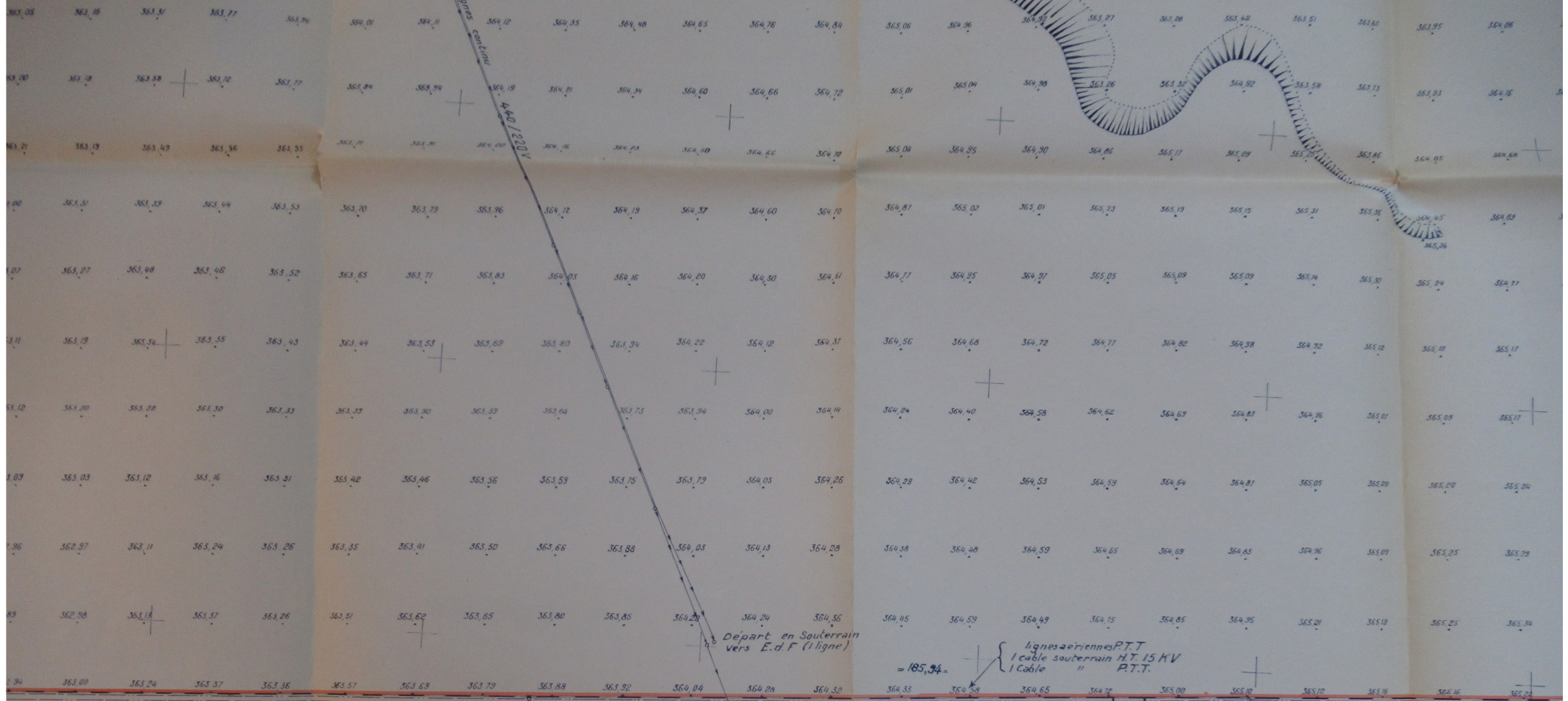

Depart en Souterrain
vers E.d.F (ligne)

= 185,34 =
lignes aeriennes P.T.T
1 cable souterrain H.T. 15 KV
1 cable " " P.T.T.

Chambre P.T.T.

Ernest

Thierry

Eau 300 %
150 %

Egout Ø 100

2 Cables H.T.
1 cable HT

GAZ - E.d.F.

GA

Lignes caténiennes

440 / 220 V

Départ en Souterrain Vers E.d.F (ligne)

= 185,34 m

Lignes aériennes P.T.T.
1 cable souterrain H.T. 15 KV
1 cable " " P.T.T.

Chambre P.T.T.

Eau 300 mm
150 mm

Egout ø 100

2 Cables H.T. 15
1 cable H.T.

Ernest

Thierry

GAZ - E.d.F.

GA

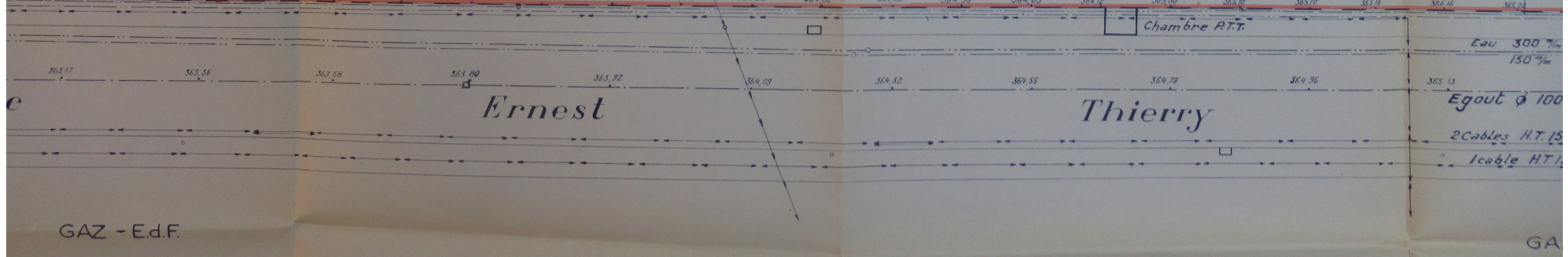
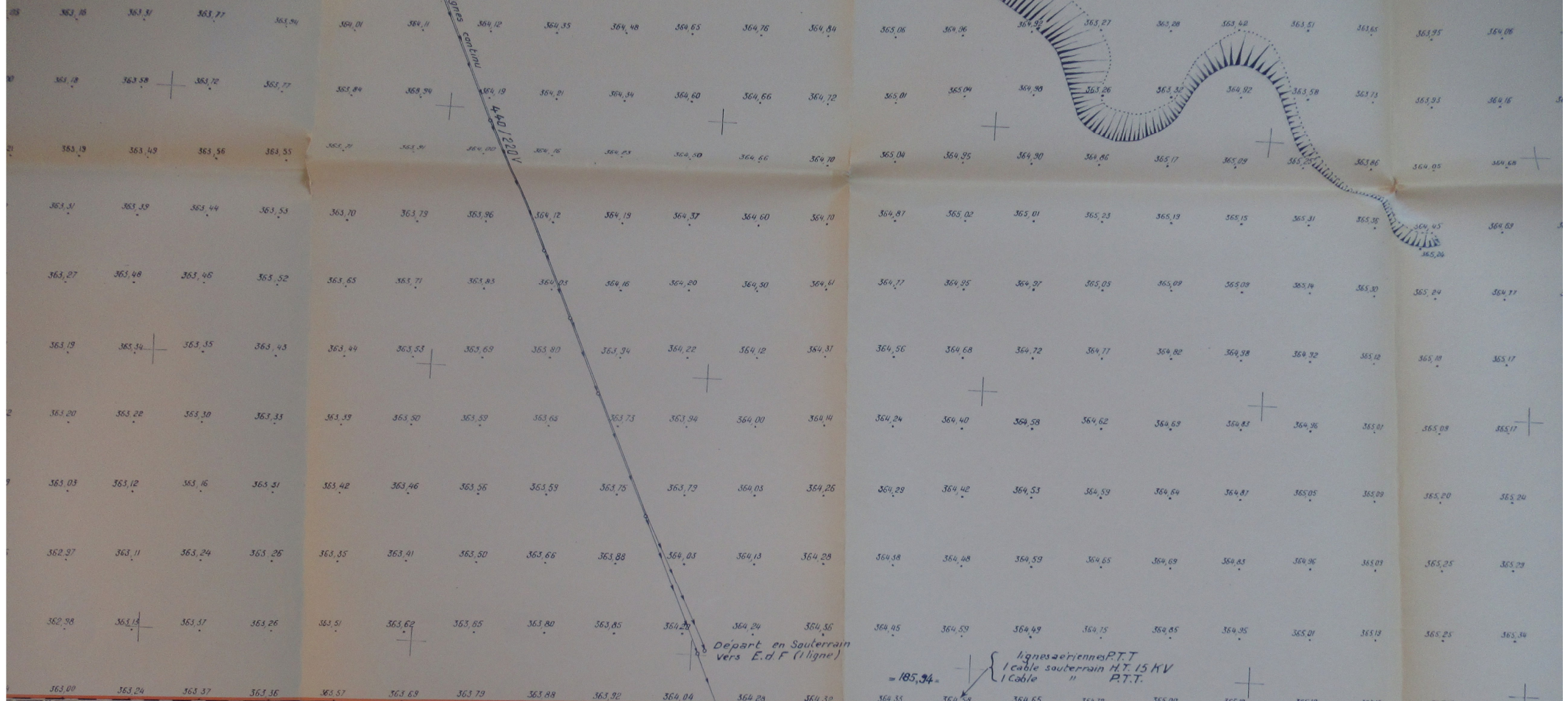

BELFORT

Section D_Lieu-dit: Les Barres_N°315p

PLAN

d'une propriété de la Société
DOLLFUS - MIEG et Cie
(D.M.C.)

Echelle: 1/200



16 JAN 1956

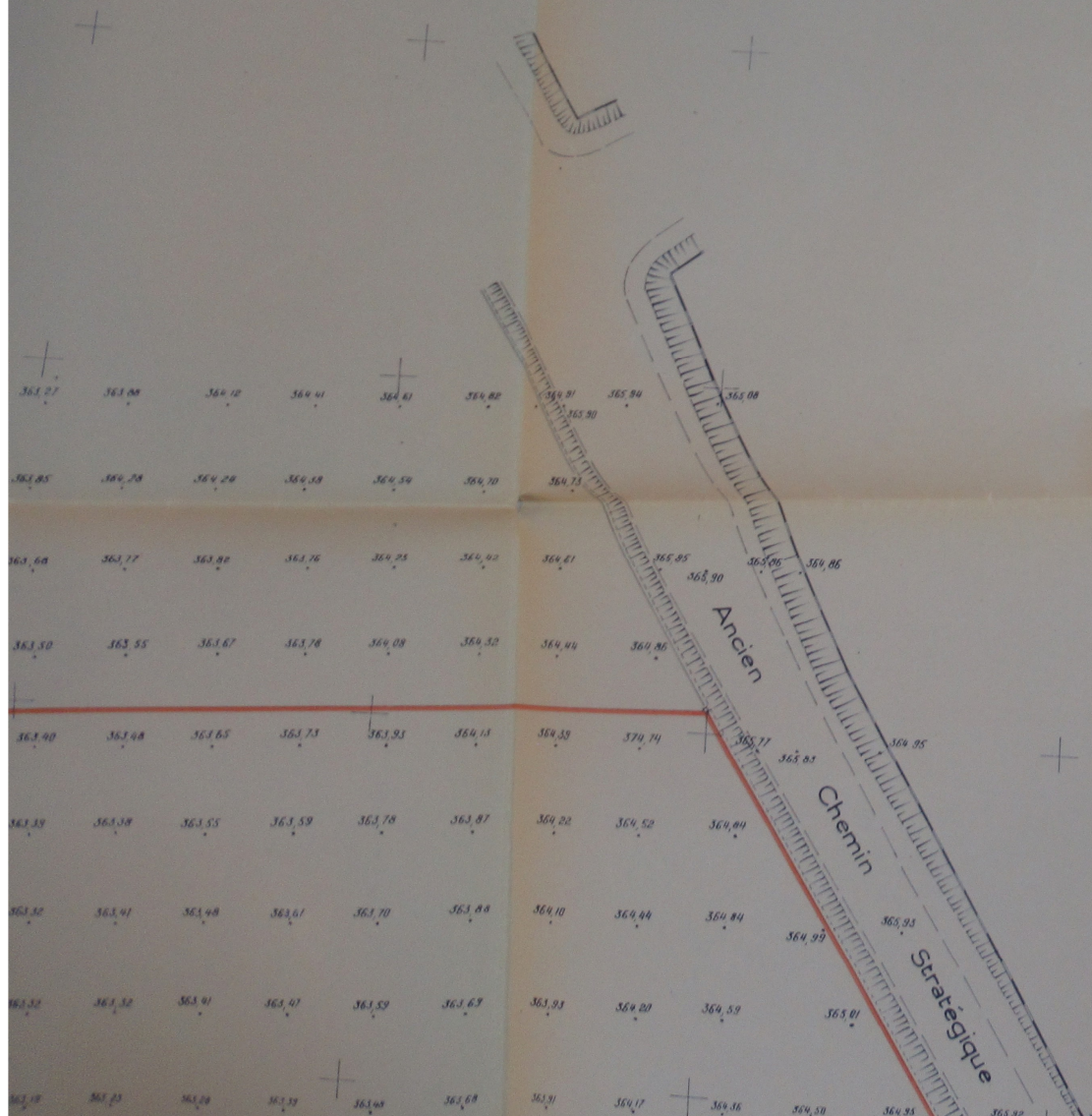

18 JAN 1956

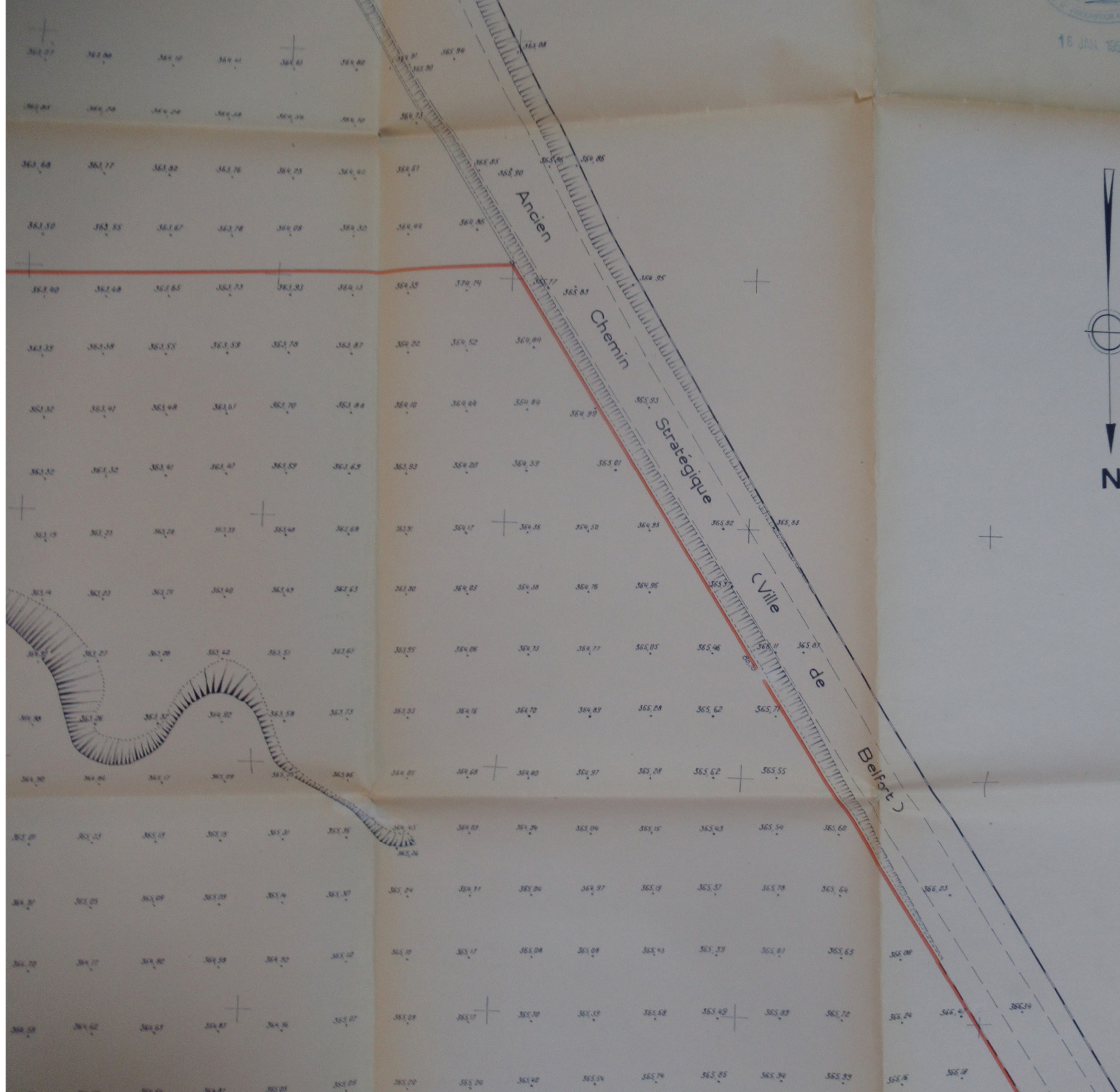

16 JAN 1956

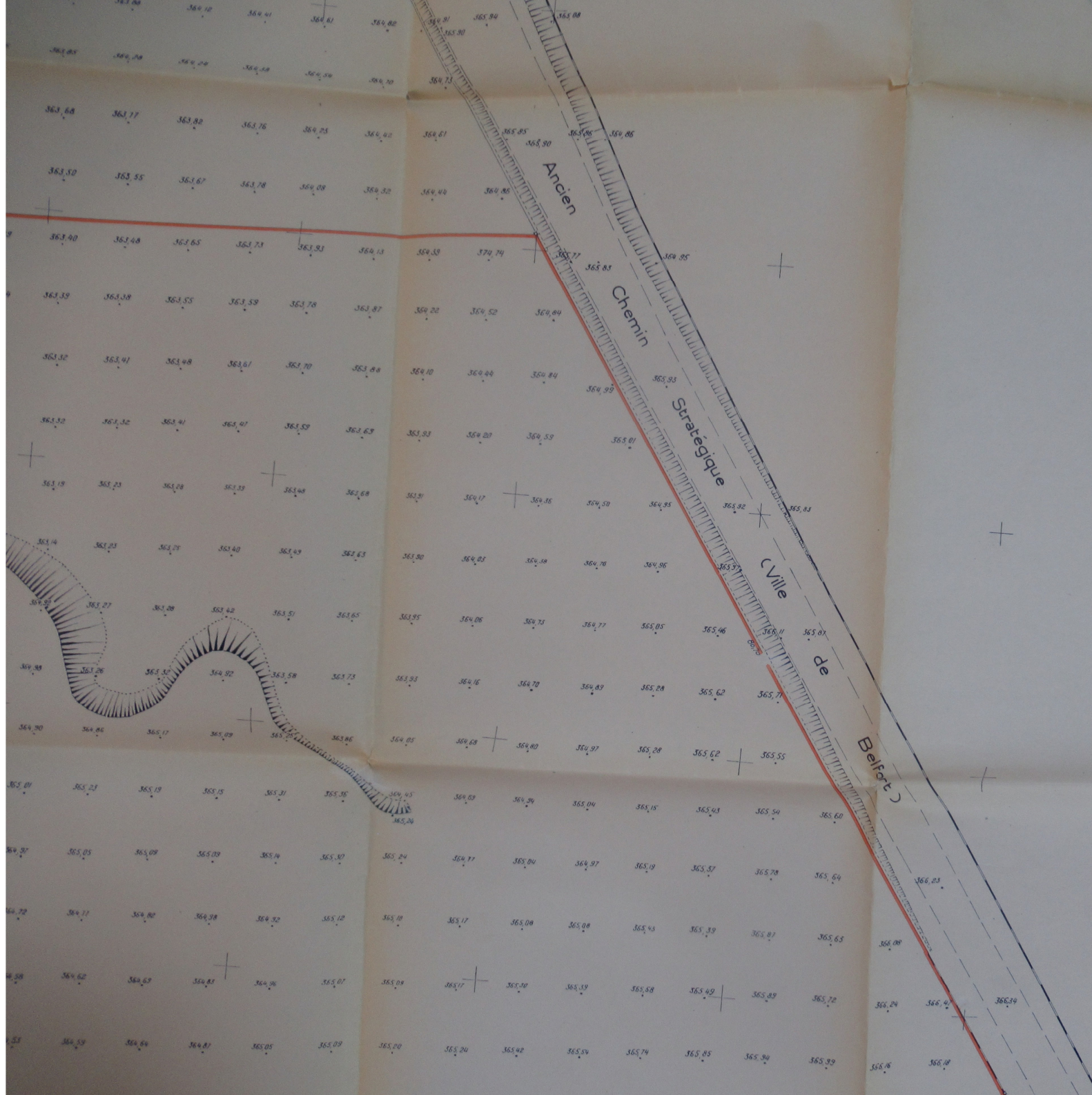

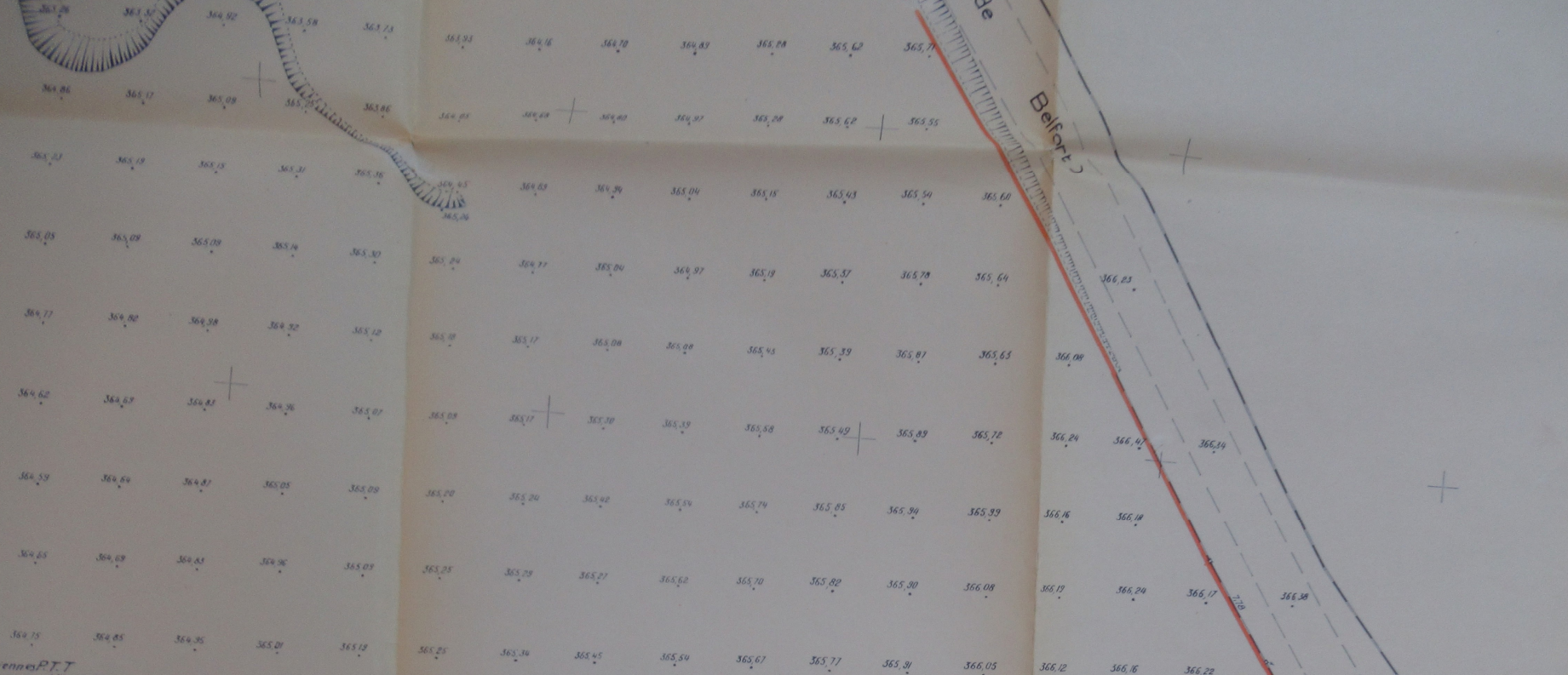

enne RTT
rain HT 15 KV
RTT.

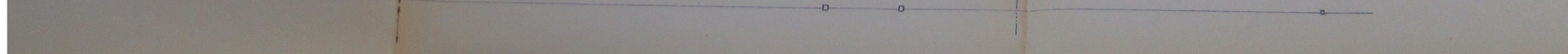
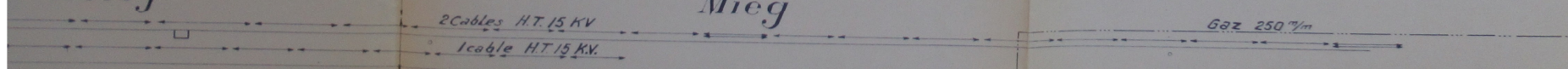
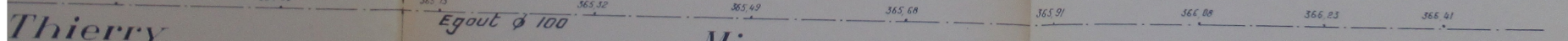
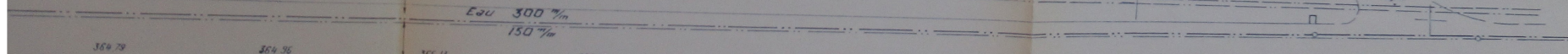
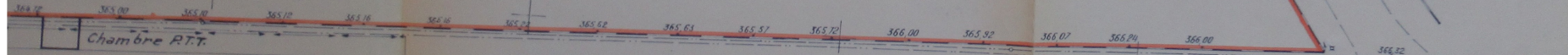

Thierry

Mieg

GAZ - EdF.

BELFORT

Section C . Lieudit : " Les Barres "

N° 356 p, 357 p

PLAN

de la parcelle cédée par Mme KOENIG
Mathilde à M. MIGNOT Henri .

ECHELLE: 1/100

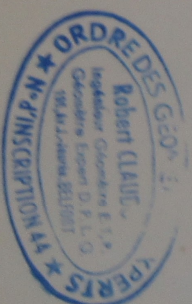

31 JUN 1963

Robert CLAUDON
Géomètre - Expert - Foncier D.P.L.G.

966/1900 -

BELFORT

Section C. Lieudit "Les Barres"
N° 356 p. 357 p.

PLAN

de la parcelle cédée par Mme KOENIG
Mathilde à M. MIGNOT Henri.

ECHELLE: 1/100



131 Juin 1963

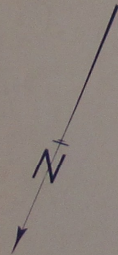

REPRODUCTION INTERDITE

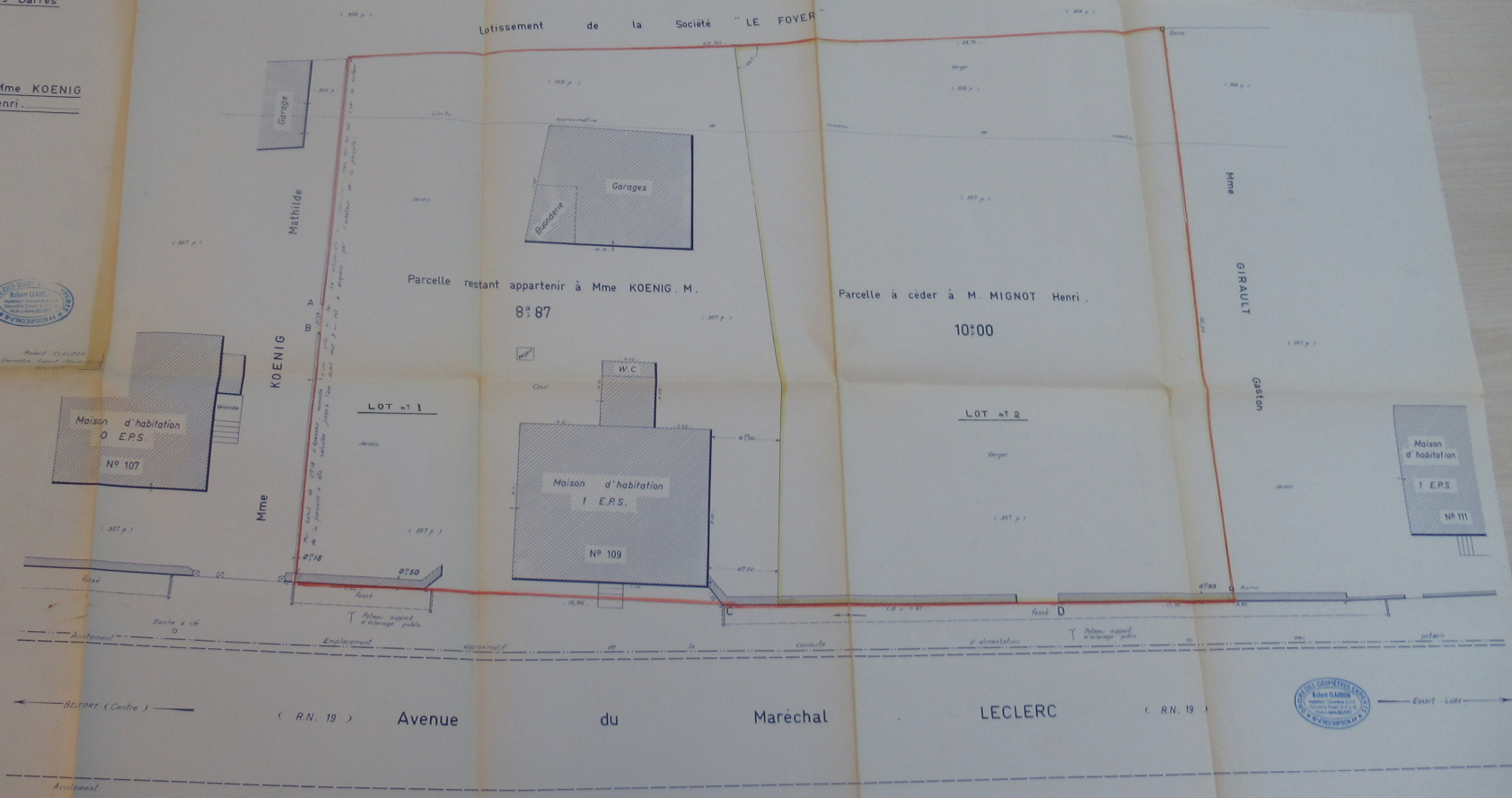
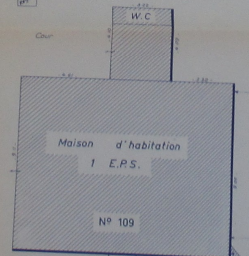
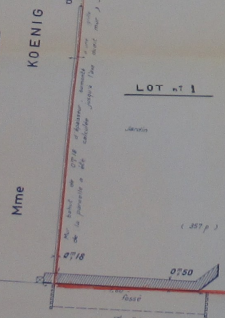
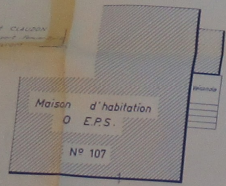

BELFORT

Section C. Lieudit "Les Barres"
N° 356p. 357p

PLAN
de la parcelle cédée par Mme KOENIG
Mathilde à M. MIGNOT Henri.

ECHELLE, 1/100



131 Juin 1963

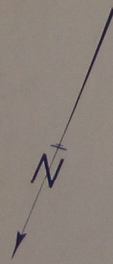

Lotissement de la Société "LE FOYER"

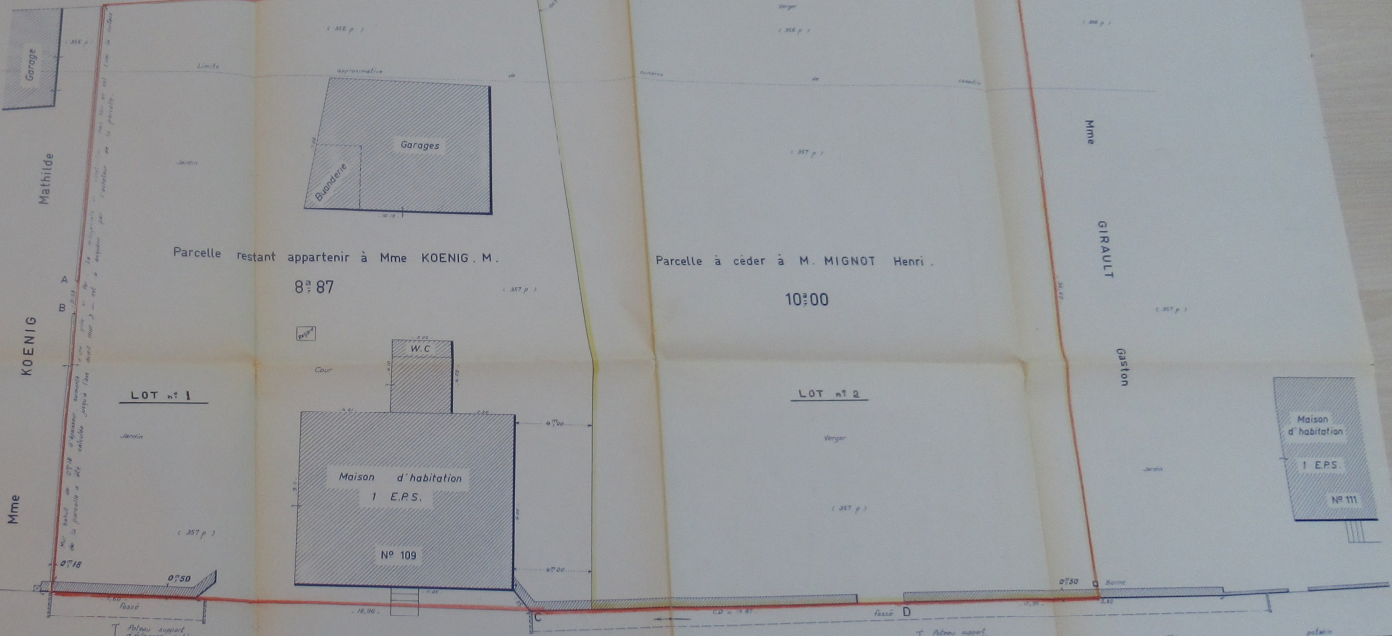

LOT n° 1

LOT n° 2

(R.N. 19) Avenue du Maréchal LECLERC (R.N. 19)



REPRODUCTION INTERDITE

BELFORT

Section C. Lieudit: "Les Barres"

N° 356p. 357p

PLAN

de la parcelle cédée par M^{me} KOENIG
Mathilde à M. MIGNOT Henri.

ECHELLE: 1/100

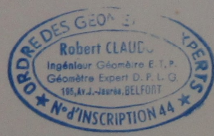

31 JUIL 1963

966/1900-

Robert CLAUDON
Géomètre - Expert - Foncier D.P.L.O.
BELFORT

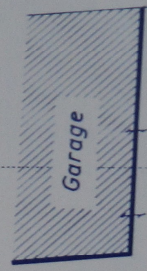
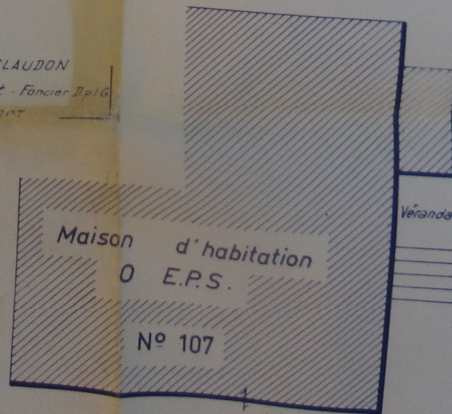

Mathilde

KOENIG

M^{me}

(356 p)
(357 p)
A
B
une grille en fer. La mitoyenneté en construction - mais non en sol - est à acquies par l'acheteur de la parcelle.
une grille en fer. La mitoyenneté en construction - mais non en sol - est à acquies par l'acheteur de la parcelle.

LOT n° 1

Jardin

Parcelle restant appartenir

8^a 87

Lotissement

Limite

Jardin

Buanderie

Regard

Cour

Mais

BELFORT

Section C. Lieudit: "Les Barres"

N° 356p. 357p

PLAN

de la parcelle cédée par Mme KOENIG
Mathilde à M. MIGNOT Henri.

ECHELLE: 1/100



Robert CLAUDON
Géomètre - Expert - Foncier D.P.L.G.
BELFORT

31 JUIN 1963

966/1900-

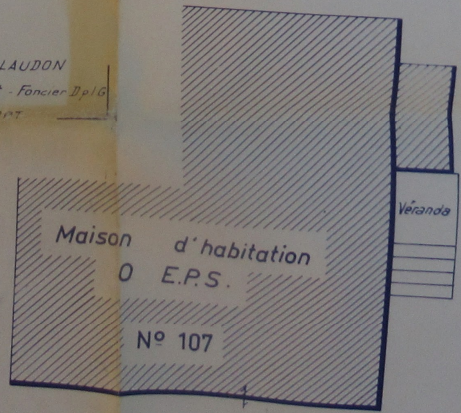

Mme

KOENIG

Mathilde

Garage

(356 p)

(356 p)

La limite de surface (car la surface) a été calculée jusqu'à l'axe du mur (est à acquiescer par l'acheteur de la parcelle). La mitoyenneté en construction - mais non en sol - est acquise par l'acheteur de la parcelle.

A
B

Parcelle restant appartenant à

8^{es} 87

LOT n° 1

Lotissement

Limite

Jardin

Jardin

Regard

Cour

Buanderie

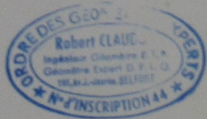

131 JUIN 1963

Robert CLAUDON
Géomètre-Expert, Belfort

966/1900

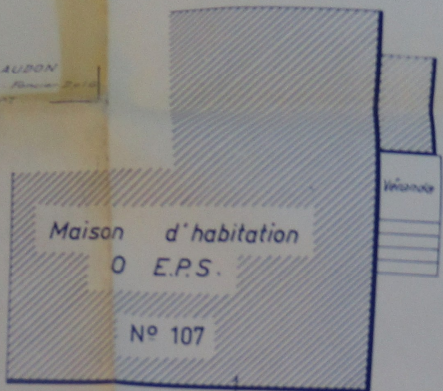
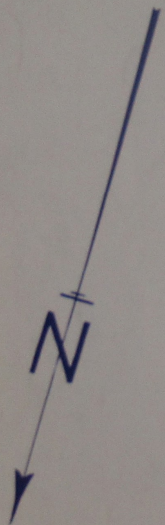

KOENIG

Mme

LOT n° 1

Jardin

(357 p)

(357 p)

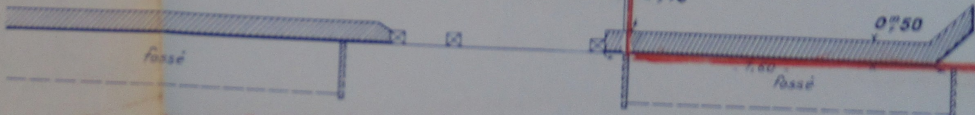

Accotement

Emplacement

approximatif

← BELFORT (Centre) →

(R.N. 19)

Avenue

Accotement

REPRODUCTION INTERDITE

966/1900 - Juin 1963

8:87



Cur

P.P.

P.P.

P.P.

P.P.

P.P.

P.P.

P.P.

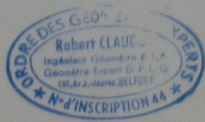

31 JUIN 1963

966/1900

Robert CLAUDON
Géomètre-Expert - Belfort

8^a 87



Cour

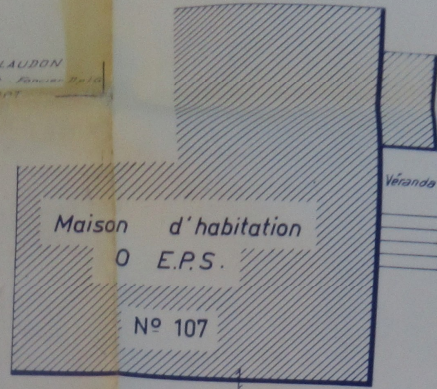

KOENIG

Mme

LOT n° 1

Jardin

(357 p)

(357 p)

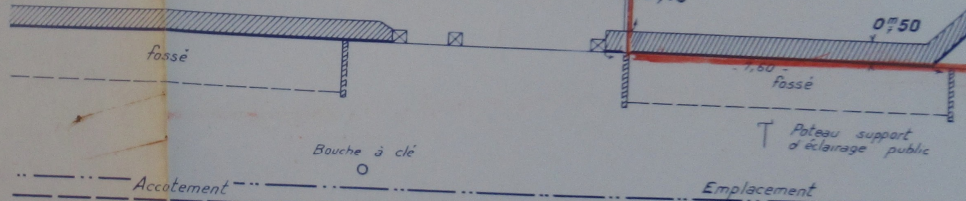

Accotement

Emplacement

approximatif

BELFORT (Centre)

(R.N. 19)

Avenue

REPRODUCTION INTERDITE

Accotement

966/1900 - Juin 1963

Lotissement de la Société "LE FOYER"

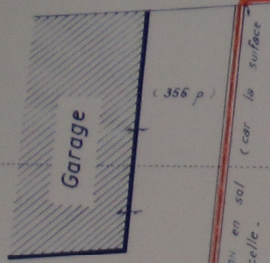

Mathilde

(356 p)
 (car la surface)

Limite

(356 p)

approximative

52,90

28,75

Verger

(356 p)

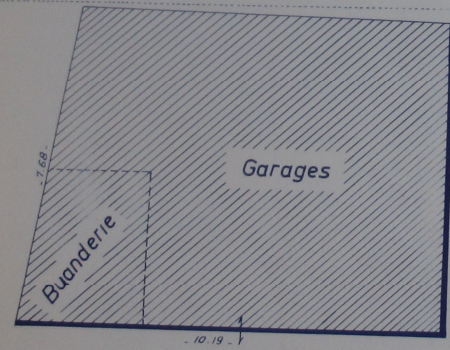

Parcelle restant appartenir à Mme KOENIG. M.

8^a/₈₇

(357 p)

Parcelle à céder à M. MIGNOT Henri

10^a/₀₀

KOENIG

A
B

3,55
3,18

me
 ut de 0,718 d'épaisseur surmonté
 parcelle a été calculée jusqu'à l'axe
 d'une grille en fer
 La mitoyenneté en construction
 est acquise par l'acheteur de la parcelle.

LOT n° 1

Jardin

Pegard

Cour

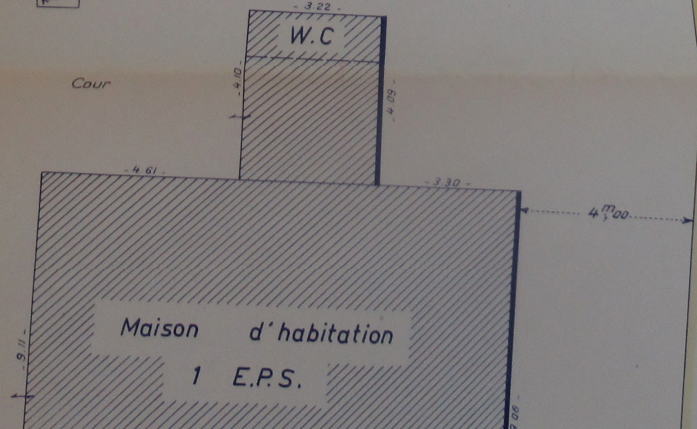

LOT n° 2

Verger

(357 p)

(356 p)

Lotissement de la Société " LE FOYER "

(351

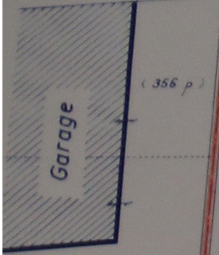

Mathilde

(356 p)

Limite

approximative

52,90 -

- 28,75 -

Verger

(356 p)

de

de

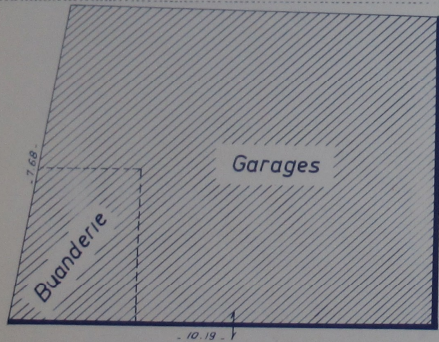

(357 p)

Parcelle restant appartenir à Mme KOENIG . M .

Parcelle à céder à M. MIGNOT Henri .

8^a 87

(357 p)

10^a 00

Regard

Cour

W.C

LOT n° 1

LOT n° 2

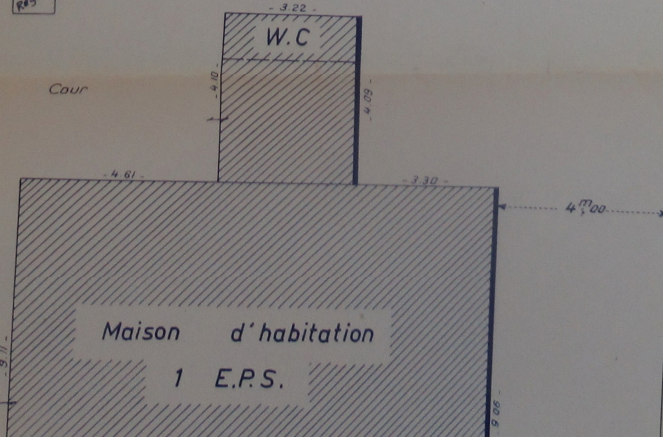

Verger

(357 p)

KOENIG

A

B

(356 p)

(car la surface

mes non en sol

de la parcelle .

Le mitoyenneté en construction

est à acquiescer par

l'acheteur de la parcelle .

une grille en fer

à une grille en fer

de 0,18 d'épaisseur surmontée

d'une grille en fer

celle-ci a été calculée jusqu'à l'axe

Jardin

Parcelle restant appartenir à Mme KOENIG . M .

Parcelle à céder à M MIGNOT Henri .

8^a 87

10^a 00

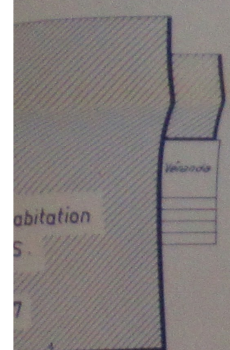

KOENIG

Mme

A
B

La limite de la parcelle est à engager par la
 mur basculé de 0^m18 et épaisseur terminée par un
 de la parcelle a été calculée jusqu'à l'axe du mur) est à engager par la

LOT n° 1

Jardin

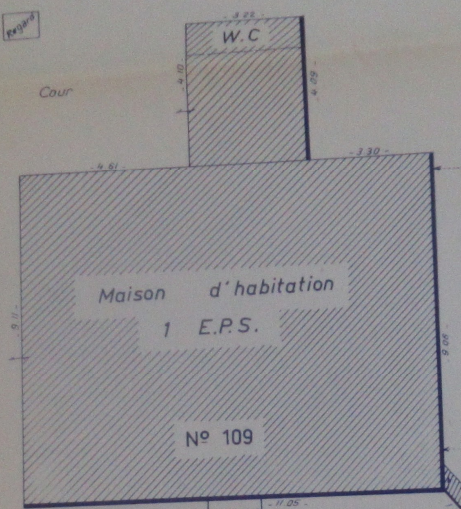

LOT n° 2

Verger

(357 p)

(357 p)

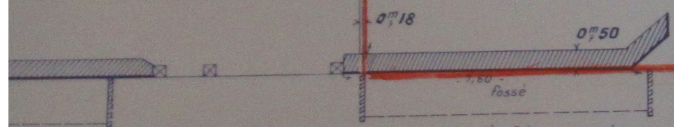

Poteau support d'éclairage public

Emplacement

approximatif

- 15,96 -

de

la

conduite

d'alimentation

fossé D

Poteau d'éclairage

Centre) ———

(R.N. 19)

Avenue

du

Maréchal

LECLERC

Parcelle restant appartenir à Mme KOENIG . M .

Parcelle à céder à M. LECLERC

8^a 87

10^a 00

KOENIG

Mme

A
B

Mur bâtut de 0^m18 d'épaisseur, ornenté d'une grille et sur la mitoyenneté de la parcelle a été calculée jusqu'à l'axe du mur J - est à acquiescer par

LOT n° 1

Jardin

(357 p)

(garage)

Cour

W.C

Maison d'habitation
1 E.P.S.

N° 109

- 16,96 -

LOT n° 2

Verger

(357 p)

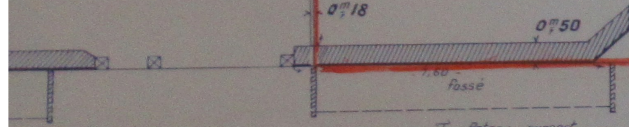

Bouche à clé

Poteau support d'éclairage public

Emplacement

approximatif

de

la

conduite

d'alimentation

fossé D

Poteau sup d'éclairage

(R.N. 19)

Avenue

du

Maréchal

LECLERC

(356 p)

LE FOYER

- 28,75 -

Verger

(356 p)

numeros

de

cadastre

Barne

(356 p)

(357 p)

Parcelle à céder à M. MIGNOT Henri .

10⁰⁰/₁₀₀

Mme

GIRAULT

(357 p)

Gaston

LOT n° 2

Verger

(357 p)

Jardin

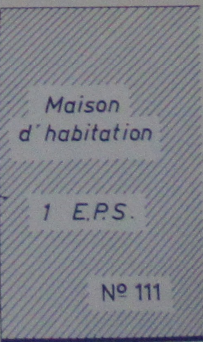

FOYER

(356 p)

- 28,75 -

Verger

(356 p)

numéros

de

cadastre

(357 p)

Parcelle à céder à M. MIGNOT Henri .

10^a 00

LOT n° 2

Verger

(357 p)

Borne

(356 p)

Mme

GIRAULT

Gaston

(357 p)

- 36,50 -

Jardin

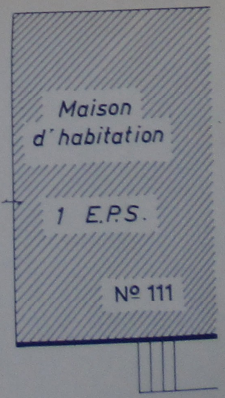

LOT n° 2

Verger

(357 p)

Gaston

Jardin

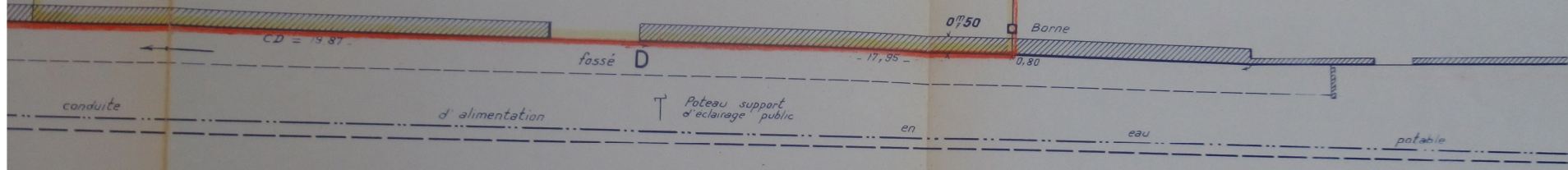
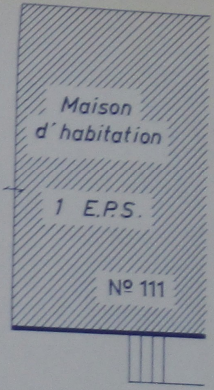

réchal

LECLERC

(R.N. 19)

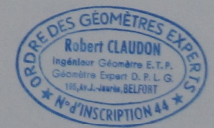

Essert - LURE

LOT n° 2

Verger

(357 p)

(357 p)

Gaston

Jardin

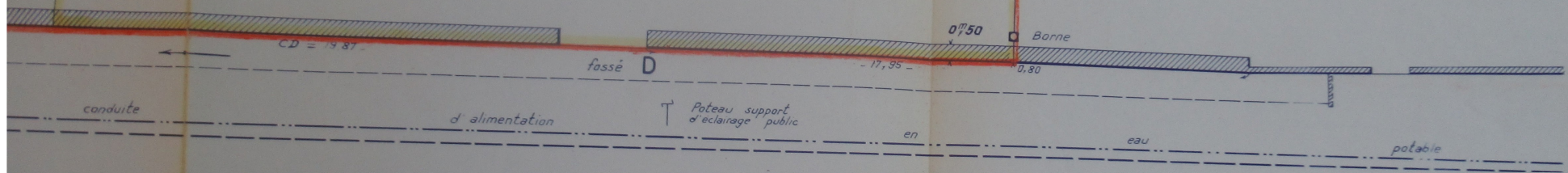
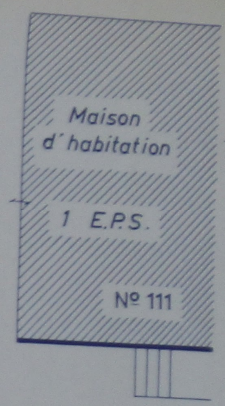

laréchal

LECLERC

(R.N. 19)

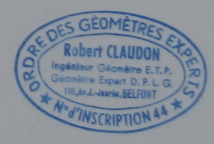

Essert - LURE