

12 DMC 158 - 181

D.M.C

—

Atelier de broderie

Laboratoire

Désignation des plans contenus dans ce dossier

| Numéro d'ordre | Nombres des plans | Désignation | Date d'exécution | Numéro d'ordre | Nombres des plans. | Désignation | Date d'exécution |
|----------------|-------------------|--|------------------|----------------|--------------------|---------------------------------|------------------|
| 1 | 21437 | Atelier de broderie - Installation. | Mars 1927 | 13 | 21673 | Meuble | Juin 1927 |
| 2 | 21983 | Armoire | Octo. 1927 | 14 | 21747 | Escabeau roulant | Juill. 1927 |
| 3 | 21980 | Armoire | Octo. 1927 | 15 | 21728 | Escabeau roulant | Juin 1927 |
| 4 | 22343 | Armoire | Fevr. 1928 | 16 | 21659 | Hotte de ventilation | Juin 1927 |
| 5 | 22001 | Table | Octo. 1927 | 17 | 12928 | Evier en tôle | Juin 1916 |
| 6 | 21669 | Table spéciale | Juin 1927 | 18 | 21679 | Egouttoir | Juin 1927 |
| 7 | 21604 | Laboratoire - Installation rez-de-chaussée | Mai 1927 | 19 | 21813 | Installation d'un évier | Juill. 1927 |
| 8 | 21605 | Laboratoire - Installation 1 ^{er} Etage | " 1927 | 20 | 21822 | Installation d'un évier | Juill. 1927 |
| 9 | 22116 | Magasin pour verreries | Novem. 1927 | 21 | 20829 | Egouttoir | Sept. 1926 |
| 10 | 21820 | Installation des machines au Laboratoire | Aout 1927 | 22 | 21869 | Installation de La transmission | Aout 1927 |
| 11 | 21664 | Meuble double | Juin 1927 | 23 | 18214 | Petite chaudière à débouillir | Mars 1924 |
| 12 | 12970 | Meuble à tiroirs | Juill. 1916 | 24 | 17778 | Appareil à secover | Décem. 1923 |

12 DMC 164



Laboratoire
Plan d'ensemble
du 1er étage

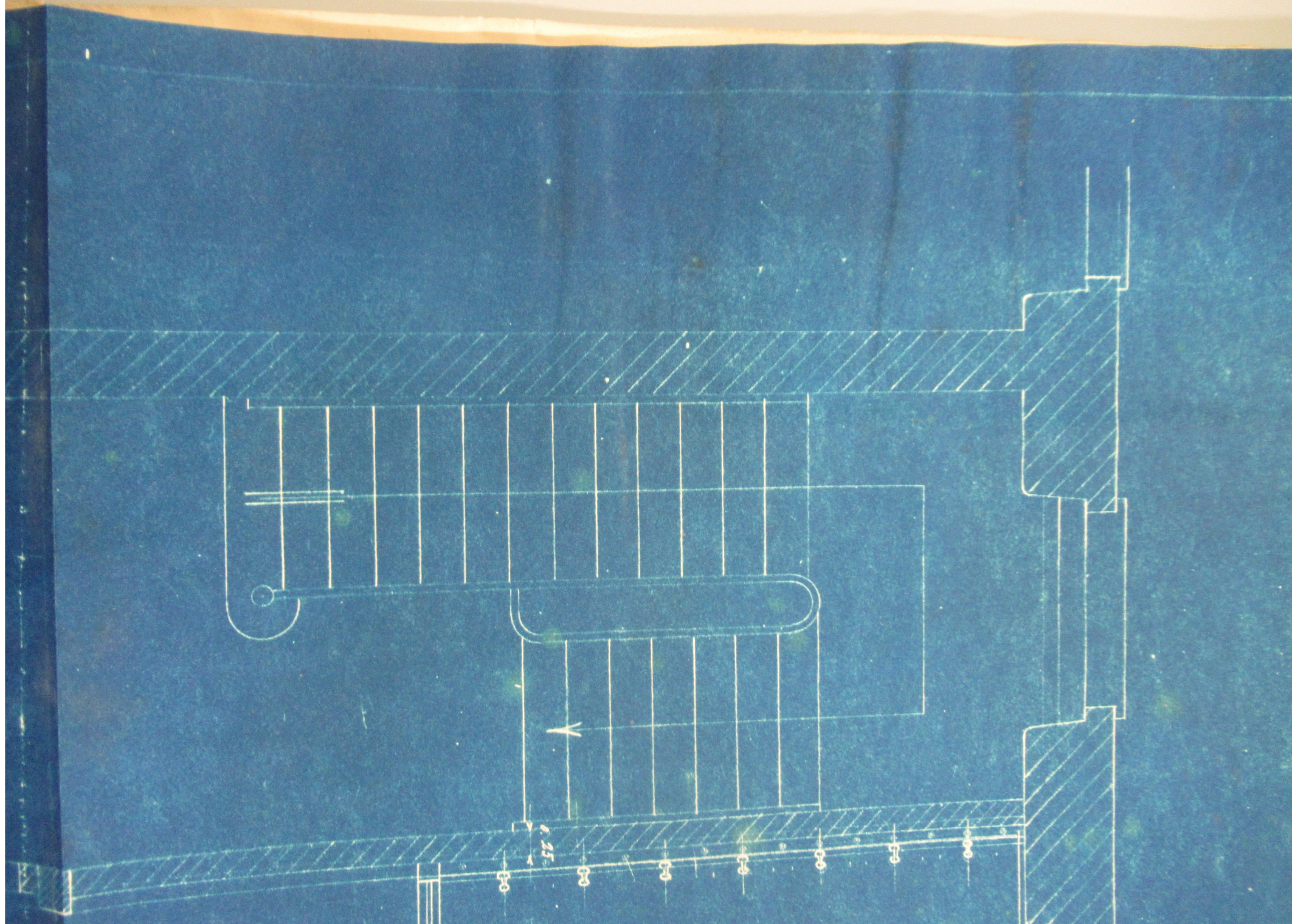

fr. chambre

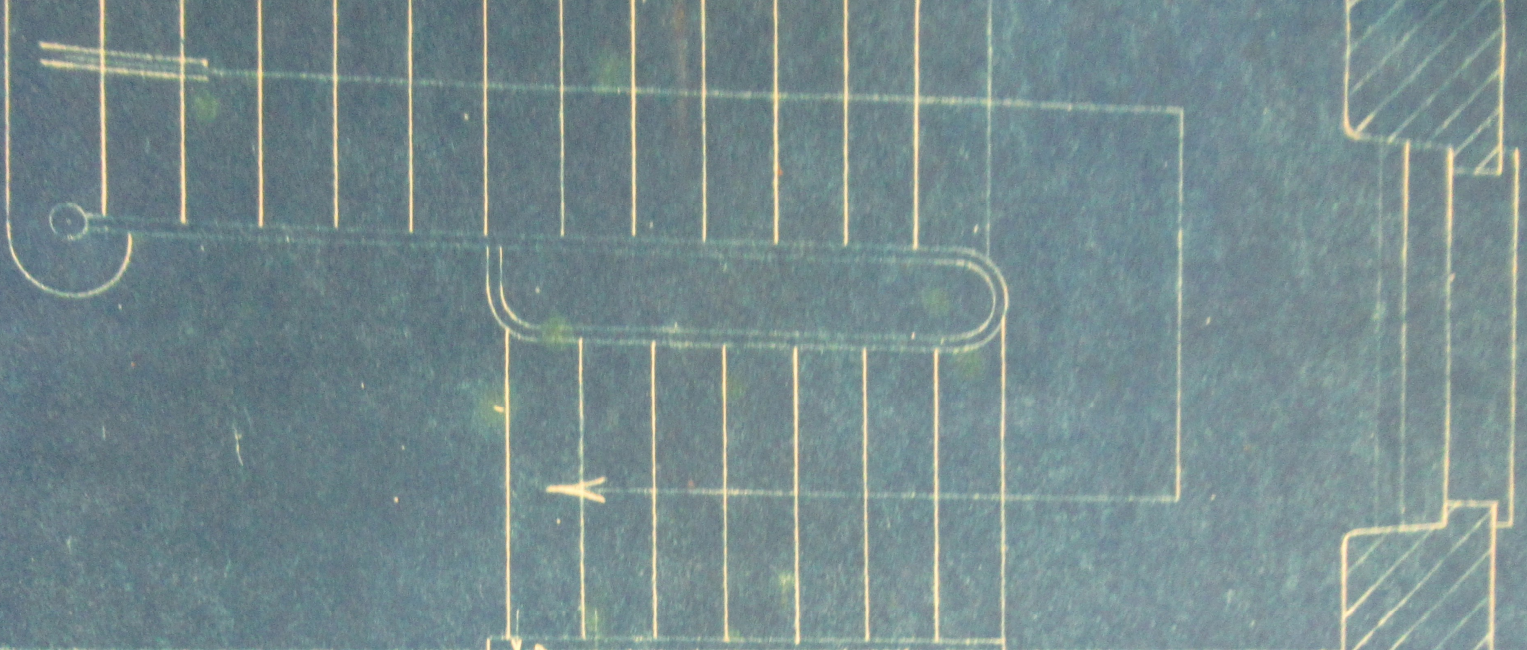

0.25

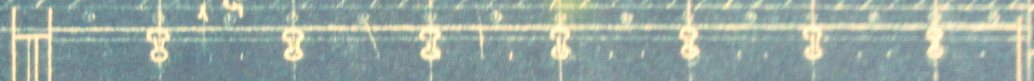

Vestiaire

2.61 $\frac{1}{2}$



0.45

0.40

Esciers



Chambre

Testaire

2.611

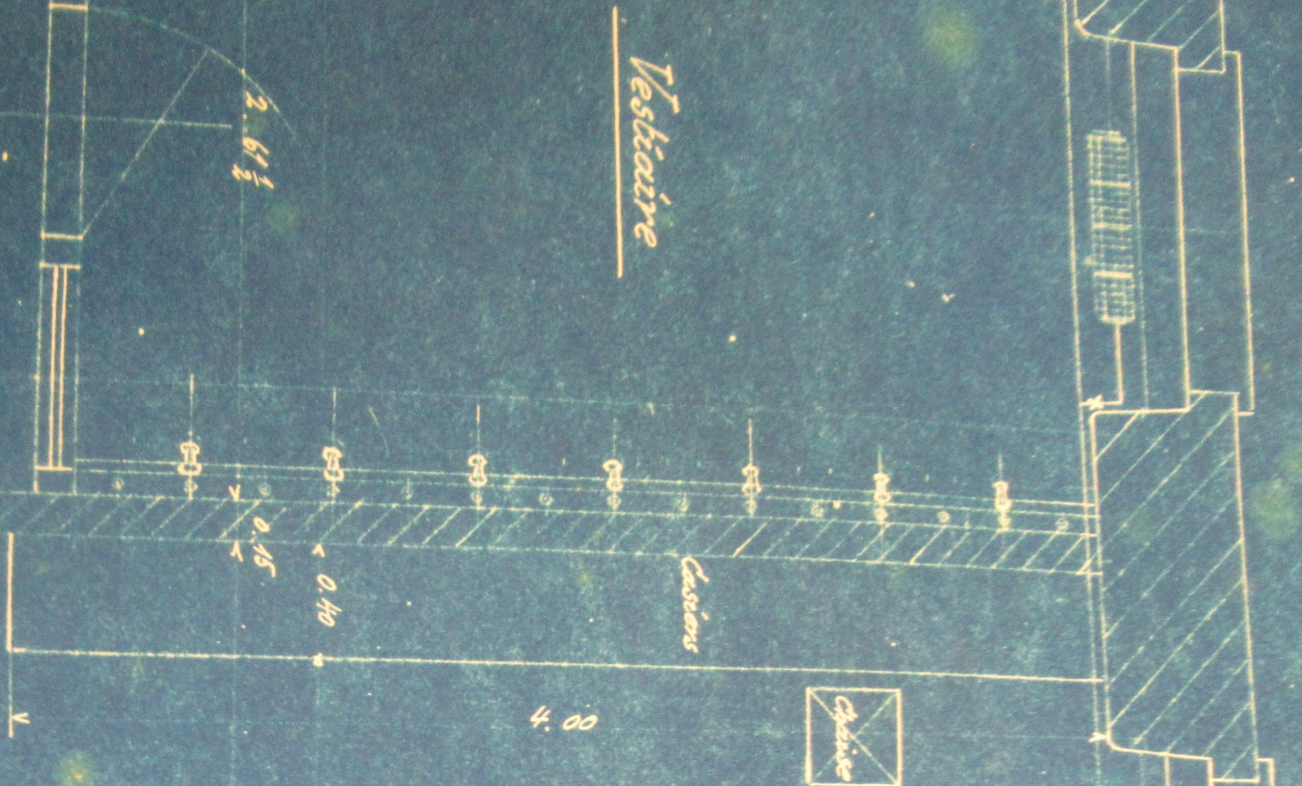

Casiers

Chaise

4.00

2.00

5.95

Verification

4.45

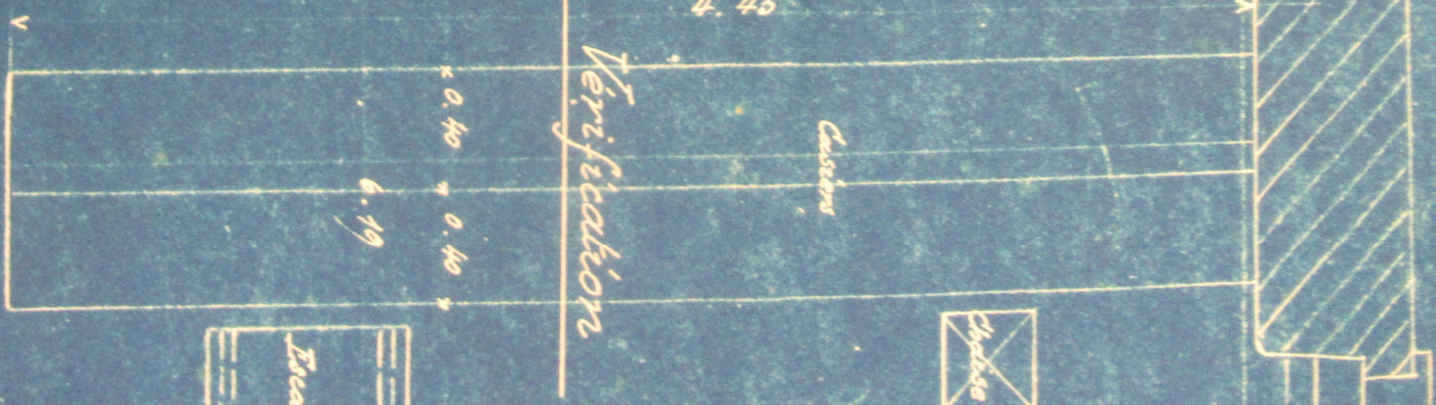

Casiers

Chaise

Isua

6.19

0.40 0.40

4.9

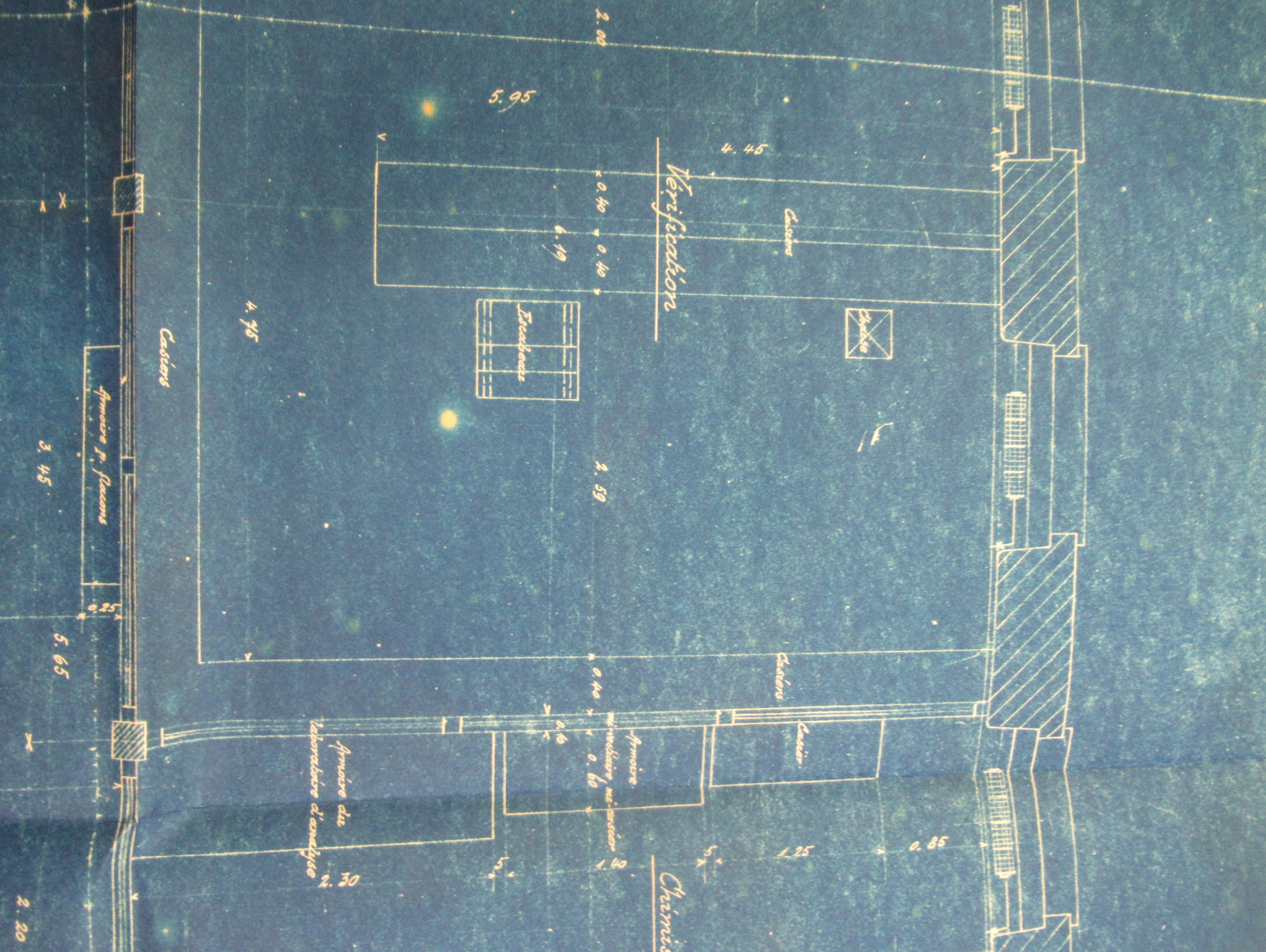



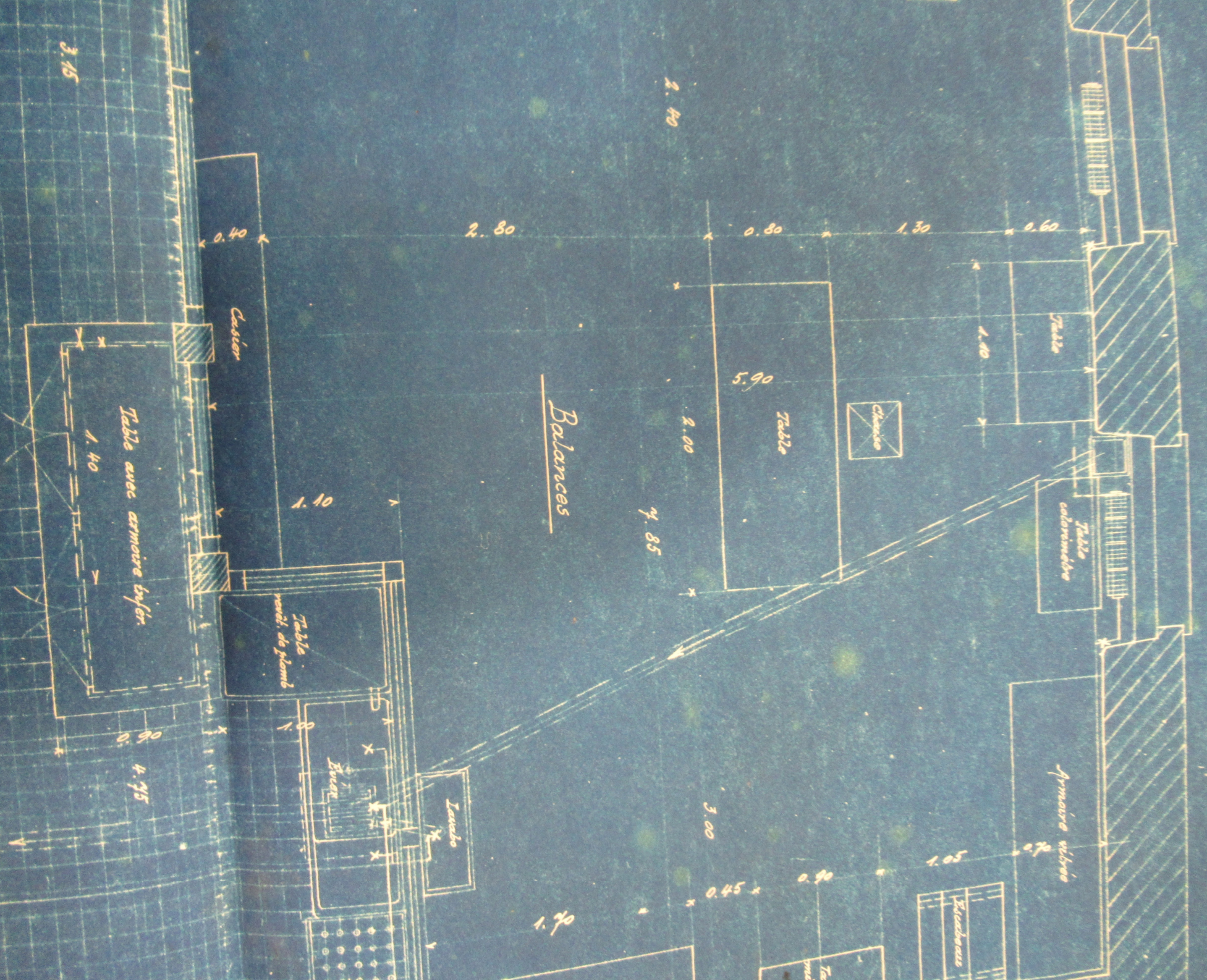

3.15

2.40

2.80

0.80

1.30

0.60

0.40

Cassier

Table

1.10

Balances

Chaise

5.90

2.00

Table

4.85

1.40

Table avec armoire tyler

0.10

Table colorimétrique

Table avec pieds

0.60

4.95

Banc

Lacabe

Armoire vitrée

3.00

0.45

0.90

Banc

0.70

1.50

Table

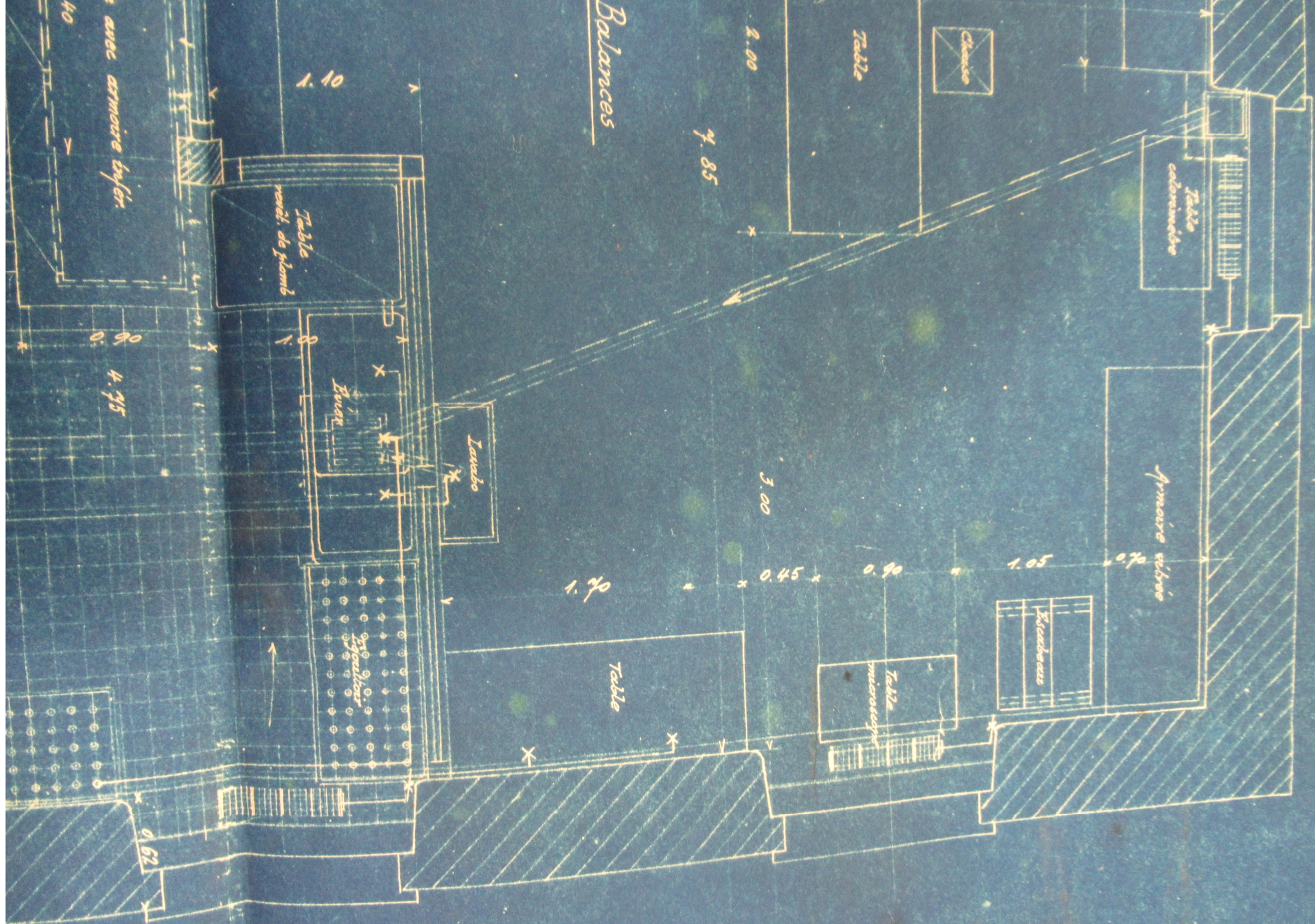

Balances

Table

Chaise

Table colorimétrique

Armoire vitrée

Stroboscopes

Table microscopique

Table

Lave-vaisselle

Four

Table recouvert de plomb

avec armoire buffet

2.00

4.85

3.00

1.70

0.45

0.90

1.05

0.70

4.95

0.60

0.62

1.10

40



Entrée

1.53

1.30

1.53

1.30

2.87

2.85

Entrée

Disponible

fini chambre

0.35



Arrière chambre

2.85

4.95

Cassiers

Appareil

2.84

5.05

Disponible

1.30

1.53

1.30

1.53

0.35

0.80

Table

1.45

2.15

Tableau

Tableau

Meuble

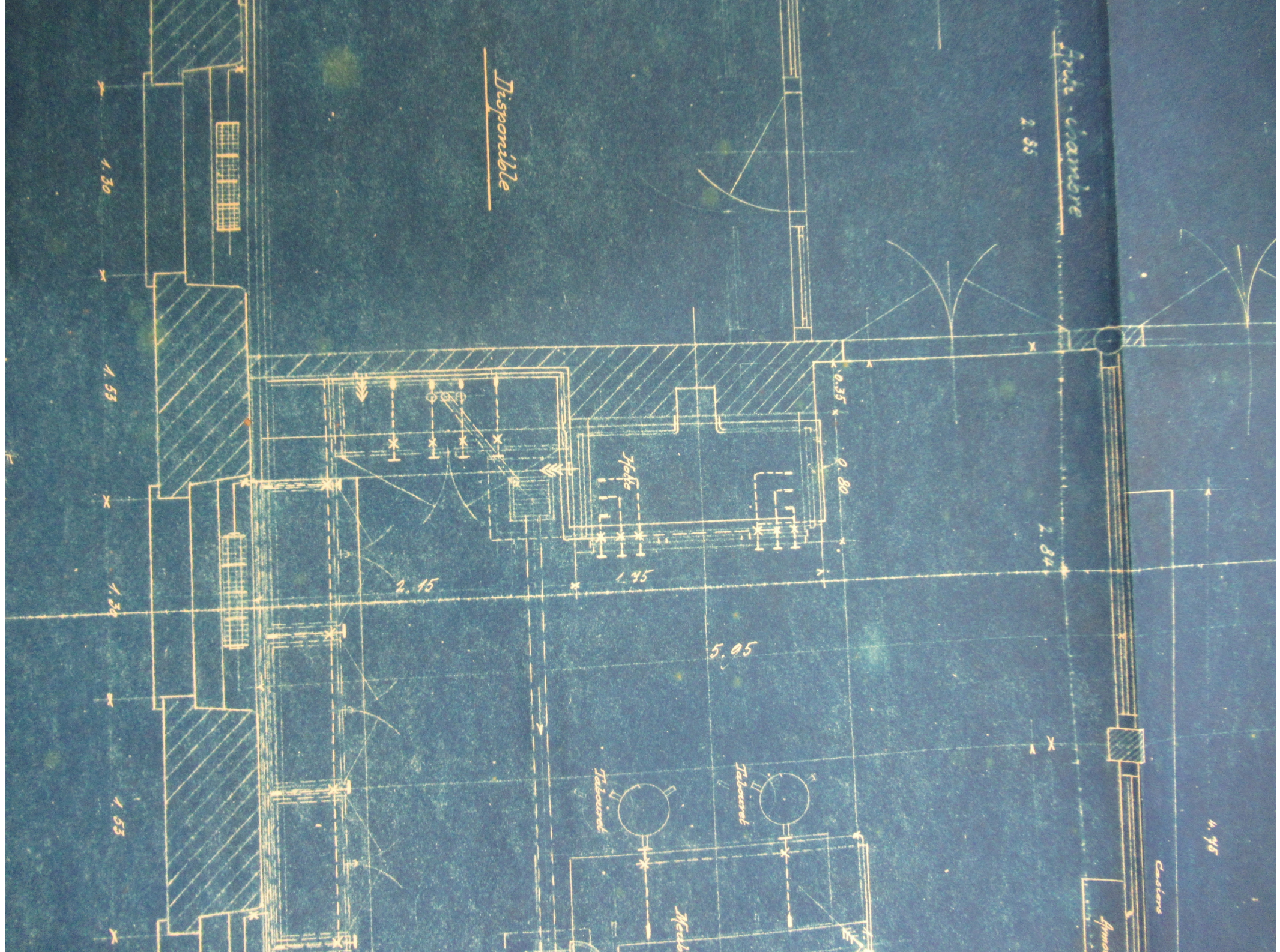

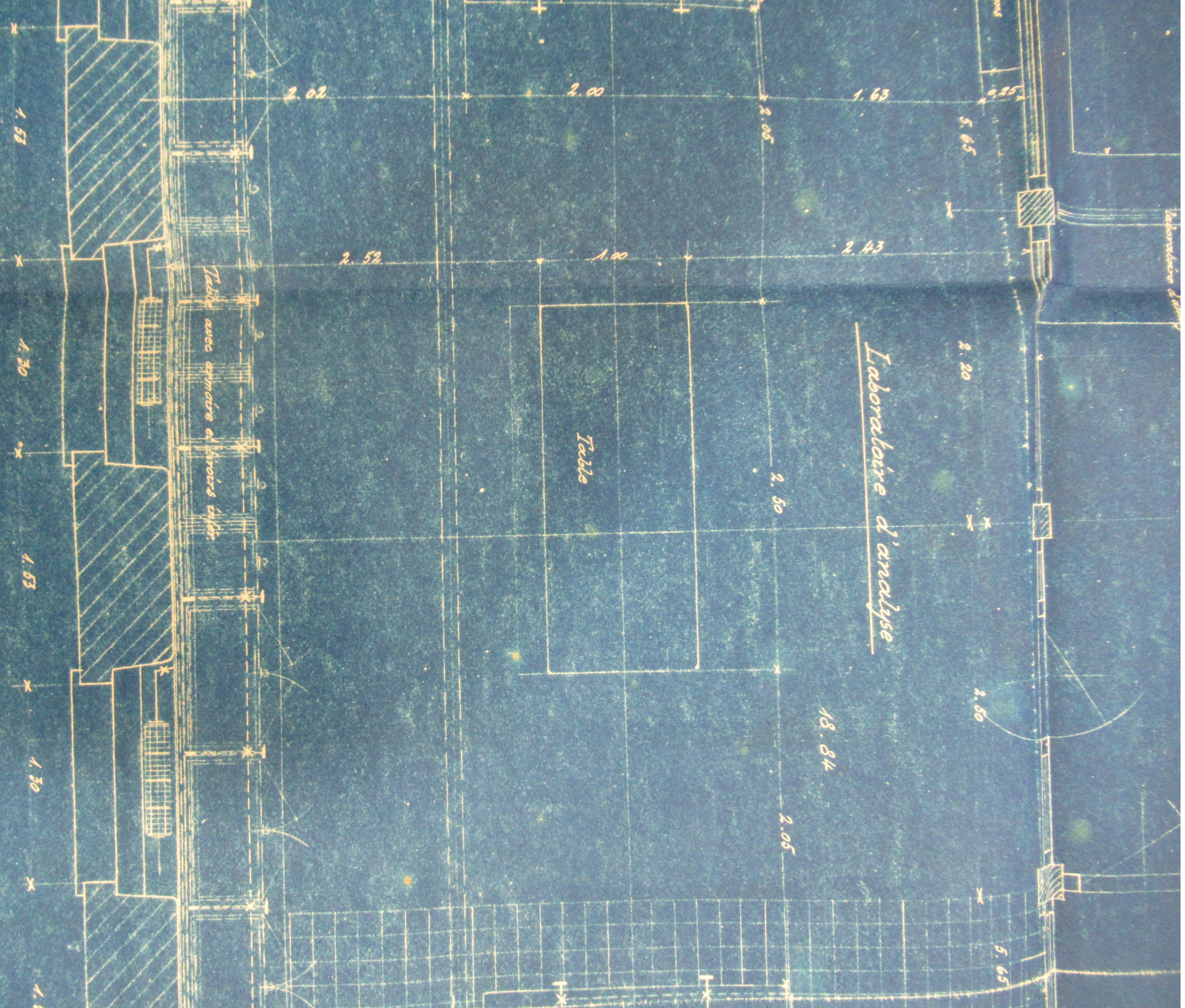

Laboratoire d'analyse

Table

Table avec armoire et tiroirs à glacer

Laboratoire d'analyse

1.53

1.30

1.53

1.30

1.1

2.02

2.52

2.00

1.00

2.05

2.50

2.05

1.63

2.43

18.84

5.65

2.20

2.50

5.65

lyse

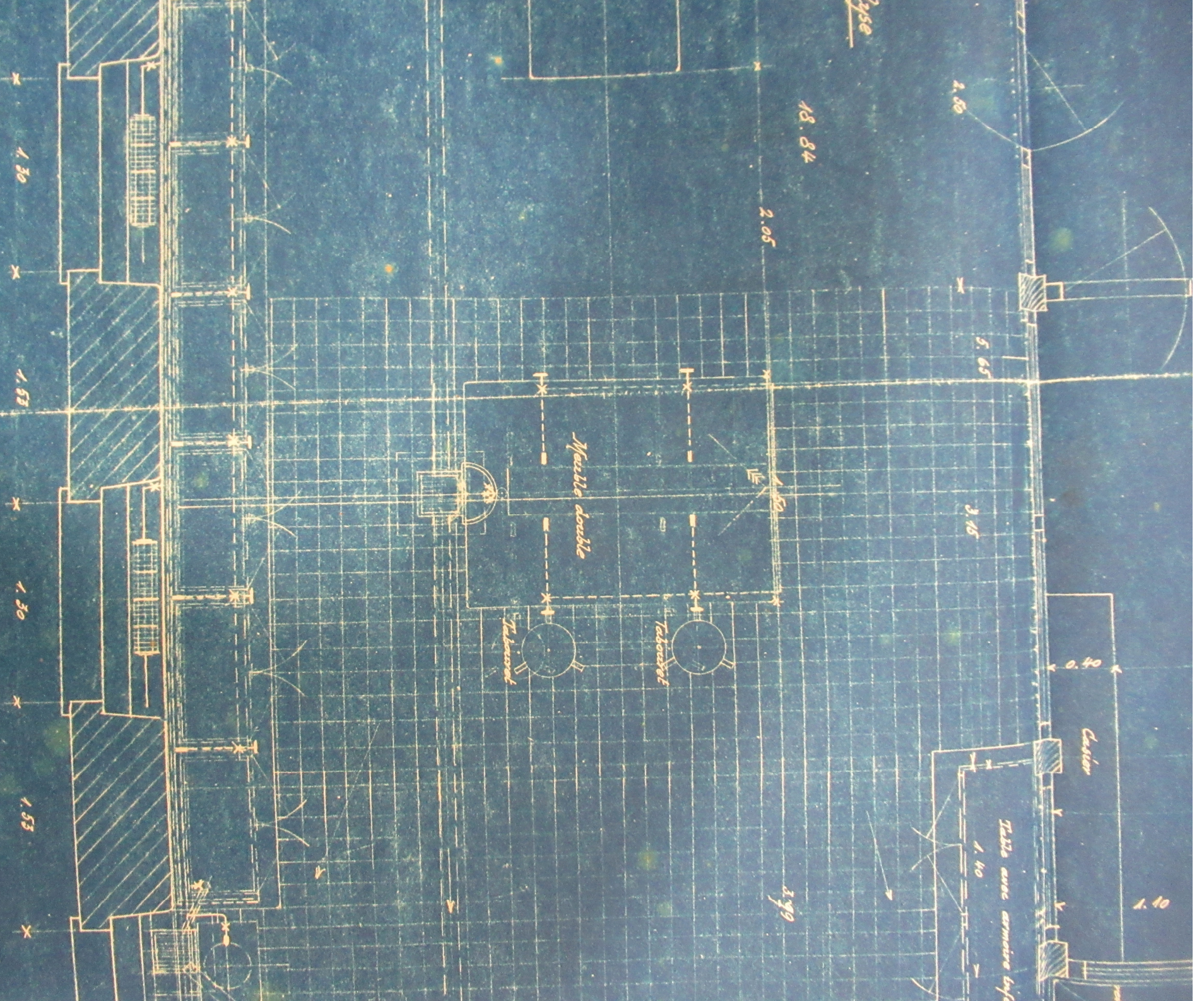

Balances

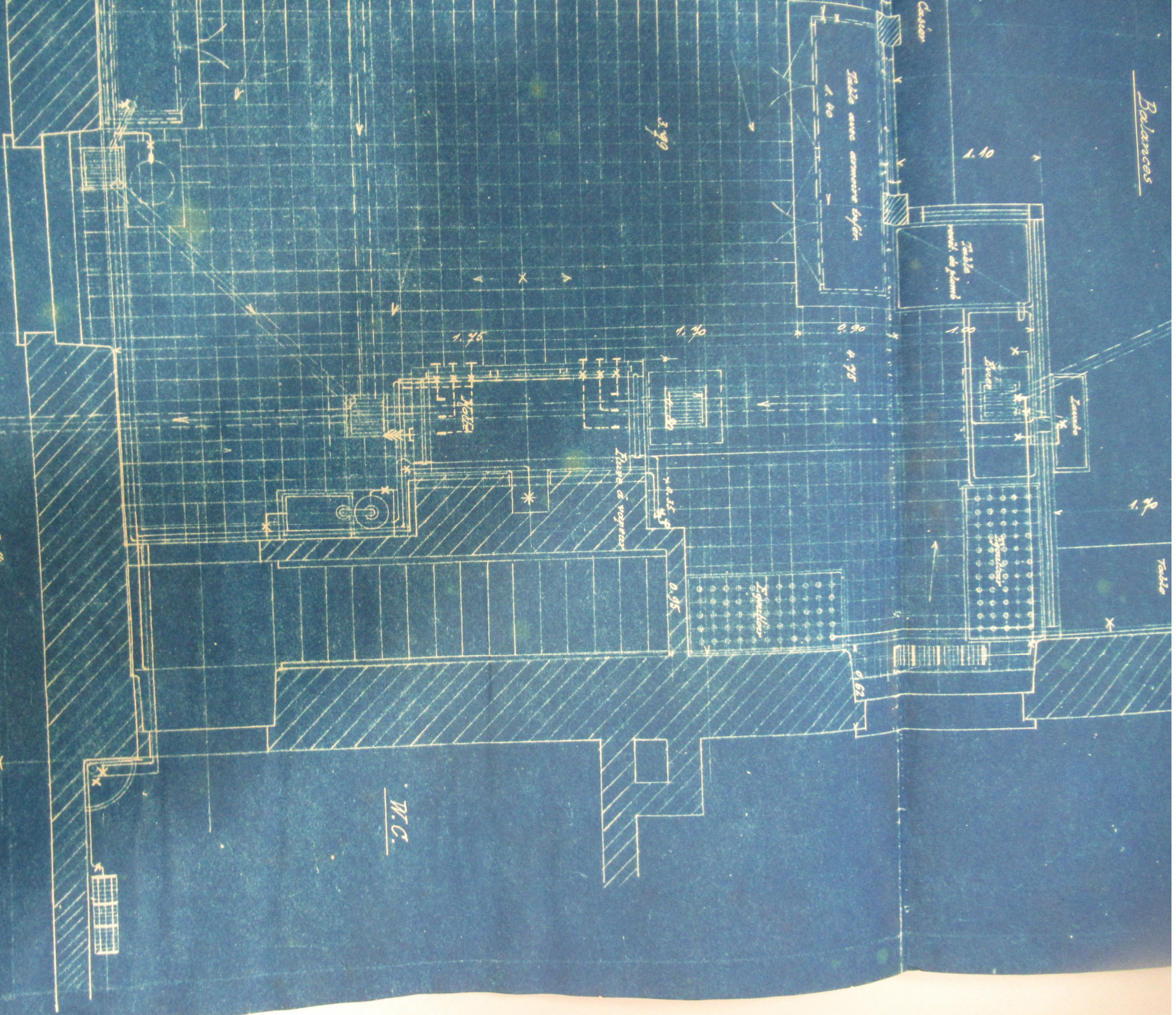

M.C.

Laboratoire
 Plan d'installation
 au 1er étage de la tour

1:20

21604

1/5
 19. 5. 37
 T. en A. I.
 38/41

3.14

Laboratoire
Plan d'installation
du Rez-de-chaussée

1:20

21604

1/11.
17. 5. 27
T. ex. P. J.
38/11

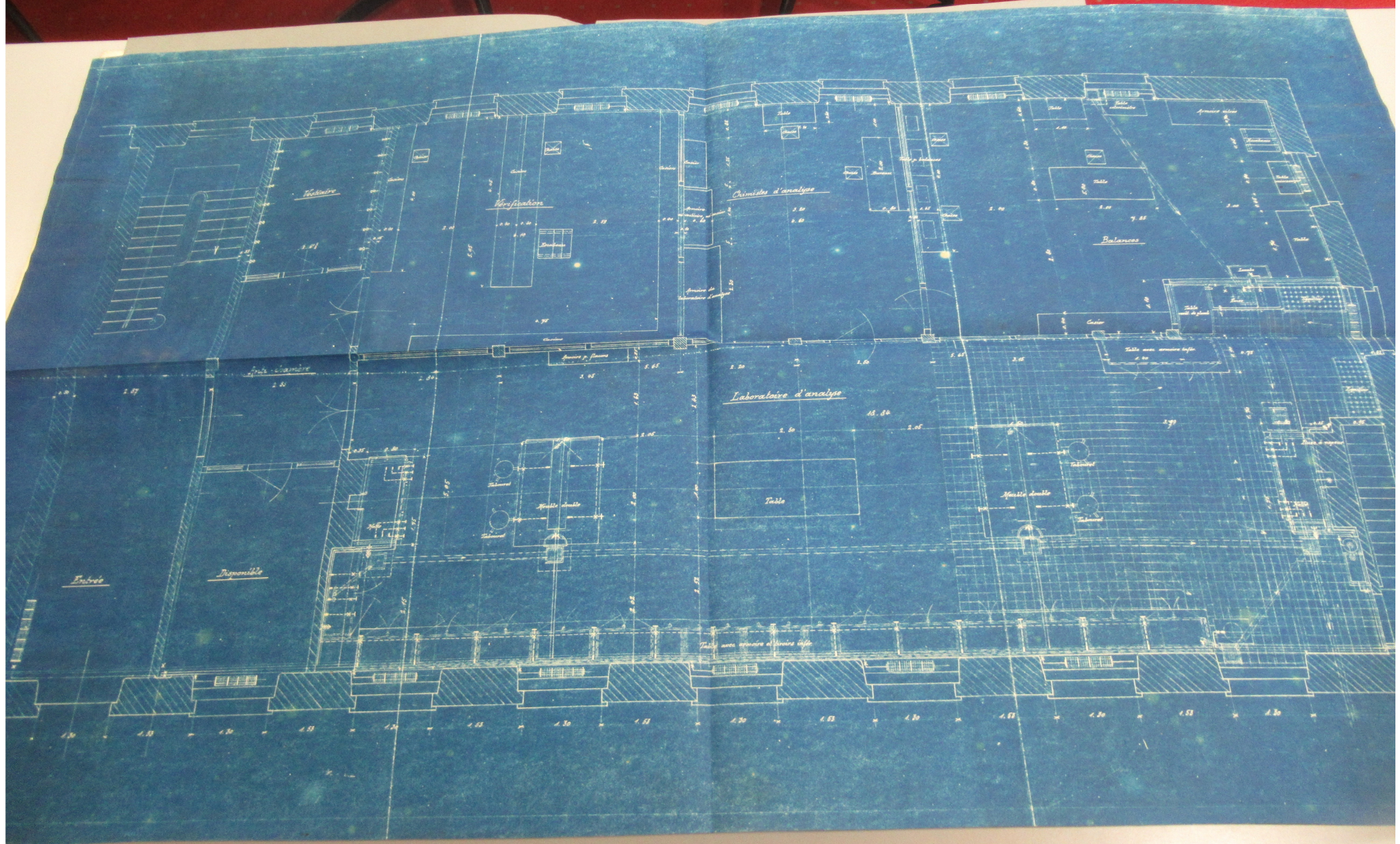

Technique

Verifications

Chimies d'analyse

Balances

Laboratoire d'analyse

Disponible

Entree

